



みつけた鳥をチェックしよう

名前:	_____	天気/風:	_____ / _____
年月日:	_____	年	_____ 月 _____ 日
時間:	_____	:	_____ ~ _____ : _____

- | | | |
|------------------------------------|----------------------------------|----------------------------------|
| <input type="checkbox"/> カイツブリ | <input type="checkbox"/> チョウゲンボウ | <input type="checkbox"/> メジロ |
| <input type="checkbox"/> ハジロカイツブリ | <input type="checkbox"/> ハヤブサ | <input type="checkbox"/> ホオジロ |
| <input type="checkbox"/> カンムリカイツブリ | <input type="checkbox"/> コジュケイ | <input type="checkbox"/> カシラダカ |
| <input type="checkbox"/> カワウ | <input type="checkbox"/> キジ | <input type="checkbox"/> アオジ |
| <input type="checkbox"/> ダイサギ | <input type="checkbox"/> クイナ | <input type="checkbox"/> オオジュリン |
| <input type="checkbox"/> コサギ | <input type="checkbox"/> バン | <input type="checkbox"/> カワラヒワ |
| <input type="checkbox"/> アオサギ | <input type="checkbox"/> オオバン | <input type="checkbox"/> マヒワ |
| <input type="checkbox"/> マガモ | <input type="checkbox"/> タシギ | <input type="checkbox"/> シメ |
| <input type="checkbox"/> カルガモ | <input type="checkbox"/> ユリカモメ | <input type="checkbox"/> スズメ |
| <input type="checkbox"/> コガモ | <input type="checkbox"/> セグロカモメ | <input type="checkbox"/> ムクドリ |
| <input type="checkbox"/> ヨシガモ | <input type="checkbox"/> キジバト | <input type="checkbox"/> カケス |
| <input type="checkbox"/> オカヨシガモ | <input type="checkbox"/> カワセミ | <input type="checkbox"/> オナガ |
| <input type="checkbox"/> ヒドリガモ | <input type="checkbox"/> コゲラ | <input type="checkbox"/> ハシボソガラス |
| <input type="checkbox"/> オナガガモ | <input type="checkbox"/> ヒバリ | ----- |
| <input type="checkbox"/> ハシビロガモ | <input type="checkbox"/> ハクセキレイ | (帰化鳥や家禽) |
| <input type="checkbox"/> ホシハジロ | <input type="checkbox"/> セグロセキレイ | <input type="checkbox"/> コブハクチョウ |
| <input type="checkbox"/> キンクロハジロ | <input type="checkbox"/> タヒバリ | <input type="checkbox"/> カナダガン |
| <input type="checkbox"/> ミサゴ | <input type="checkbox"/> ヒヨドリ | <input type="checkbox"/> ドバン |
| <input type="checkbox"/> トビ | <input type="checkbox"/> モズ | <input type="checkbox"/> ドバト |
| <input type="checkbox"/> チュウヒ | <input type="checkbox"/> ルリビタキ | |
| <input type="checkbox"/> オオタカ | <input type="checkbox"/> ジョウビタキ | |
| <input type="checkbox"/> ハイタカ | <input type="checkbox"/> ツグミ | |
| <input type="checkbox"/> ツミ | <input type="checkbox"/> ウグイス | |
| <input type="checkbox"/> ハイイロチュウヒ | <input type="checkbox"/> セッカ | |
| <input type="checkbox"/> チュウヒ | <input type="checkbox"/> シジュウカラ | |

とりはく てがたん



タネツケバナのロゼット

ヘクソカズラの実



アオキの実



冬枯れのヨシ原は見通しがきくので、水面の水鳥観察には好都合です。

* 走行中の車や自転車に注意!
* 畑や田んぼへの立ち入りには、配慮を!

ぼうすい ぼうかんたいさく

カモの防水・防寒対策

撥水効果のある油をぬって防水対策



尾羽の付け根にある尾脂腺から分泌される油をくちばしでしごきとり、体全体の羽毛に塗り込む



寒さに強い水鳥、オナガガモ

これが本物のあったかダウン！（綿羽）

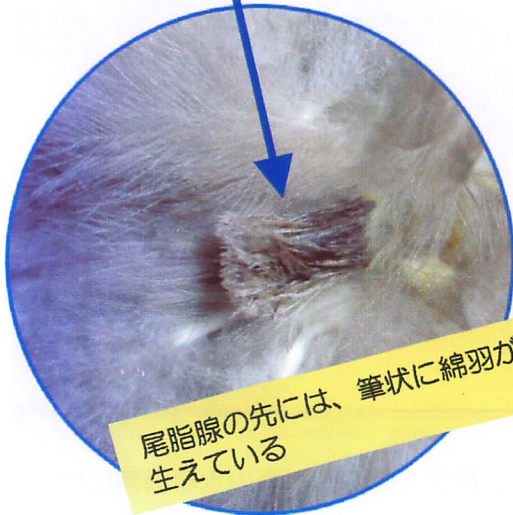
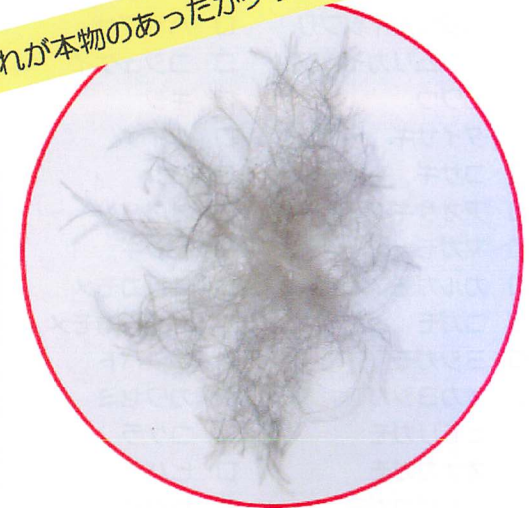

尾脂腺の先には、筆状に綿羽が生えている

外側を覆う防風仕様の正羽（せいゆう）の層
内側を覆う断熱効果の高い綿羽（めんう）の層

二層構造で防寒対策

