

1.1

我孫子市役所秘書室広報広聴課
〒270-1192 我孫子市我孫子1858 ☎0471(85)1111

広報あびこ

市民憲章

わたくしたちは、利根川と手賀沼にかこまれ自然と歴史にはぐくまれた我孫子の市民です。
わたくしたちは、田園教育文化都市をめざす市民としての誇りを持ち、明日への願いをこめて、ここに市民憲章を定めます。

水と緑と土のおいがいっばいの 住みよいあびこにします
心と体をきたえ 生き生きと働き 伸びゆくあびこにします
老人を大切に 子どもの夢を育て 幸せなあびこにします
ふるさとを愛し 文化を高め 豊かなあびこにします
みんなで話しあい きまりを守り 明るいあびこにします



迎春

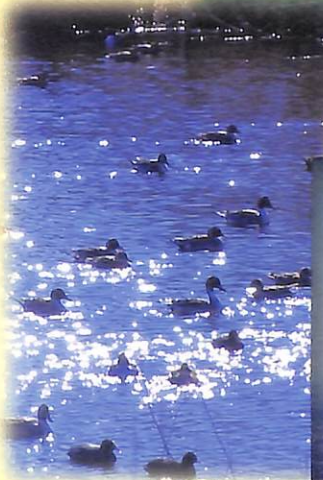

人と鳥が共存するまち



議長

山本忠雄

新年あけましておめでとうございます。

市民の皆様には希望に満ちた新春を迎えられましたことを心からお喜び申し上げます。

さて、今日の社会・経済情勢は大きく変化し、地方行政はその中で住民福祉の向上、活力ある地域社会の構築が望まれています。

本市におきましても、山積する行政課題に積極的に取り組み、実行していかなければなりません。

市議会としましては、自然と調和のとれた魅力あるまちづくりを目指して決意を新たにしています。

今後とも皆様のご支援、ご協力をお願いいたします。



市長

福嶋浩彦

新年明けましておめでとうございます。

不確かな時代ですが、市民の幸せを真剣に追求し、厳しい現実に向き合っていく決意です。

今年、新しい我孫子の玄関、我孫子駅南口の駅前広場が完成します。エレベーターなども設置します。また、小型「市民バス」の試験運行や、市の休日診療所(内科・小児科・歯科)の建設を進めます。

手賀沼については、利根川からの浄化用水の注入など、新しい浄化策が動き始めます。緑地を保全する新条例や船の運行の準備も進めています。

今年も市政への温かいご協力をお願いいたします。



のまちづくり



古利根沼



布佐市民の森

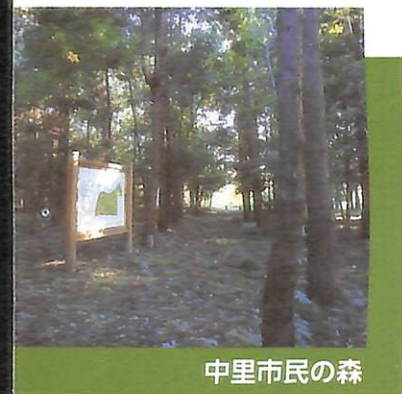

中里市民の森

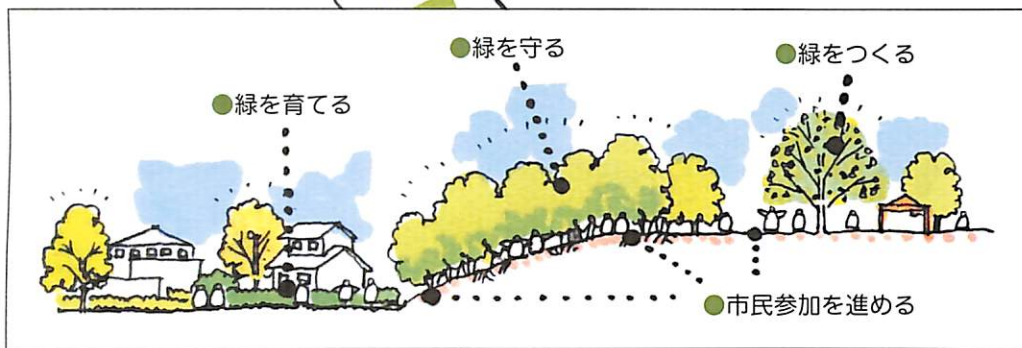

我孫子市の緑は



我孫子市には手賀沼や利根川などの豊かな水辺と市街地をふちどる樹林地、広々と

我孫子は、手賀沼・利根川・古利根沼などの水、樹林地や田・畑の緑などで構成されている独特の自然環境を持っています。しかし、都市化とともに自然に手が加えられ、便利さを優先させた結果、手賀沼を汚し、緑を少なくしてしまいました。私たちは、もう二度自然環境を見つめ直し、我孫子の貴重な財産をよみがえらせ、子や孫へと引き継がなければなりません。

た農地など、豊かな緑に恵まれています。しかし、一方では市街化が進み、畑や樹林地が年々減少。特に、手賀沼沿い斜面林の保全が課題となっています。また旧市街地では、公園の不足といった問題も見られます。市ではこれまで「緑のマス

本計画」を策定してまいります。今後は、緑に関する施策を総合的に進めるため「緑の基

本計画」と「緑化推進基本計画」に基づいて、自然をいかした魅力的な公園づくり、緑地の保全、公共施設の緑化を推進するなど、さまざまな取り組みを行ってまいります。今後、緑に関する施策を総合的に進めるため「緑の基

●緑の効用

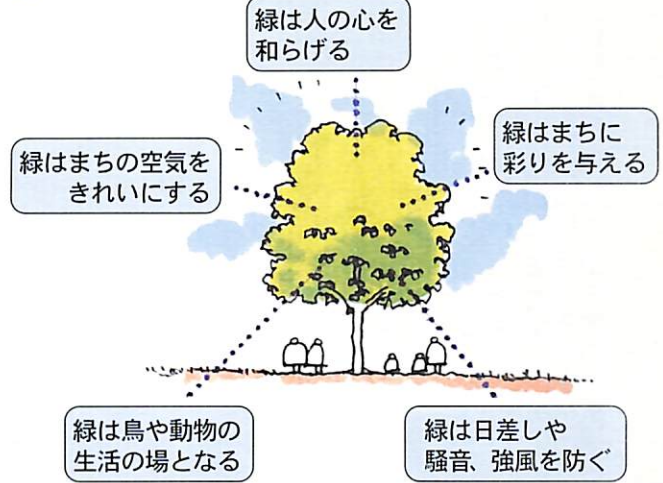

緑の基本計画



この計画は、緑地の保全や公園の整備、市街地の緑化の推進など緑に関する総合的な計画であり、緑豊かなまちづくりを進めるための指針となるものです。計画では、目指すべき「緑の将来像」を掲げ、「緑を守る・緑をつくる・緑を育

てる・市民参加を進める」ことを基本方針として、市民や事業者の皆さんのご協力を得ながら、さまざまな取り組みを進めていきます。また、将来の「緑の目標」を数値で表し、実現に向けて「施策の体系」を整理していきます。●緑の基本計画へのご意見をお寄せ下さい。都市部公園緑地課

緑の目標

平成32年度までに下記の目標をめざします

- 我孫子市全体の面積の約40% (1,752ha) の緑を確保。(現在は34.2% (1,478ha))
- 都市公園をバランス良く配置し、現在より3倍以上を確保

| | 現況 (10年度) | 将来 (32年度) |
|-------------|-----------|-----------|
| 都市公園 | 82ha | 308ha |
| 保存緑地 | 24ha | 74ha |
| 農地 (市街地を除く) | 1,028ha | 1,028ha |
| その他の緑地 | 344ha | 342ha |
| 緑地の確保目標量 | 1,478ha | 1,752ha |

※その他の緑地…子どもの遊び場、市民の森、市民農園、県立自然公園特別地域(手賀沼の水面)など

市民の森

市民が自然とふれあい、親しみながら散策や自然観察ができる場として、市民の森があります。これは、市内の良好な樹林地を所有者の協力を得て、市が散策路などを整備したもので、現在、岡発戸、中里、布佐の3カ所があります。

布佐市民の森で美術展

布佐市民の森では、昨年10

月に企画・運営全てボランティアによる「あびこ野外美術展」が、みんなのでくろう芸術と文化のまちづくり」をテーマに開催されました。10月17日のオープニングレセプションには、台風という悪天候にもかかわらず、市内外から大勢の見学者が訪れ、森の中の作品に見入っていました。今後このような市民の森でのイベントを通じ、自然環境の保全に対する理解を深めていきます。

利根自然観察の森

古利根沼は、手賀沼や利根川と共に本市の貴重な水辺空間です。特に周辺の樹林地と水辺が一体となった景観は、建設省の利根川百景にも選ばれたほどです。休日には、釣りや散策、自然観察など多くの市民の憩いの場となっています。



森の整備イメージ

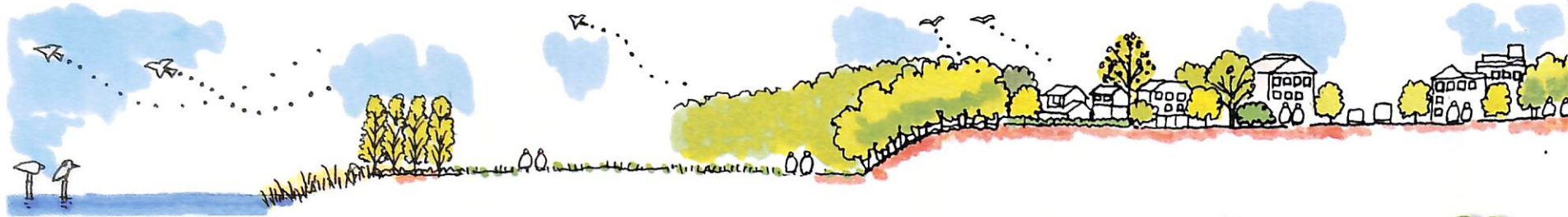

あびこの水と緑



手賀沼公園

緑の
将来像

自然の力で
水質浄化
「手づくりゾーン」

千葉県が整備する岡発戸新田地区植生浄化施設は、「手づくりゾーン」「生物を観察するゾーン」「生物の生息場とするゾーン」の3つのゾーンで構成され、手賀沼の水を取水し、水を蛇行させながら植生浄化を行います。

そのうち「手づくりゾーン」の管理・運営は、市と市民が協力し、さまざまな植物による浄化を試みながら、「人と生物の共生」をテーマに、より多くの市民が手賀沼にふれあえる場として活用します。

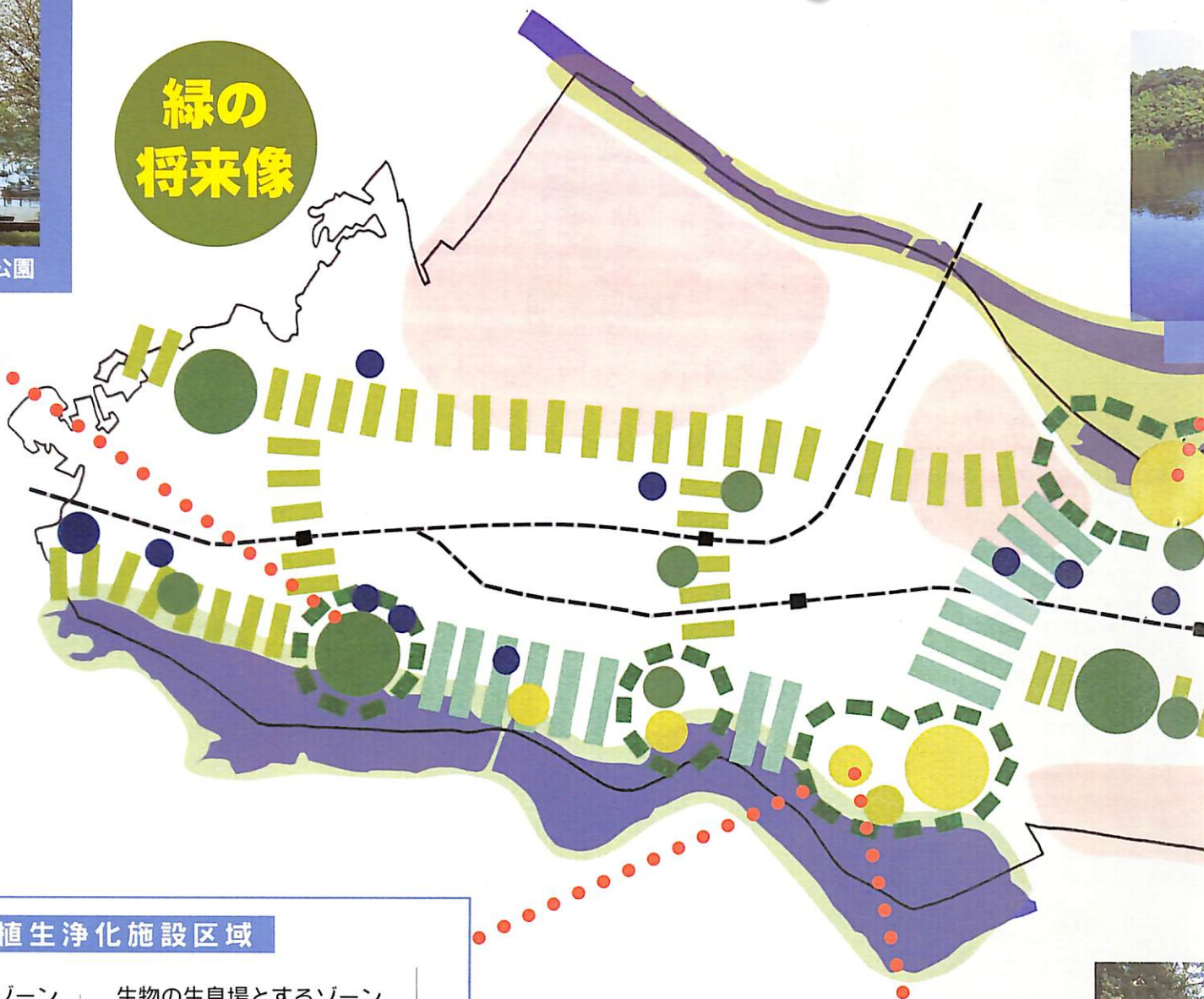

岡発戸新田地区植生浄化施設区域



水の浄化作用を持つアシやヨシなどの水辺の植物を植え手賀沼から取水した水を流し込み自然浄化を行います

手賀沼



岡発戸市民の森

環境レインジャーの育成

市内では、環境の保全のための市民活動が活発に行われています。

市は、このような環境に関わるボランティアの人々と連携を強め、自然環境の保全・創造をめざすため、環境に関するボランティアリーダーとしての環境レインジャー制度を創設しました。

野鳥などの生物、水質、手賀沼の歴史などの専門家による講座を行い、講座修了生を環境レインジャーとして認定し、今後環境レインジャーが行う学習会、自然環境調査や環境改善活動の支援を行っています。

◆水質浄化、斜面林、環境レインジャーについてのお問い合わせは 経済環境部手賀沼課



並木1号公園

斜面林のまとまりごとに植生・地形・景観や活用などの視点から現況評価を行いました。今後は、地権者の意向を把握しながら、新たな保全手法の確立に向けて、条例づくりを進めていきます。



斜面林

市民手づくり公園 モデル事業

取り組んでいます。モデル事業は今年も引き続き行い、来年から本格的な事業として進めます。

市民参加のまちづくりの一環として、「市民手づくり公園モデル事業」を行っています。これは、地域のニーズにあった特色のある公園づくりを進めるため、市民が自ら考え作る公園づくりを応援するものです。

古... 平成9年度に「古利根沼周辺整備構想」を策定するとともに、樹林地を用地取得しました。この樹林地の整備にあたっては、地元自治会や自然保護団体等の意見を聞き、鳥をはじめとする生き物とふれあえる森を目指しています。今後は、ボランティアによる下草刈りや植樹など市民参加による森づくりを進めていきます。

手賀沼沿い斜面 林の保全

1月17日(日)は 市長選挙の投票日

投票時間 午前7時から午後8時

任期満了に伴う我孫子市長選挙は1月10日(日)に告示され、17日(日)に投票が行われます。皆さん必ず投票しましょう。

●投票所整理券を郵送します
投票所での投票事務をスムーズに行うために投票所整理券を投票日までに各家庭に郵送します。今回から投票所整理券が圧着三つ折りハガキになりますので、ご注意ください。

●期日 1月10日(日)から16日(土)まで
●時間 午前8時30分から午後8時まで

▼場所 市民会館南隣り市役所C会議室

▼持参 投票所整理券(本人のもの)

●1月17日(日)、開票会場となる市民体育館は、終日全面休館します。(野球場、テニスコート含む)

▼問い合わせ 選挙管理委員会事務局 ☎85-1111

中央学院大学 4年ぶり3度目の出場

東京箱根間往復大学駅伝競走

1月2、3日に行われる新春恒例の箱根駅伝。地元中央学院大学が4年ぶり3度目の本戦出場権を獲得しました。

選手皆さんの活躍を期待します。

●チームワークで予選会突破
昨年10月25日、大井ふ頭で本戦へ向けて



中央学院大学陸上競技部の皆さん



予選会スタート

写真提供・月刊陸上競技

本戦での目標は、来年の大会出場権が得られる9位以内。二つの区間が20キロを超える言葉に、監督として3度目の出場の落ち着きと意気込みが感じられました。

皆さん、地元中央学院大学の選手の方たちへの、熱い声援をお願いします。

3000人が来場

全日本バードカービングフェスティバル

全日本バードカービングフェスティバルが市民会館を主会場に昨年11月20日から22日まで開催されました。バードカービングは本片から鳥を彫り出して彩色した鳥の彫刻のこと。今年も作品展に加え、作品コンクール、彫刻の実演、探鳥会などが行われ、3日間で全国から約3000人の方が来場しました。

第2回目となる今回は、387点の作品が展示され、



我孫子市長賞「カワセミ」

訪れた方たちは、「飛び立ちそうね」と感心しながら一つひとつの作品に見入っていました。彫刻の実演には、「どうやって作るんだろう」と興味深そうに見学。会場は熱気につつまれていました。

最終日は作品コンクールの表彰式が行われ、市長賞は、我孫子の水辺のイメージが感じられた、との理由で山上敏樹さんの「カワセミ」が受賞しました。

凍結期の交通事故防止

冬は路面の凍結や降雪などで、スリップや視界不良による交通事故が多発します。この時期は、次の点に気を付けて、より一層の注意を払い、交通事故の防止に努めましょう。

●運転開始前の点検と整備は十分に心がけましょう
・窓ガラスの霜などを取り除き、視界を確保する
・急な降雪に備えて、チェーンなどを常に用意する

●凍結・積雪路面ではゆとりある運転を心がけましょう
・積雪路面では、スピードを落とし、他の車の通った後を走行する
・車間距離を十分に取る

●歩行者、自転車・バイク利用の方へ
ゆとりある運転を



ゆとりある運転を

あびこあれこれ

特定疾病療養者見舞金の対象疾病が追加されました



市長と子どもの対話の日

昨年11月28日に湖北台近隣センターで開催しました。当日は、市長の司会進行で「あびこ子どもの文化連絡会」の小学生20人が出席し、「いつでも使える室内プールをつくってください」「わたしにもできるボランティア活動がありますか」「ぼくの街、新木にお店をつくってください」など、20を超える意見や要望が出され、市長は「これらの貴重な提言は今後の施策の推進に反映します」と答えていました。

この対話の日の申し込みは、この一つとして、市内の子どもたちと話し合う「市長と市民の対話の日」を定期的に設けていきます。

対象となる方は、県知事発給の受給者証の写しを持って申請してください。

●見舞金の額 15日以上入院：月額5000円、その他：月額3000円

▼申請先・問い合わせ 厚生課 ☎85-1111 内線377

「市長と子どもの対話の日」を開催

市では、市民の皆さんと市長が身近に対談する「市長と市民の対話の日」を定期的に設けていきます。

この一つとして、市内の子どもたちと話し合う「市長と市民の対話の日」を定期的に設けていきます。

対象となる方は、県知事発給の受給者証の写しを持って申請してください。

●見舞金の額 15日以上入院：月額5000円、その他：月額3000円

▼申請先・問い合わせ 厚生課 ☎85-1111 内線377

図書館だより

●市民図書館 ☎84-1110
●湖北台分館 ☎87-3055
●布佐分館 ☎89-1311
●移動図書館 ☎87-0909

おはなし会
絵本の読み聞かせや楽しいお話をします。4歳から9歳までのチビっ子、集まれ。

▼場所・日程 *市民会館第4会議室：1月7日(木)・21日(木) *布佐分館おはなしのへや：1月14日(木)・28日(木) *湖北台分館(バーバタイム)：1月8日(金)

▼時間 午後4時から4時30分(ただし、湖北台分館は4時20分まで)

ミニギャラリー
●湖北台分館 Ⅱ書Ⅱ
▼作品 江空雁一、和歌一

| 曜日 | 日 | 場 所 | 時間(午後) |
|----|-------|---------------------------------|-------------------------------------|
| 水 | 6・20 | 湖北地区公民館 中崎亀田谷公園 柴崎台4号公園 | 1:20~1:50 2:10~2:40 3:00~4:00 |
| 木 | 7・21 | 身体障害者福祉センター 新木北公園 | 2:00~2:45 3:00~4:00 |
| 金 | 8・22 | 久寺家あけぼの公園 東急ショッピングセンター裏 | 2:00~2:45 3:00~4:00 |
| 水 | 13・27 | 三洋電機社宅入口 カクライ家具駐車場 台田池尻公園 | 1:30~2:15 2:30~3:00 3:20~4:00 |
| 木 | 14・28 | 天王台東児童公園 浅野谷3号公園 | 2:00~2:50 3:10~4:00 |
| 金 | 29 | 根戸近隣センター 東急ショッピングセンター裏 | 2:00~2:40 3:00~4:00 |

移動図書館のステーション

移動図書館のステーションになっていました新木児童公園と布佐南近隣センターを新木北公園(市営住宅北原団地裏)と身障センター敷地内に1月から変更します。(下図お)

▼新ステーション位置図

▼移動図書館のステーションの一部変更します

▼作者 古知泰江(湖北台)
●布佐分館 Ⅱ油絵3点Ⅱ
▼作者 岩田アキエ(湖北台)
▼展示期間 1月13日(水)から2月7日(日)

よび表太枠内参照
従来のステーションをご利用いただいていた方にはご迷惑をおかけしますが、新ステーションと布佐分館を利用くださるようお願いいたします。

あびこ植物図鑑



マンリョウ (やぶこうじ科)

十二月のはじめに根戸の林へ行くと、赤い実をつけたマンリョウが目にとまりました。マンリョウは常緑の低木で、背丈はせいぜい三十センチから六十センチですが、時には一メートルを越すものも見かけます。花は合弁花で、白い花冠は星形に五つに裂け、五本の雄しべと一本の雌しべとを包んでいます。

花期は七月頃ですが、花は小さく、あまり目立ちません。つけるものにマンリョウがあります。

千両や万両は名前が福々しく、飾っておけば景気回復が望めそうです。

「万両や掌ほどの雪をのせ」
清水不子

(文・写真 佐久間俊行)

1月の日曜・休日当番医

診療時間 午前9時から午後5時
持参 健康保険証と診療費

| 日 | 病・医院名 | 電話 |
|-----|-----------------------|--------------------|
| 1日 | 平和台病院 | 89-1111 |
| 2日 | 我孫子東邦病院 | 82-8166 |
| 3日 | 我孫子聖仁会病院 | 88-3111 |
| 10日 | 我孫子つくし野病院 榎本眼科病院 | 84-2211 89-2471 |
| 15日 | 我孫子つくし野病院 | 84-2211 |
| 17日 | 我孫子東邦病院 藤本内科医院 | 82-8166 82-1885 |
| 24日 | アビコ外科整形外科病院 せり整形外科 | 84-7321 86-0685 |
| 31日 | 平和台病院 守尾医院 | 89-1111 84-6813 |

休日救急歯科診療所(市民会館内)
日曜・休日の午前 ☎(84) 1311
9時から11時30分 (時間内のみ)

夜間に急病のときは
テレビホン ☎(87) 1141

予防接種は医療機関で受けましょう。
実施医療機関と予防接種の詳細は、乳幼児は予防接種ノート、小・中学生は予防接種に添付の注意書きをご覧ください。市外の小・中学校に通っている方は、予防接種を保健センターにご請求ください。

| 予防接種名 | 対象年齢・接種回数 |
|--------------------|----------------------------------------------------|
| ツベルクリン反応及びBCG接種 | 4歳未満・ツベルクリン反応検査の結果、陰性反応の場合はBCGを1回接種 |
| 麻疹(はしか) | 生後12月から90月未満・1回接種 |
| 三種混合(ジフテリア百日せき破傷風) | 生後3月から90月未満・1期初回(3回)及び1期追加1回接種 ※百日せきにかかった人は二種混合を接種 |
| 二種混合(ジフテリア破傷風) | 11歳から13歳未満(小学6年生に予防接種を配布)・第2期1回接種 |
| 風しん | 生後12月から90月未満、12歳から16歳未満(中学2年生に予防接種を配布)・1回接種 |
| 日本脳炎 | 生後6月から90月未満・初回(2回)及び追加1回接種 |
| | 第1期 |
| | 第2期 |
| | 第3期 |

1月の各種健診と健康教室

保健センター

湖北台1の12の16 ☎(87)1131

| 項目 | 期日 | 時間 | 対象 | 内容(その他) |
|------------------|-------------|---------------|-----------------------------------------------------------|-------------------------------------------|
| しあわせ学級 | 29日 | 受付12:45~13:00 | 父親・母親になる方・家族の方 | ビデオ・産科医の話、お風呂の入れ方など(電話で予約) |
| 母親学級 | 8日、22日 | 受付9:15~9:30 | 妊娠20~27週の妊婦 | 持参…母子健康手帳、筆記用具、バスタオル(8日)、歯ブラシ(22日)(電話で予約) |
| 3カ月児相談 | 5日、12日、19日 | 受付…通知の指定時間内 | 平成10年9月生まれ(対象児に通知) | 身体測定、赤ちゃん体操、栄養・歯科・育児相談など 持参…母子健康手帳 |
| 育児相談 | 22日 | 受付13:30~14:30 | 乳幼児の育児について相談のある方 | 身体測定、栄養・歯科相談、育児相談 持参…母子健康手帳 |
| 小児マヒ生ワクチン(ポリオ)投与 | 12日、26日 | 受付13:15~14:15 | 12日…平成10年7月以前生まれで1回目を受けける方 26日…平成10年10月27日以前に1回目を投与した方 | 持参…母子健康手帳、予防接種ノートに添付)体温計 |
| 1歳6カ月児健康診査 | 7日、14日 | 受付9:15~10:30 | 平成9年6月生まれ(対象児に通知) | 持参…母子健康手帳、健診票、歯ブラシ(親子の2本) |
| 2歳8カ月児歯科検診 | 28日 | 受付9:15~10:30 | 平成8年5月生まれ(対象児に通知) | 持参…母子健康手帳、通知ハガキ、歯ブラシ(親子の2本)、コップ、タオル |
| 3歳児健康診査 | 18日、21日 | 受付12:45~13:45 | 平成7年6月生まれ(対象児に通知) | 持参…母子健康手帳、健診票、歯ブラシ(親子の2本)、尿、アンケート |
| 離乳食教室 | 29日 | 受付9:30~10:00 | 乳児を持つ母親 | 簡単にできる離乳食の作り方、試食 電話で予約(先着20人) |
| 肩こり・腰痛教室 | 12日、19日、26日 | 受付13:00~13:30 | 肩こり腰痛予防の持参…健康手帳、体操のできる服装 | 体操、栄養の話、歯の話など |
| 栄養相談 | 随時 | 電話で予約 | 相談のある方 | カロリーチェック、献立アドバイス |
| 酒害相談 | — | 13:30~15:00 | アルコール問題を抱えた本人、家族 | グループミーティング お気軽にご相談ください |
| アルコール家族教室 | 8日 | | | |

※該当者が個人通知が届かない方は保健センターにお問い合わせください

柏保健所

柏市柏255(国道6号呼塚交差点付近) ☎(67)1255

| | | | | |
|-------------|--------|-------------|------------------|--------------------------------|
| 乳幼児発達相談 | 18日 | 10:00~16:00 | 発達遅れが心配な2歳までの子 | 発達心理相談員・保健婦の相談・指導 電話で予約(地域指導班) |
| 療育相談 | 28日 | 13:00~14:00 | 整形外科的に心配な18歳未満の子 | 整形外科医の診察、保健婦の相談・指導 持参…母子健康手帳 |
| アルコール悩みごと相談 | 19日 | 14:00~16:00 | アルコール問題を抱えた本人、家族 | 精神保健相談員の相談 専門医の相談は予約が必要です |
| 心の健康相談 | 8日、22日 | 14:00~16:00 | 精神病、精神神経症で悩んでいる方 | 精神保健相談員の相談 嘱託医の相談は予約が必要です |

いっしょに歌いませんか

我孫子合唱連盟団員募集

(申し込みは各連絡先へ)

| 合唱団名 | 練習場所 | 練習日 | 時間 | 連絡先 |
|---------------|----------------------------------|--------------------------|----------------------------|------------|
| A Y C L「アイクル」 | 湖北台西小ふれあい教室 | 毎月第1日曜日 | 10:00~12:00 | 塚原 88-7905 |
| 葦 笛 | 湖北台市民センター | 毎週火曜日 | 10:00~12:00 | 塚原 88-7905 |
| あびこエコーズ | 高橋バリエスタジオ | 毎週月曜日 | 10:00~12:00 | 遠藤 84-8267 |
| 我孫子市民合唱団 | 根戸近隣センター 天王台北近隣センター | 毎月第1・3・5土曜日 毎月第2・4日曜日 | 18:00~20:30 | 永井 82-4350 |
| 我孫子「童謡を歌う会」 | 天王台北近隣センター | 毎週金曜日 | 14:00~16:00 | 前原 84-6361 |
| 我孫子パッサ研究合唱団 | 我孫子栄光教会 | 毎週土曜日 | 14:30~16:30 | 清水 87-1681 |
| アンサンブル フローラ | 天王台北近隣センター | 毎月第1・3木曜日 | 10:00~12:00 | 丸山 82-1836 |
| アンサンブル・レオーネ | 慈 絃 保育園 | 毎月第1・3・5土曜日 毎月第2・4日曜日 | 19:00~21:00 16:00~18:00 | 鈴木 85-0876 |
| ヴィクセンズ | 湖北地区公民館 湖北台市民センター 新北近隣センター | 毎週木曜日 | 10:00~12:00 | 栗原 84-1531 |
| 回 転 木 馬 | 天王台北近隣センター | 毎週土曜日 | 9:30~12:00 | 大場 84-3827 |
| コール・アムール | 井手口ホール | 毎週月曜日 | 10:00~12:00 | 森下 88-7260 |
| コール・てが | 中央公民館 | 毎月第2・4金曜日 | 13:00~15:00 | 西村 84-1864 |
| コール・ピュア | 天王台北近隣センター | 毎週木曜日 | 18:45~20:45 | 阿部 84-5204 |
| 混声合唱団「響」 | 天王台北近隣センター | 毎週日曜日 | 10:00~12:30 | 稲葉 85-2053 |
| シャウティング・フォックス | 湖北台10丁目自治会館 | 毎月第1・3・5土曜日 毎月第2・4日曜日 | 18:00~20:30 | 片倉 87-1377 |
| 女声アンサンブル 蒼 | 市民会館 他 | 毎週金曜日 | 13:00~16:30 | 高見 84-5197 |
| 女声合唱団 布佐ボビーズ | 布佐南近隣センター | 毎週火曜日 | 10:00~12:00 | 岩堀 89-0145 |
| 女声合唱団「道」 | 柴崎神社参集殿 | 毎週月曜日 | 10:00~12:30 | 浜田 83-2789 |
| 女声合唱団 La Mère | 布佐南近隣センター | 毎週木曜日 | 10:00~ | 寺澤 89-1929 |
| シルバーエコーズ | 湖北台市民センター | 毎月第2・4月曜日 | 10:00~12:00 | 池田 82-2522 |
| プリムラコーラス | 市民プラザ 市民会館 | 毎週水曜日 | 10:00~12:00 | 吉広 84-5022 |

※近隣センターなどの公共施設は、優先的に場所が確保されているものではありません

新たに始まる相談業務

専門の相談員がお受けします

人権・心配・悩み事

柏人権擁護委員協議会(我孫子市・柏市・沼南町)では、世界人権宣言採択50周年・人権擁護委員制度創設50周年にちなんで、「人権・心配・悩みごと相談」を開設します。

人権上の問題でお困りの方は、ぜひご相談ください。相談は無料で、秘密は固く守られます。

▼日時 1月18日(月)から毎週月曜日、午前10時から午後3時(月曜日が祝日の場合を除く)

▼相談内容 いじめ・親子・夫婦・相続などの家庭問題、名誉・信用・差別・いやがらくりアドバイス

健康・生きがいづくり

健康で、生きがいのある生活を求めている中高年の方を対象にした無料の相談です。

▼日時 毎月第2・4火曜日、午前10時30分から午後4時(1月は12日、26日)

▼場所 ふれあい福祉センター(社会福祉協議会向かい) 保健福祉班

心の健康

精神病、精神神経症などの病で悩んでいる方の相談を、電話でもお受けします。

▼日時 毎週火曜日、午後1時から4時

▼相談員 臨床心理士
▼相談電話番号 「心の電話相談」☎(67)1255

俳句

竹内 旦選

山茶花や煙れるごとく母老いし 青山 陽子
電飾を付けて櫻の枯れ急ぐ 洪谷多佳子
暖冬や着付教室や、乱れ 松浦 白梅
猿啼みし山栗ひとつ拾ひけり 小林 光江
落葉焚く爐の背にまた落葉 川上 進也
拝観を拒む禪寺白障子 島田 富江
坪庭に妻丹精の冬菜かな 小林 達郎
柵の花の在処をさがしけり 柳 富美子
津軽より綿虫をつれ出稼ぎに 平塚 利雄
餅搗の婆のこねどききびきびと 秋田 善実
おだやかに踵走に入りし月まどか 篠原わくり

短歌

山本寛太選

白鳥のうから揃ひて元旦のあしたに翔けし羽 三谷 和夫
音忘れず 草も木も霧氷の花の咲き競ひ朝の光に出かが やけり 津村 阿里
木賊植木木賊様の飯椀を気を入れ語ふ謡曲 「木賊」 松浦 白梅
膝痛む妻を庇ひつと出掛けたる金婚の式無事に終りぬ 須田 博
ゆきずりの女子学生も共に見き獅子座流星わが眼に八つ 鈴木 藤枝
朝霧らふ鳴門の海に風立ちて形変へつと轟くうず潮 海老塚恵美子
乱れ咲く黄菊白菊手にあまるほどに手折りて 小出 礼子
供花とはなしぬ 篠田 まさ
生垣の山茶花美しき曲り道りハビリの歩の夫を待つなり 篠田 まさ
木木ゆらし山畑にころがる柚子の実を小籠に受くる老婆の欲声 小林 光江
白菜の一卷きことに喜びを授かりけふも葉虫とりゆく 柳 富美子
七度の兔の年男我はなほ生かされてあり神用ひたまふ 廣瀬 正
懇親の席に眞向ふ大き窓に輝く月の位置うつりゆく 村上 道代
瑠璃色に身を飾りたる糸とんばいづくに生れしか障子に思ふ 新藤 道子
音もなく光り消えゆく流れ星心に沁むる空の広さよ 須田 利夫



文芸だより

文芸だよりは皆さんがつくるコーナーです。締め切りは毎月5日(必着)。ハガキで1人1作に限ります。応募先 我孫子市我孫子1858市役所広報広聴課



みさか しゆん 三 阪 駿 くん (白山・1歳3カ月)

まつ もと か なえ 松 本 佳 苗 ちゃん (船戸・1歳3カ月)



まつ えだ たか な 松 枝 堯 茄 ちゃん (泉・1歳3カ月)



は だ ひびき 羽 田 響 くん (湖北台・1歳2カ月)

すこやかちゃん

市役所・公共施設案内

- 市役所本庁 85-1111
つくし野支所 84-8801
湖北台支所 88-0828
湖北支所 88-2111
布佐支所 89-2358
行政連絡所 我孫子 81-1292
天王台 81-1293
教育委員会 85-1151
水道局 84-0111
消防署 84-0119
少年センター 84-1900
保健センター 87-1131
市民会館 84-3311
公民館 中央 82-0515
湖北地区 88-4433
鳥の博物館 85-2212
市民体育館 87-1155
市民図書館本館 84-1110
分館 87-3055
布佐分館 89-1311
移動図書館 87-0909
身体障害者福祉センター 88-0141
あらぎ園 88-4188
つつじ荘 88-0123
西部福祉センター 85-5818
クリーンセンター 87-0015
(ゴミ・し尿・浄化槽)
近隣センター 布佐南 89-3740
天王台北 82-9988
根戸 83-5363
新木 88-2010
湖北台 87-1122
市民センター 寿 83-7722
湖北台 88-9927
布佐本館 89-1193
布佐ステーションホール 89-5800
市民プラザ 83-2111
都市改造事務所 85-1171

もよおし

成人式

市内在住の昭和53年4月2日から昭和54年4月1日までに生まれた方を対象に、成人式を開催します。
今年はその対象者が少ないため式典は1回とし、旧友や恩師と歓談する時間を設けるほか、進行も成人代表者を中心に行います。
対象となる方は、ぜひご参加ください。
日時 1月15日(祝)
受付…午前10時30分から11時
ふれあいタイム…11時から11時30分(恩師や旧友とご歓談ください)
式典…11時30分から正午
場所 市民会館
※市内小中学校の卒業生で、市外にお住まいの方も出席できます
問い合わせ 教育委員会社会教育課(85)1151

葦笛20周年記念コンサート

日時 1月31日(日)午後1時30分開演
場所 湖北地区公民館
入場料 500円
問い合わせ 塚原(88)7905

新春将棋大会

日時 1月2日(土)、3日(日)午前10時(申し込みは当日会場)
場所 金子卓球場(市役所近く)
参加費 1500円(昼食代含む)
問い合わせ 金子(82)3394

消防出初め式

新春恒例の消防出初め式を行います。当日は、消防職員、消防団員約400人が勢ぞろいし、日頃の厳しい訓練の成果を披露します。
また、幼年消防クラブのかわいらしい消防演技が行われるほか、婦人防火クラブの皆さんも参加します。
皆さん、ぜひご覧ください。
日時 1月9日(土)午前9時30分から11時30分
場所 湖北台中央公園(雨天の場合は、午前10時から市民会館で式典のみを行います)
問い合わせ 消防本部総務課(84)0119

日時 1月14日(木)午後1時30分、保健センター
対象 痴呆の方を介護している家族
参加費 100円(茶菓子代)
問い合わせ 高齢者福祉課在宅ケア係(86)1411

呆け老人を抱える家族の集い

日時 1月14日(木)午後1時30分、保健センター
対象 痴呆の方を介護している家族
参加費 100円(茶菓子代)
問い合わせ 高齢者福祉課在宅ケア係(86)1411

森林美術家連盟第4回展

日時 1月8日(金)から13日(水)午前10時から午後6時30分(8日は午後1時から、13日は午後5時まで)
場所 市民プラザ(入場無料)
問い合わせ 森林美術家連盟事務局牧野(047)363)7410

楽しく遊ぼう(学校週5日制関連行事)

卓球、囲碁や折り紙などで、毎月第2土曜日の学校休業日にみんなで楽しく遊ばせませんか。

子どもクッキングや手編みなどがある月は、広報あびこでお知らせします。

日時 1月から3月までの毎月第2土曜日、午前9時30分から11時30分(参加費無料)

◎体の体操・頭の体操をして遊ぼう

内容 ①卓球、②親子囲碁(囲碁は第4土曜日開催)

持参 ①ラケット(持っている)

ロビーコンサート

1月の市民プラザロビーコンサートは、新春にふさわしく、箏や胡弓の調べをお届けします。

日時 1月9日(土)午後5時30分開演(入場無料)

出演 岡村慎太郎(箏・胡弓)、岡村愛(箏・十七絃)、高野鈴(箏)、藤原道山(尺八)

演奏曲目 さくら変奏曲、数え唄変奏曲、初鶯、子守歌、春の海

場所・問い合わせ 市民プラザ(83)2111

市民スキー教室

日程 2月18日(木)から21日(日)まで(集合…午後9時市役所本庁正面玄関前、時間厳守)

※車での越しはご遠慮ください

場所 山形県蔵王温泉スキー場

対象 18歳以上の男女

定員 40人(応募者多数の場合は抽選)

参加費 2万9000円(リフト代、昼食費は除く)

申し込み・問い合わせ ハガキにスキー教室、住所、氏名、年齢、性別、電話番号を明記し、1月22日(金・必着)までに我孫子1684教育委員会体育課(85)1151へ

家庭婦人ダブルス卓球大会

日時・場所 2月1日(月)午前9時受付、市民体育館

種目 ランク別ダブルス(A・B・C)

参加資格 市内在住・在勤・市内のクラブに所属している方

参加費 1組1000円

申し込み・問い合わせ 現金書留で大会名、ランク別、2人の住所、氏名、電話番号、クラブ名を明記し、参加費を同封のうえ、1月12日(火・必着)までに、布佐平和台3の6の10鈴木まり子(89)1667へ

ほしゅう

県女性センター講座「更年期-女性の身体と心」受講者

日時 2月7日、14日、21日いずれも日曜日、午後1時30分から3時(14日は午前11時から)

場所 さわやかちは県民プラザ内県女性センター(受講無料)

対象 県内在住・在勤者

定員 各回先着60人

申し込み・問い合わせ 1月5日(火)から31日(日)までに、電話で県女性センター(40)8602へ



方)、タオル、上履き

場所・問い合わせ 中央公民館(82)0515

楽しく遊ぼう

内容 ①折り紙(折り紙、ハサミ、のり持参)②おはなし会、語り③将棋、オセロ④ペーゴマ

場所・問い合わせ 湖北地区公民館(88)4433

放送大学学生

放送大学は、テレビ・ラジオで教育を行う正規の大学です。1科目から学べ、所定の単位を修得すると、学士の学位も取得できます。

募集学生 ①全科履修生(大学卒業をめざす学生)②選科履修生(1年間)③科目履修生(半年間)

受付期限 2月15日(月)まで

資料請求・問い合わせ 電話で〒261-8586千葉市美浜区若葉2の11放送大学(043)276)5111へ

おしらせ

屋外有料自転車駐車場利用者は4月以降の利用申し込みを

我孫子駅・天王台駅周辺の屋外有料自転車駐車場の平成11年度利用者を募集します。

受け付け期間 1月16日(土)から31日(日)

募集自転車駐車場 我孫子駅…南口第1・2・3自転車駐車場、天王台駅…南口第1・北口第1・2自転車駐車場

※屋内自転車駐車場の受け付けは、3月1日から予定しています。申請方法等詳しくは、1月16日号の広報あびこでお知らせします。

問い合わせ 交通整備課(85)1111内線330

我孫子駅6・7番線柏寄り階段がエスカレーター工事のため閉鎖に

JR我孫子駅ホームにエスカレーターを設置するため、常磐線緩行線ホーム(6・7番線、千代田線乗り入れ)柏寄り階段を、1月12日(火)から3月末まで閉鎖します。

問い合わせ 我孫子駅(82)0343

近隣センター等公共施設利用の活動などは、優先的に場所が確保されているものではありません。

テレホンサービス(85)1313 日曜当番医・1週間の行事

テレホンガイド(85)5000

ファクスガイド(83)6000

今月の休館日

Table with 2 columns: Facility Name and Closed Dates. Includes items like 市民図書館, 中央・湖北地区公民館, etc.

相談等

Table with 4 columns: Content, Date, Location, Contact. Lists various consultation services like 法律相談, 税務相談, etc.