



10月8日(雨)の場合、10日、中里諏訪神社の祭礼が行われます。当日は、午前9時から午後1時までの間、子供供達による御渡御、山車引きのため、中里区内の主要幹線道路は車両通行規制が行われますので、現場交通指導員の指示に協力ください。

また、午後2時から6時まで、神社境内で素人演芸大会を舉辦するため、中里新田通りは混雑が予想されます。車両の通行には十分ご注意ください。



諏訪神社祭礼

10月8日、中里区内で交通規制

市民図書館開館10周年記念行事



楽しい催し盛りだくさん
問い合わせ：市民図書館 ☎(84)1110

講演会

◎テーマ 宇宙の神秘
▼日時 10月5日(木)午後2時から3時(入場無料)
▼講師 松居直氏(児童文学者)
◎会場 市民会館大講堂

◎テーマ わたしと絵本
▼日時 10月8日(日)午後1時から3時(入場無料)
▼講師 小尾信彌氏(放送大学副学長)

名画座「南極物語」

▼日時 10月14日(土)午後1時から3時30分(入場無料)
◎会場 市民会館大ホール

文庫まつり

▼日時 10月14日(土)午前10時から午後5時(入場無料)
◎会場 市民会館第4・5・6会議室

展示と図書館バッグ配布

◎期間 10月1日(日)～15日(日)
◎展示 「図書館10年のあゆみ」を写真により紹介
◎会場 市民図書館本館一般室前

市民図書館のあゆみ

41.9	公民館図書室発足 (蔵書 300冊)
53.8	移動図書館稼働
54.11	市民図書館開館 (蔵書4万5000冊)
57.7	湖北台分館開館 (蔵書1万5000冊)
58.9	湖北台分館ミニギャラリー開設
60.5	土・日曜日の午前開館実施
62.6	電算機導入により全館オンライン化 (布佐分館)
62.7	布佐分館開館 (蔵書3万4000冊)

●A/V資料貸出開始
●対面相談サービス開始

国民健康保険加入者の皆さんへ

短期人間ドックで健康管理を

▼短期人間ドックの検査内容

検査内容	1泊2日コース	1日コース
検査内容	身体計測及び各種検査(呼吸器系・循環器系・胃腸器系・腎機能・肝機能・血糖・糖尿病・血液・眼科・外科・肺ガン)の12項目	身体計測及び各種検査(呼吸器系・循環器系・胃腸器系・腎機能・肝機能・血糖・糖尿病・血液・血清学・検便)の11項目
検査医療機関	*我孫子聖仁会病院 *アピコ外科整形外科病院 *我孫子つくし野病院 *宗仁会我孫子病院 *平和台病院 *東葛辻仲病院	左記医療機関に加えて *宇治医院 *竹内内科医院 *佐藤内科医院 *岡野内科医院 *湖北台診療所 *守尾医院 *小倉外科内科
費用負担	◆受検者負担金 1万円 (検査料6万770円 補助金5万770円)	◆受検者負担金 5000円 (検査料3万900円 補助金2万5900円)

公民館講座

あなたと学ぶ楽しい講座

平成元年後年度の公民館講座生募集

10月25日現在、公民館講座受講中の方は申し込み済みです。申し込みは1人1講座、2講座以上可能です。

お申し込みは、中央公民館 ☎820515

講座名	受講日	内容	定員
田法呼吸法	毎週木曜日 午後1時～3時	生きる根を育てる呼吸法	30名
人操	毎週木曜日 午前10時～正午	美容と健康のために	40名
木影	毎週金曜日 午前10時～正午	木影の初歩から	25名
手芸	毎週土曜日 午前10時～正午	実用手芸の各種	25名

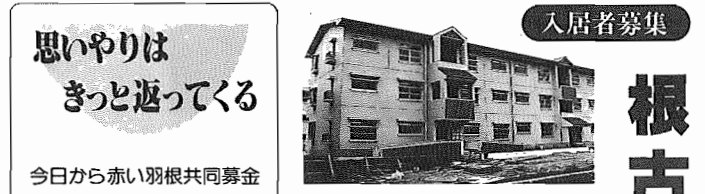

根古屋市営住宅

入居者募集

中時に建設中の根古屋市営住宅の入居者を募集します。

▼入居資格 ①市内に在住し、住民登録をしている方、または市内に勤務している方、②現に住宅に困窮している方、③2人以上で生計を立てている方、④母子以上で希望の場合は、20歳未満の子どもを扶養し、かつ市が発行する証明書を受け付けていること、⑤身障者住宅入居希望の場合は、車いすを常時使用している身障者がいる世帯で、かつ身障者手帳を所持していること

▼入居資格収入基準 表1および表2のとおりです。なお、寡婦老人は他に特別控除があります。

▼使用料(月額)

▼申込方法 10月16日(月)までに申込書に必要事項を記入し、建築指導課へ、申込書に建築指導課、各支所、行政連絡所に同意してあります。

▼問い合わせ 建築指導課管理係

▼市営住宅募集内容

構造	間取	種別	住宅種別	戸数
中層耐火3階建	3D	第一種	一般住宅	6
		第二種	母子住宅	3
	K	第一種	身障者住宅	1
		第二種		

表1. 給与所得者1人の場合の早見表 (前年1年間の総収入金額です)

種別	項目	同居及び扶養親族数					
		0人(単身者)	1人	2人	3人	4人	5人
第二種	総収入金額	1,951,999円	2,423,999円	2,895,999円	3,359,999円	3,771,999円	4,183,999円
		以下	以下	以下	以下	以下	以下
第一種	総収入金額	最低 1,952,000円	2,424,000円	2,896,000円	3,360,000円	3,772,000円	4,184,000円
		最高 3,015,999円	3,463,999円	3,875,999円	4,287,999円	4,699,999円	5,111,999円

表2. 事業所得者1人の場合の早見表 (前年1年間の必要経費控除後の所得金額です)

種別	項目	同居及び扶養親族数					
		0人(単身者)	1人	2人	3人	4人	5人
第二種	所得金額	1,200,000円	1,530,000円	1,860,000円	2,190,000円	2,520,000円	2,850,000円
		以下	以下	以下	以下	以下	以下
第一種	所得金額	最低 1,200,001円	1,530,001円	1,860,001円	2,190,001円	2,520,001円	2,850,001円
		最高 1,944,000円	2,274,000円	2,604,000円	2,934,000円	3,264,000円	3,594,000円

健康ガイド



保健センターで

湖北台1の12の16
(湖北駅南口徒歩2分)
☎87-1141

しあわせ学級

これから父親・母親になる方へ
子供を生み育てることが、どんなにすばらしいことか、夫婦で考えませんか。ぜひ、夫婦で参加してください。
▼日時 10月21日(土)午前9時30分から11時30分まで(受け付けは当日10時15分まで)
▼内容 *16ミリ映写「母子のさすな」*赤ちゃんのお風呂の入れ方(実習) *親になるとう」とは(話) *その他相談

母親学級

▼時間 午前9時30分から11時30分まで
▼第3回の午後5時から3時まで
▼持参 母子健康手帳および筆記用具は毎回持参。第1回目1バス

パパとドライブ

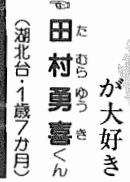

が大好き
田村勇喜くん
(湖北台1歳7か月)

すこやかちゃん



海老原 彩ちゃん
(白山1歳3か月)

お兄ちゃんと
いつも一緒

家庭児童相談室

だより4
相談日：月曜日～金曜日
午前10時～午後4時
☎(85) 1111内線352

親というものは、意外に子どもんことを知らないものです。ふだんから家族みんなで過ごす時間を増やすなど親子のふれあいを大切に。子どもと心をつかんでおきましょう。そこから信頼関係が生まれ、思いやりのある優しい子どもが育ちます。相談室では、秘密を守り、お子さんの相談を受けていますので、お気軽に相談ください。

小児マヒ生ワフツン(ホノボ)

▼対象 平成元年1月以前に生まれ、ポリオ後生を2度済ませていない乳幼児(1回目より2回目の間隔は6週間以上あけること)。
▼日時 10月12日(木)、17日(火)午後5時30分から7時30分まで
▼持参 母子健康手帳、問診票券316か月用、913か月用)を利用。医療機関で受けましょう。

育児相談

期日	受付	対象
10月3日(火)	●9:15-9:45(談話)	●平成元年6月生(通知がいきます)
10月17日(火)	●9:45-10:30(その他相談のある方)	●0-6歳(相談のある方)

1歳6か月健康診査

1歳半頃は、自由に1人歩きをし、かたがたが話せ、自立もめばもう世界が広がっている。子どもは毎日目が離せない時期で大変な毎日ですが、基本的な生活習慣を身につけさせる大切な時期です。

精神衛生相談

保持センターでは、心の悩みを持つた方のために精神衛生相談を行っています。心の持ち方や考え方ひとつで、いらいらや不安なもので、ひとりで悩まないで気軽に利用ください。
▼申し込み 電話予約、日時をお知らせください。
▼担当 神内科医横山達郎先生

肩こり・腰痛教室

肩こりや腰痛で悩んでいる人は、かたがたが話せ、自立もめばもう世界が広がっている。子どもは毎日目が離せない時期で大変な毎日ですが、基本的な生活習慣を身につけさせる大切な時期です。

結核健康診断

胸部X線検査による結核健康診断を下表の日程で実施します。ぜひ受診してください。社会保険本人以外の方は受診整理券当日、必ず持参を渡してください。また、50歳以上の喫煙者を対象に、たんの検査肺がん検査も実施しますので、希望される方は受付に申し出てください。

結核健康診断日程

月日	会場
10月3日(火)	上新木青年館(午前のみ) 中時下青年館(午後のみ)
4日(水)	九石家具センター
6日(金)	第4小学校
9日(月)	市民会館(駐車場)
11日(水)	第三小学校(体育館前)
23日(月)	保健センター
24日(火)	東我孫子青年館
25日(水)	消防署つくし野出張所
26日(木)	中央公民館
30日(月)	保健センター
31日(火)	布佐支所

健康メモ

ほとんどのがんは、早期発見。早期治療すれば治ります。そのためには必要なのは、定期検診を受けることです。年に1回は胃、子宮、肺などの検診を受けましょう。また、もう一つ大切なことは、がんにならない工夫をすることです。次にあげる12か条を守れば、がんの60%以上を予防できるだろうと考えられています。

がん予防のための12か条

- ①バランスのとれた栄養をとる
- ②偏食をしないで、肉、魚、野菜、海藻、穀類、乳製品、果物を
- ③過度の飲酒は、口腔がん、喉頭がん、食道がんになりやすい状態に
- ④タバコを吸わない
- ⑤毎日、変化のある食生活をよく食べる
- ⑥毎日、同じ食品を繰り返して食べない
- ⑦食べ過ぎを避け、脂肪控えめを多量にとる
- ⑧ビタミンA、C、E、カロテン
- ⑨がんには発がん物質があります。肉、魚、米、糖などの焼けこげは、発がん物質が含まれて
- ⑩日光に当たり過ぎない
- ⑪過度のスポーツをする
- ⑫からだを清潔に
- ⑬毎日入浴して、からだを清潔に
- ⑭がんは、局部を清潔に保つことで、かなり予防できます。
- ⑮がんは、発がん物質があります。肉、魚、米、糖などの焼けこげは、発がん物質が含まれて
- ⑯ビタミンA、C、E、カロテン
- ⑰がんには発がん物質があります。
- ⑱肉、魚、米、糖などの焼けこげは、発がん物質が含まれて
- ⑳がんは、発がん物質があります。

歯の健康指導

歯がきかば、幼い時からの習慣が大切です。今年も歯みがき指導と歯磨き剤(フッ化物塗布を歯科医師の協力で行います)。
▼日時 11月16日(水)午前10時11時30分、午後1時2時30分
▼対象年齢 2歳6か月、1歳6歳
▼定員 先着50名(無料)
▼申し込み 往復50名(1人1枚)に住所、氏名、年齢、保護者名、電話番号を明記し、10月20日までに湖北台1の12の16保健センターへ

お年寄りの介護

お年寄りの医療、福祉、介護などについて、10月31日火まで下表の通り、専門家が無料で電話相談をしております。なお、市福祉および保健センターでも、お年寄りの介護について随時相談を受けていますので、気軽にご利用ください。

予防接種は

保健センター、市民課窓口および各支所に置いてある「我孫子市保健センターのご案内」をご覧ください。なお、実施医療機関については、

▼持参 母子健康手帳と白磁
▼費用 就学前まで無料

柏保健所から

3歳児健康診査
▼対象 昭和63年7月生(通知がいきます)
▼日時 10月24日(火)午後1時15分から2時15分
▼場所 我孫子市保健センター
▼持参 母子健康手帳、尿、歯

機関名	地区	受付日時	電話番号
石田 医院	我孫子	月～土 9:00～17:00	(82) 7 1 5 1
柏 厚生病院	柏	水・金 9:00～正午	(45) 1 1 1 1
東 葛病院	流山	月・水・金 9:00～正午	(59) 1 0 1 1
秋 元病院	鎌ヶ谷	毎日24時間	0474(45)8321
千葉東保健医療協会	千葉	月～金 9:00～17:00、 土 9:00～正午	0472(48)1617

市民のひろば

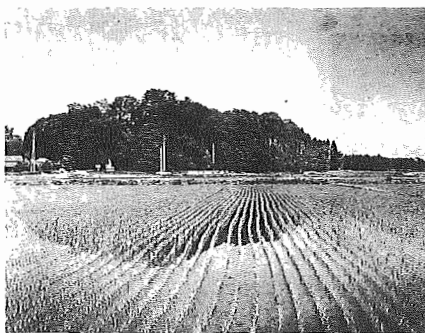

「私の好きな場所」 古戸地先水田=菅原秀一(新木)
「田植えの直後、水田は緑のじゅうたんをひきつめたように美しかった」

写真募集

この欄に載せる写真を募集します。テーマは「私の好きな場所」の風景。うす。

図書館 だより

- 市民図書館 84-1100
湖北分館 87-3000
布佐分館 89-1311
移動図書館 87-0000

おはなし会

絵本の読み聞かせや楽しおはなしなどを用意しています。4歳から7歳くらいまでの子ど

不用品情報コーナー

- 壊れやす
* パンズ型風筒扇
* 扇風機(安永) 84(8)55
* 日 付一式(大まめ)の向

10月おはなし会日程
日 場 所
5日(日) 市民館 第4会議室
12日(木) 市民館 第4会議室
19日(木) 市民館 第4会議室
26日(木) 市民館 第4会議室

スポーツには最高の季節です。スポーツで気持ちのいい汗を流しましょう。

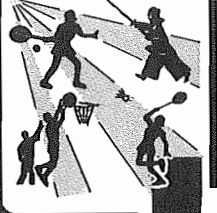

スポーツの秋を迎え、市内でも市民体育大会(バドミントン競技)を開催し、仲間や市民体育大会を主催するスポーツ大会が開催されます。

市民大会
(仮)市民体育大会(バドミントン)
日程10月22日(日)男子A、男子B、女子C、29日(日)男子A、男子B、女子A、女子B、女子C

湖北台分館
「フンス刺し灸」
作品 孔雀10号、にわとり15号、花40号、宮崎隆子(作)青山台在住

布佐分館
「七色」
作品 手賀沼の静、炎、萩野紀子(作)新木野在住、北の園から田中真作(作)新木野在住

市民バドミントン大会
日程10月15日(日)午前9時〜午後5時
会場 市民体育館(種目)小学校低学年、小学校高学年、高校1、2、3年生、高校男子、高校女子

第6回農家スポーツ大会
日程10月14日(土)午前8時30分〜午後4時30分
会場 市民体育館

楽しい仲間 90 我孫子市体育協会紹介—1— バドミントン連盟

むことであるが、競技としてのバドミントンは、ヘッド、ときに試合が、時間を越えることも、瞬発力もより持久力も要求される。試合では、ハイクリップ、ドロップ、ヘアピン、スマッシュ等のテクニックを駆使し、ゲームを組み立てながら進める。バドミントンでは、低年齢層の普及を目指す。



10月7(土)、8(日)の市民体育大会に向け、自然と練習にも熱が入る 市民体育館での強化練習

スポーツ大会ご案内

1の6山岸恒夫(82)7830へ
市民体育館(バドミントン)大会
日程10月15日(日)午前9時〜午後5時
会場 市民体育館

そよかせ号(移動図書館)10月の日程(荒天中止)

Table with columns: 曜日, 日, ステーション名, 場 所, 時間(午後)
水 4 18 中野 北 時 中 時 龜 田 谷 公 園 1:30~2:10
木 5 19 新木 山 王 台 天 王 台 東 児 童 公 園 2:00~2:50

短歌 文芸だより 俳句

文芸だよりは皆さんがつくるコーナーです。締切日は毎月15日(必着)。1人1作でハカキに限定します。
応募先 我孫子1858市役所広報広聴課
山本 寛 太 選 染谷 景 狂 選

告知板



シラス船くまろ線が又の運転手
子供やお年寄りの方乗車の際、ブレーキ
には十分注意を払いましょう。

平成元年9月1日現在 *人口120,060人(+2,522人)
(対前年比) 男60,294人 女59,766人
*世帯数37,920世帯(+1,146世帯)

- 市役所本庁 85-1111
- つくし野支所 84-8801
- 湖北支所 88-0828
- 湖北支所 88-2111
- 湖北支所 88-2358
- 教育委員会 85-1151
- 水道局 84-0111
- 消防署 84-0119
- 少年センター 84-1900
- 保健センター 85-2481
- 市民センター 87-1131
- 市民会館 84-3311
- 中央公民館 82-0515
- 市民図書館 84-1110
- 市民図書館湖北分館 87-3055
- 市民図書館市役所分館 89-1311
- 市民図書館移動図書館 87-0909
- 市民体育館 87-1155
- 都市改造事務所 85-1171
- 身体障害者福祉センター 88-0141
- あさき園 88-4188
- つづし荘 88-0123
- 生活環境課(浄化槽) 87-2379
- (ゴミ)87-0015 (し尿)88-2547
- 布佐南近隣センター 89-3740
- 天王台北近隣センター 82-9988
- 湖北市民センター 88-9927
- 布佐市民センター 89-1193

もよおし

我孫子養護学校PTA
ハザー・模範店
▶日時 10月21日(土)午前11時から午後1時
▶場所 我孫子養護学校体育館
▶問い合わせ 同校☎(87)0831
※ハザーに出品して下さる方は前日までに同校へ連絡してください。

司法書士会文化講演会

▶日時 10月14日(土)午後0時30分開場(入場無料)
▶場所 千葉県文化会館
▶講演 *鈴木健二氏(熊本県立劇場館長)*曾野綾子氏(作家)
▶問い合わせ 千葉司法書士会☎0472(46)2666

NTT心のふるさとコンサート

「ジャンソンの出逢い」
▶日時 10月14日(土)昼の部午後3時から5時30分 夜の部午後6時30分から9時(入場無料)
▶場所 柏市民文化会館大ホール
▶出演 大木康子、恵屋琴景、市立柏高校吹奏楽部
▶定員 各回とも先着1200名
▶申し込み・問い合わせ 住後ハガキに氏名、年齢、電話番号、昼夜の部どちらかを明記して〒277柏市泉町1-31NTT柏支店「心のふるさとコンサート」係☎(63)4200へ

川崎病の子供をもつ親の会

「記念講演会と医療相談会」
▶日時 10月15日(日)午後1時
▶場所 船橋市東部公民館
▶入場料 無料
▶問い合わせ 落合☎0472(41)4269

国民年金生きがい講座生

▶月日 11月27日(月)、28日(火)の1泊2日(先着80名)
▶場所 国民年金保養センター「そとほう」(夷隅郡御町)
▶内容 教養、年金、健康、趣味の高講座と健康相談、年金相談
▶費用 5000円(宿泊・昼食代含む)
▶申し込み・問い合わせ 千葉県国民年金課☎0472(23)2382

お知らせ

小型船舶操縦士試験(湖川4級)
▶日程 (講習)学科10月14日(土)、実技10月21日(土)(試験)10月25日(水)
▶受講資格 満15歳9か月以上
▶費用 講習3万5000円、試験1万9000円(申請料含む)
▶必要書類 住民票1通、写真(3×3センチ)4枚、認印
▶申し込み・問い合わせ 10月10日(祝)までに(財)日本モーターボート協会手賀遊水場(有)手賀沼の小池☎(82)1015へ

平和祈念事業特別基金から

次の方々に、内閣総理大臣名の「書状」および銀杯が贈呈されることになりました。
①恩給欠格者の方のうち、外地等に勤務した経歴を有し、加算年を含めた在職年が3年以上で、請求時において日本国籍を有する方
なお、この事業の対象にならない場合もありますので、詳しくは市厚生課へお問い合わせください。
②戦後、ソ連またはモンゴルの地域において強制抑留中、死亡された方のご遺族
▶請求書類 市厚生課にありませぬ。
▶問い合わせ ①については平和祈念事業特別基金業務1課☎03(945)4704、②については同基金業務2課☎03(945)4703へ

千葉県最低賃金が改正

10月1日から千葉県最低賃金額が次のように改正されました。
使用者は、この額より低い賃金で労働者を使用することはできません。
▶日額 4019円
▶時間額 503円
▶問い合わせ 千葉労働基準局賃金課☎0472(54)5211

事業(主)パートタイマーの皆さんへ

雇用保険法の一部が改正され、10月1日から、1週間の所定労働時間が22時間以上で、かつ、1年以上の雇用見込みがあり、年収90万円以上見込まれる「パートタイム労働者」は雇用保険に加入しなければならぬことになりました。
詳しくは県雇用保険課☎0472(23)2775におたずねください。

(財)千葉県暴力団追放県民会議が設立

本年6月1日、「財団法人千葉県暴力団追放県民会議」が発足。刑事や民事問題にかかわらず、暴力団に関することでしたら(財)暴力団追放県民会議事務局☎0472(54)8930(ゴウコ・ヤクザゼロ)へご相談ください。

明るい話題

♡我孫子たばこ販売促進組合様から社会福祉施設整備基金に、湖北まつりの売上金1万1000円の寄付がありました。
♡につぼんの心を取う会様から社会福祉施設整備基金に4万2228円の寄付がありました。

違反建築防止週間

10月11日から17日
テレホンサービス ☎(85)1313

市職員募集

我孫子市では、平成2年4月採用予定者を次のとおり募集します。
また、障害者の雇用の促進等に関する法律の趣旨に基づき、下記による受験資格に加えて次の要件を満たす身体障害者の方も含めて募集します。

- ①自力により通勤ができ、かつ介護者なしに職務遂行が可能なる者
 - ②活字印刷用文による出題に対応できる者
 - ③身体障害者手帳の交付を受けている者
- ▶募集職種・試験内容等

職種	採用予定数	受験資格	第1次試験内容
事務員	上級 若干名	昭和36年4月2日～昭和43年4月1日生まれの者で学歴を問わない。	一般教養試験 専門試験
	初級 若干名	昭和43年4月2日～昭和47年4月1日生まれの者で学歴を問わない。	一般教養試験 作文
医務員	医務 若干名	昭和36年4月2日～昭和43年4月1日生まれで専門課程を修了した者及び平成2年3月31日までに修了見込みの者。	一般教養試験 専門試験
	保健 1名	昭和34年4月2日～昭和43年4月1日生まれで免許を有する者及び平成2年3月31日までに取得見込みの者。	
司書	司書 1名	昭和36年4月2日～昭和45年4月1日生まれで司書の資格を有する者及び平成2年3月31日までに取得見込みの者。	一般教養試験
	生活指導員 1名	昭和34年4月2日～昭和45年4月1日生まれで短・大卒(見込)以上で心理学系・教育学系・社会学系を修めた者、高校卒以上2年以上以上精神障害者の福祉に関する事業に従事した者又は精神障害者の生活支援に關し指導の学識経験を有すると認められる者(社会福祉士等の資格を有する者及び平成2年3月31日までに取得見込みの者を含む)。	作文
消防士	消防士 4名	昭和39年4月2日～昭和47年4月1日生まれの者で学歴を問わない。	
技士	技士 2名	昭和36年4月2日～昭和47年4月1日生まれの者で学歴を問わない。(水産用センターの管理業務、橋上工事等の水産実務経験者歓迎)	
検査員	検査員 3名	昭和29年4月2日～昭和47年4月1日生まれの者で学歴を問わない。	

〈技士〉水道局において、主に配水管業務等に従事する昼夜交替制職員員をい。

▶受付期間 日曜・祝祭日を除き、書1通を添付。なお、司書を受験10月2日(月)から10月12日(木)までの午前9時から午後4時(土曜日は正午)までに市総務部人事課へ関係書類を持参した者に限り受け付けます。
▶受験手続 試験申込書は、人事課で交付します。希望者は、申込書(受験票の部分を含む)に必要事項を自分で記入し、写真2枚(ライカ判)・上半身無帽で最近6か月以内に撮影したものを申込書および受験票の所定の位置にのり付け

日	試験科目	試験時間
1	① 普通科試験 = 市民センター 10:00~14:00 ② 日曜当番係 = テレホンサービス ③ 休日当番係(休日) = 市民センター(市民会館) 9:00~11:30	
2	④ 消費生活相談 = 市民相談室 10:00~15:00 ⑤ 心配ごと相談 = 市民センター 9:00~15:00 ⑥ 市民図書館休館	市民図書館休館
3	⑦ 法律相談 = 市民相談室 9:00~15:00 ⑧ つづし荘休館	
4	⑨ 消費生活相談 = 市民相談室 10:00~15:00	
5	⑩ 年金相談 = 市民相談室 10:00~15:00 ⑪ 健康相談 = つづし荘 10:00~11:30	
6	⑫ 水道料金納入期限 = 現金口座振替日	
7	⑬ 酒害相談 = 市民センター 9:30~11:30	
8	⑭ 日曜当番係 = テレホンサービス ⑮ 休日当番係(休日) = 市民センター(市民会館) 9:00~11:30	
9	⑯ 交通事故相談 = 市民相談室 10:00~15:00 ⑰ 心配ごと相談 = 保健センター 9:00~15:00 ⑱ 市民図書館休館	市民図書館休館
10	⑲ 休日当番係 = テレホンサービス ⑳ 休日当番係(休日) = 市民センター(市民会館) 9:00~11:30 ㉑ 市民図書館休館	市民図書館休館
11	㉒ 消費生活相談 = 市民相談室 10:00~15:00	
12	㉓ 登記相談 = 市民相談室 10:00~12:00 ㉔ 健康相談 = つづし荘 10:00~11:30	
13	㉕ 不動産相談 = 市民相談室 10:00~15:00	
14	㉖ 結婚相談 = 市民センター 10:00~14:00 ㉗ 日曜当番係 = テレホンサービス ㉘ 休日当番係(休日) = 市民センター(市民会館) 9:00~11:30 ㉙ 家庭の日	
15	㉚ 心配ごと相談 = 市民センター 9:00~15:00 ㉛ 市民図書館休館 ㉜ 市民図書館休館	市民図書館休館
16		