

わたしたちは、利根川と手賀沼にかまれば自然と歴史にはぐくまれた我孫子の市民です。
わたしたちは、田園教養文化都市をめざす市民としての誇りをもち、明日への願いをこめて、ここに市民憲章を定めます。
水と緑と土のおいけいっぱいの 住みよいあびこにします
心と体きたたえ 生き生きと働いて 伸びゆくあびこにします
心を大いに開き 子どもの夢を輝かせ 豊かなあびこにします
ふるさとを愛し 文化を高め 豊かなあびこにします
みんなで話しあい きまりを守り 明るいあびこにします

昨年12月26日(水)に(仮称)湖北地区公民館が、今年の1月10日(木)には、布佐駅の橋上駅舎の起工式が行われました。(仮称)湖北地区公民館は、社会教育基本計画に位置づけられている、公民館5館構想のうちの一つ。また、布佐駅の橋上駅舎は、公共施設を兼ね備えています。ともに、一日も早い完成が待たれます。

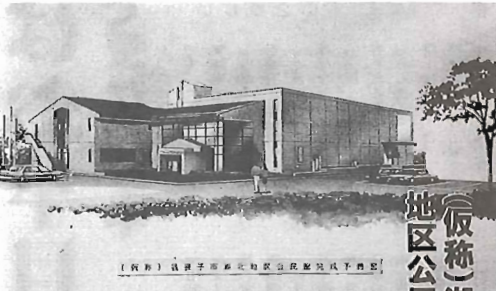

(仮称)湖北地区公民館 建設始まる

(仮称)湖北地区公民館は、湖北支所の南側に1月8日から建設が始まりました。規模は、鉄筋コンクリート造り地上2階建て、延床面積は約2000平方メートル。湖北地区は、古戸里かぐら等古くからの伝統芸能が継承されています。この公民館は、これらの文化を保存しながら、広い文化活動に対応できるように、250席固定席のホールを備えているのが特徴です。このほか、1階には水屋付きの和室、工芸や工作ができる学習室や調理室など、2階には、体操やダンス、レクリエーション活動ができるふれあいルーム、2つの学習室などが整備されます。また、エレベーターやスロープ等も整備され、体の不自由な人にも利用しやすい施設となります。完成は、平成4年3月の予定です。

▼問い合わせ先 社会教育課

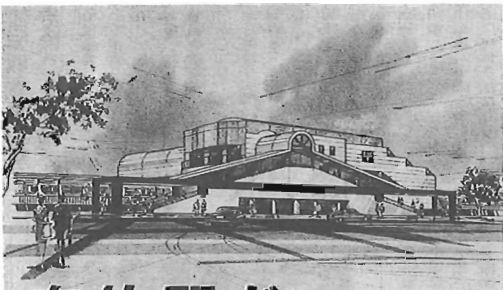

布佐駅が 橋上駅舎に

成田線布佐駅周辺は、昭和50年代に宅地開発が進み、駅利用者も昭和53年に一日平均311人だったものが、10年後の63年には、7145人と2倍以上の伸びを示しています。このため、駅舎の整備が課題となっていました。市では、東日本旅客鉄道株式会社など関係機関と協議を重ねた結果、布佐駅が近代的な橋上駅舎に生まれ変わることにしました。橋上駅舎は、現在の自由通路と一体となって建設されます。駅の

▼問い合わせ先 企画課

あなたの一票 みんなの市政

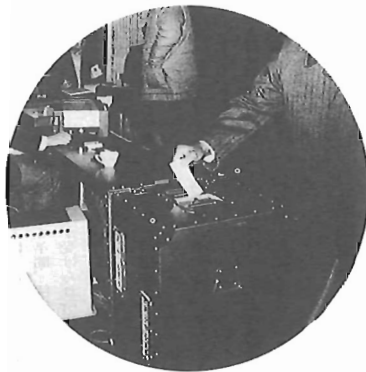

投票時間

午前7時から午後6時

1月20日は市長選挙及び市議会議員補欠選挙の投票日です

任期満了に伴う市長選挙とそれと同時にされる市議会議員補欠選挙が、1月13日に告示され、20日(日)に投票が行われます。市政を託す人を選ぶ大切な選挙です。棄権せず、必ず投票しましょう。

選挙管理委員会

投票できる人

次の要件を備え、「我孫子市選挙人名簿」に登録されている人です。
(1)昭和46年1月21日までに生まれた人
(2)平成2年10月12日までに本市に転入届をした人で、引き続き選挙期日まで居住している人
(3)公職選挙法に規定する選挙権と被選挙権の停止を受けていない人

投票の順序

最初に市長選挙の投票を行います。投票用紙は白色です。続いて、市議会議員補欠選挙の投票を行います。投票用紙は黄色です。それぞれ、候補者の個人名を記入してください。

▼場所 市民会館前選挙管理委員会(ア)事務室(下図参照)

不在者投票

投票日当日に、自分の投票区の区外で仕事に従事する人、病人の看護やむを得ない用事等で市外に旅行中の人が、病気や出産などで病院に入院する人は、前もって不在者投票を行うことができます。

投票所整理券

投票所での投票整理券が発行しているものです。万一紛失したり、転居等でお手元が届かなかった場合は、選挙人名簿に登録されたら、投票所で受付係にその旨を申し出てください。

なお、投票所整理券は、本人以外では使用できません。他人が使用すると罰せられます。

平成2年12月15日までに転居をした人は、新住所での投票になりますが、16日以降に転居をした人は、前住所での投票になります。

不在者投票

なる場合が少なくありません。よく確かめて、投票用紙の所定欄にハンコと記入しましょう。

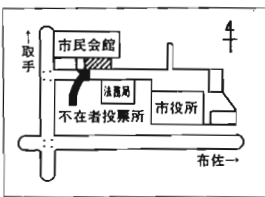

投票区と投票所の変更

(1)天王台6丁目の全地域が、第11投票区(投票所は我孫子中学校)に変更となりました。
(2)榎戸青年館の廃止に伴い、第12投票区の投票所は古田青年館(台田3の15の22)に、第27投票区の投票所は根戸保育園から根戸近隣センター(根戸573の5)に変わりました。投票所整理券の裏面に投票所の略図が記載されていますので、ご確認のうえ、おでかけください。

市民体育館は 全面休館します

1月20日(日)、選挙会場となる市民体育館は、終日全面休館(野球場、テニスコート含む)します。

選付申告はお早目に

柏税務署で受け付け中

柏税務署では、すでに選付申告の受け付けを行っており、給付所得者の方で、昨年中にマイホームを取得したり、多額の医療費を支払った場合は、選付申告により所得税が戻ります。なるべく混雑する確定申告期間(2月16日から3月15日)を過ぎて選付申告をしてください。

問い合わせ先 柏税務署(46)30201

給付所得者で次の①から⑦に該当し、源泉徴収額が過納となった場合は還付申告により所得税が戻ります。

医療費控除

納税者自身またはその納税者と世帯をひとつとしている配偶者その他の親族が、病気などにかかって医療費を支払ったときは、一定の要件のもとに医療費控除(所得控除)をすることができ、支払った医療費を、申告する年の分を支払った医療費をい

除額を超える「一定の要件を備えた特定支出」がある場合、納税者自身またはその納税者と世帯をひとつとしている配偶者その他の親族が、病気などにかかって医療費を支払ったときは、一定の要件のもとに医療費控除(所得控除)をすることができ、支払った医療費を、申告する年の分を支払った医療費をい

「マ用具使用証明書」の発行を受けた者のストマ用具の購入費

「住宅取得等特別控除」

「住宅取得等特別控除」

「住宅取得等特別控除」

「住宅取得等特別控除」

「住宅取得等特別控除」

平成2年第4回 市議会定例会終わる

新議長に津川氏、副議長に初見氏



議長 津川武彦氏

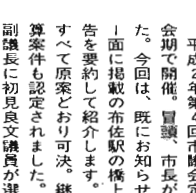

副議長 初見良文氏

平成2年第4回市議会定例会が12月4日から14日間の会期で閉会。冒頭、市長が10項目の一般報告を行いました。今回は、既にお知らせした第二次基本計画(案)と第一面に掲載の布佐駅の橋上化を除く8項目の市政一般報告を要約して紹介。また、議案は19議案提出され、すべて原案どおり可決。継続審査となっていた元年度決算案件も認定されました。なお、議長に津川武彦議員、副議長に初見良文議員が選出されました。

市政一般報告

ふるさと手賀沼
ふるさと手賀沼ふれあい計画は、基本構想がまとまりました。今後はこの基本構想に基づ

水田農業 確立対策

本年度転作目標面積185(ヘクタール)(転作率23.01%)を達成すべく、年度当初から水田農業確立対策推進協議会を中心として努力してまいりました。本年度の転作個人達成補助金の引き上げ効果と相まって、転作実施面積は192.2ヘクタールとなり、目標面積に対し、103.8%の高率で3年連続して目標を達成することができました。この協力いただいた農家の皆様に

北柏駅周辺の国鉄清算事業団用地

北柏駅周辺に、貨物扱いの廃止により、柏市及び本市にまたがり、3ヘクタールの国鉄清算事業団用地があります。この扱いについて数回にわたって北柏駅北土地利用計画策定調査委員会が開催され、柏市分はヘクタールについて、周辺を含めた一体的な整備が必要であることから土地区画整理事業で、本市分はヘクタールは地形が細長く、土地区画整理事業にはなじまないため、必要に応じて適切な事業手法を活用することが望ま

ゴミの減量化と資源の再利用

近年紙ゴミの量が急増し、北柏駅周辺の国鉄清算事業団用地

我孫子駅前・北土地区画整理

駅前土地区画整理事業は今年度基本事業費2億3,000万円を建設費を中心に事業を進め、ほぼ予定どおり完了。また、懸案事項である権利関係を含む諸問題については、駅前通り西側の6街区の一部について仮換地指定を行いました。今後には法手続きを進め解決を図るとともに、その他についても適切かつ積極的

中学校給食

本年5月から進めてきた中学校給食施設等基本調査に基づく報告書の提出を11月末に受けました。教育行政の総合的な推進と



北柏駅周辺の国鉄清算事業団用地

総合計画審議会が 第二次基本計画(案)を答申

昨年11月、市長から行政運営の基本となる第二次基本計画(案)の諮問を受け審議を続けてきた総合計画審議会(幹事長 水見長一、1月10日木)がおおむね諮問の内容のとおり、答申しました。

なお付帯意見として、市の情報を体系的に提供すべく、みを早急に確立すること、より実行性のあるものにする(こと等)が示されました。

市では、市民生活に直結する

この減損対策と森林保護の観点から、国土自治体に先駆けて10月から牛乳パック類の回収を実施。実施後1か月半で牛乳パック類3,000、雑紙55,000の回収実績をおさめました。今後とも、市と市民の協力体制を密にし、ゴミの減量化に努めます。

駅前土地区画整理事業は、今年度基本事業費3億4,000万円で、駅前広場、都市計画道路の用地確保が最重点項目に、建物移転交渉と造成工事を実施。しかし、残り少ない建物移転は課題も多く、交渉も難航していますが、早期移転に向け一層努力します。

なお、建物移転は11月末現在、89%となっています。

斜面緑地の保全

市内の緑の骨格となっている斜面緑地は、市域の端から端まで連担して、みどりの壁を形成していることと大きな価値があり、貴重な緑の資源。この斜面緑地の具体的な保全として、平成2年度より「我孫子市緑地の保全及び緑化の推進に関する条例」に基づき指定されている保存緑地に対し、固定資産税及び都市計画税の減免を行うべく、現在手続を進めています。また、保存緑地指定されている緑地の中から所有者のご協力により開発用地先に市民の森第1号を開設しました。

今後、斜面緑地の保全のため、固定資産税の減免や緑地指定の拡大を図り、市民と

もに緑を守り育てていくため、市民の森の整備を進めます。

都市排水事業

北部地区雨水排水対策事業は昭和58年より10年計画で推進してはいますが、昨年度までの進捗率は事業費が63%です。金排水機機は、内水排除を目的に来年度稼働設備工事を実施することにより、ほぼ完成します。つくし野川上流調整池増築工事は4年度度完成を目標に、また、久寺排水路改修工事も約1,800mを残すところとなり、これら北下部流域地区の整備は近年中に完成する見通しです。

また、今後、天台台幹線地域の並木、泉地区等の整備を進めるとともに、布佐地区等の地域も早期に整備できるよう努力します。

【くらしのミニ百科】

賞味期間(期限)の意味



今回は賞味期間(期限)についてお話ししましょう。賞味期間とは、その食品の色、香り、味など製造業者が消費者に提供したいと望んでいる品質が保たれるまでの期間(食べられなくなるまでの期間)をあらわしているのではありません。賞味期間は、通常、日または月の単位で表示され、同時に製造年月日と保存方法も表示されます。食品の品質は刻々と変化していきますが、その速度は保存方法によって異なるからです。また、同じ食品でも製造業者によって原材料や製法、包装資材の性質などが異なり、賞味期間も製造業者が自社製品の賞味期間を最もよく知っていることから、賞味期間は製造業者が定め、表示することが適当とされています。

賞味期間の表示は、公的表示制度や業界自主基準などにより類似の用語(品質保持期間、品質保証標準期間など)が多岐の商品に表示されています。JAS規格の品質表示基準における賞味期間(期限)の表示は、昭和51年、即席めん類に表示されたのが初めて。長期保存に適さないものを中心に28品目(平成2年5月現在)に表示されています。品目によって、3か月以内、「6か月以内のものに製造業者が認める期間を表示し、それ以上で賞味可能な場合は表示しなくてもよいことになっており、賞味期間は「12か月を限度」に表示されます。賞味期間は、買う時、食べる時の目安です。製造年月日の新しいものを選び、保存方法等に注意して、おいしさの保証された期間内に食べましょう。(市民生活課)



185

一つのターニングポイント

今年の市内成人は2404人(男1297人、女1107人)。我孫子市が市制施行となった昭和45年度に生まれた人たちが、市の成長とともに成人となった。

「成人式を迎えたといっても、まだ学生ですから、社会人としての義務は何も果たしていませんので、成人になったという実感はないです。」

式場では、1000人以上の来賓や成人の前で、成人代表としての謝辞を述べた。

「中学の時に生徒会の役員をしていたことがありましたが、大勢の人の前で話をしたので、その頃にもどったような気が

しました」と話す。中学時代は陸上の短距離高校時代は弓道とスラックホークがあったが、大学に入ってからは一転して茶道部に入門。「体を動かすことも好きなんですけど、前から茶道はやって

「成人式は、人生の一つのターニングポイントでしょう。これかじりくくり、自分の気持ちの中で何かが変化していくのかもしれない。今は、大学の勉強で手いっぱい、将来のことを具体的に考えているわけではありませんが、形記憶合金やセラミックスなどの新しい材料の開発に携わる仕事をしてみたい」と現在は東北大学工学部で金属材料についての勉強でいそがしい。

モットーは「常に自分にきびしく、何にでも前向きに取り組んでいくこと。」



成人式で成人代表として謝辞を述べた
片野 徹さん
(湖北台)

平成3年度 償却資産の申告

申告期限は1月31日まで

償却資産の所有者は、平成3年1月1日現在、市内に所在する償却資産について申告していただくことになっておりますので、1月31日(木)までに必ず提出してください。申告しなかつた、正当な理由なくして虚偽の申告をした場合は、地方税法や市税条例により、過料を科することがあります。償却資産とは、土地および家屋以外の事業の用に供することができる資産で、その減価償却額は減価償却費が法人税法または所得税法に規定による所得の計算上していただくことになっております。また、必要経費に算入されるものをいいます。平成2年度に申告された方には、申告書を12月中旬に送付しましたが、平成2年度中に新たな事業を始めた方は市役所課税課家屋調査係へご連絡ください。▼問い合わせ 課税課家屋調査係(85)1111内線 336・337

市民図書館 児童文学講演会

宮川ひろ氏を囲んで

「先生のつうしんば」や「書いてる作家の宮川ひろ氏」すば先生など、小学校を「専業主婦が、現代子供論を講義に子供たちと先生や両親兄弟をめぐって繰り広げられるユーモラスで温かいお話をふるって参加ください。」

▼日時 1月26日(土)午後1時30分から3時30分

▼会場 市民会館大会議室

▼定員 100名(入場無料)

▼申し込み・問い合わせ 市民図書館本館・分館のカウンターで申し込むか、電話で市民図書館(84)1110へ。



「先生はつうしんば」や「書いてる作家の宮川ひろ氏」すば先生など、小学校を「専業主婦が、現代子供論を講義に子供たちと先生や両親兄弟をめぐって繰り広げられるユーモラスで温かいお話をふるって参加ください。」

市民図書館の休館

市民図書館は、資料特別整理のため下表のとおり休館します

館名	休館期間
本館	2月1日(金)～14日(木)
湖北台分館	2月15日(金)～28日(木)
布佐分館	

市内縦断駅伝大会結果

昨年12月2日(日)、市制20周年を記念して市内縦断駅伝大会を開催。手賀沼公園から自衛隊(下総53分23秒)。

①一般女子 優勝201MS 布佐高校までのコースで、72チーム(男61、女11)が出場し QWAVE1時間15秒2位 我孫子走友会(1時間3分1秒) 3位取手ジョギング(1時間6分44秒)

◎一般男子 優勝TMSWY

◎高校男子 優勝布佐高校A 56分25秒2位我孫子高校 58分16秒3位布佐高校B(1時間1分50秒)

◎高校女子 優勝布佐高校(1時間19秒)

◎中学男子 優勝白山中 A 52分30秒2位湖北中 A 54分58秒3位大津ヶ丘中(A 55分25秒)

◎中学女子 優勝湖北中(51分29秒)2位根木内中(53分49秒)3位白山中(54分27秒)



新木駅南側土地地区西 整理事業が起工

一昨年の広報10月1日号で計画の概要をお知らせした新木駅南側土地地区西整理事業の起工式が、昨年12月20日(木)、新木少年野球場で盛大に行われました。

この区画整理事業は、新木駅南側に隣接する約55・6万平方メートル、組合施行としては市内最大、事業完了予定は平成6年度。区域内には公園や公共施設も整備されることになっております。



一昨年の広報10月1日号で計画の概要をお知らせした新木駅南側土地地区西整理事業の起工式が、昨年12月20日(木)、新木少年野球場で盛大に行われました。



あびこ植物図鑑

オギ (いね科)

十一月につくし野の湿地帯を訪れると、ススキのような穂を風になびかせながら、オギの群れが一面に広がっている。オギはススキによく似ているがススキと違ふ所は、ススキが大きな株をくり、根元に葉をいつまでも付けているのに対し、オギは茎が一本一々に倒れ、根元の枯れススキという部分がある。大正時代に野呂雨情が作詞し、中山登平が作曲して流行した「船頭小唄」の一節に「俺は河原の枯れススキ」とある。実は河原に生えているのはススキではなく、ほとんどがこのオギである。花期は九月十月、一つ一つの花は目立たないが、銀白色の穂が風に波打つ光景はススキと共に秋のわびしさを感じさせる。(文・写真 佐久間俊行)



告知板

平成3年1月1日現在 人口121,159人(+944人)
(対前年比) 男60,837人 女60,322人
*世帯数39,001世帯(+950世帯)

- 市役所本庁 85-1111
- つくし野支所 84-8801
- 湖北支所 88-0828
- 湖北北支所 88-2111
- 布佐支所 89-2358
- 教育委員会 85-1151
- 水道局 84-0111
- 消防署 84-0119
- 少年センター 84-1900
- 保健センター 87-1131
- 市民会館 84-3311
- 中央公民館 82-0515
- 鳥の博物館 85-2212
- 市民体育館 87-1155
- 市民図書館本館 84-1110 湖北台分館 87-3055 布佐分館 89-1311
- 移動図書館 87-0909
- 都市改造事務所 85-1171
- 身体障害者福祉センター 88-0141
- あさき園 88-4188
- つつし荘 88-0123
- 生活環境課(浄化槽) 87-2379 (ゴミ) 87-0015 (し尿) 88-2547
- 布佐南近隣センター 89-3740
- 天王台北近隣センター 82-9988
- 根戸近隣センター 83-5363
- 湖北台市民センター 88-9927
- 布佐市民センター 89-1193

もよおし

市民スキー教室

▶期日 2月22日(金)～25日(月)
出発22日午後9時市役所玄関前

▶場所 越王温泉スキー場

▶対象 一般及び大学生以上

▶定員 先着40名

▶費用 2万5000円(リフト代、昼食等を除く)

▶申し込み・問い合わせ ハガキに住所、氏名、年齢、性別、電話番号を明記し、我孫子1684教育委員会体育課☎(85)1151へ

インテアカ大会

▶日時 2月3日(日)受付開始... 午前8時30分

▶場所 市民体育館

▶種目 一般男・女4人制(登録は7名まで)

▶参加費 1チーム1000円

▶申し込み・問い合わせ ハガキに代表者の住所、氏名、電話番号、参加者全員の住所、氏名、チーム名を明記し、2月25日(月・必着)までに我孫子1684教育委員会体育課☎(85)1151へ

新春ミニコンサート

▶日時 1月27日(日)午後1時から3時(入場無料)

▶場所 天王台北近隣センター

▶出演 我孫子第3小学校児童、アコーディオン同好会、女声コーラス「道」「回転木馬」

▶問い合わせ 天王台北地区まちづくり協議会☎(82)9988

歴史を勉強する集い

▶日時 1月26日(土)、2月9日(土)、2月23日(土)午後1時30分から4時

▶場所 市民会館第4・5会議室

▶内容 中国史について

▶講師 佐伯有一氏(川村学園女子大学教授)

▶参加費 1回500円

▶申し込み・問い合わせ あびこシルクロード・サークル寺島☎(82)1200

親子スキー教室

▶日時 2月9日(土)～11日(月)
出発9日午後2時市役所玄関前

▶場所 尾瀬片品高原スキー場

▶定員 先着40名

▶費用 大人(中学生以上)2万6000円、小人(小学生3年以上)2万4000円

▶申し込み・問い合わせ 往復ハガキに「2月親子スキー教室希望」住所、氏名、電話番号、学年、生年月日、性別を、貸スキー希望の場合は、身長、足のサイズを明記し、白山2-5-23吉田我孫子スキークラブ事務局☎(82)0927へ

中国気功健康法勉強会

▶日時 1月18日(金)午後1時30分から4時(毎週金曜日予定)

▶場所 根戸近隣センター(場所が確保された場合に限る)

▶会費 月1000円(希望者)

▶問い合わせ (額員☎)2208

味噌作り講習会

▶日程・期日(参加無料)

日	時間	会場(申し込み)
1月23日(水)	午後1時	湖北地区公民館(87-1502)
1月30日(水)	午後1時	天王台北近隣センター(84-0444)
1月31日(木)	1時30分	新木青年会館(87-1313)
2月6日(水)	3時から	中央公民館(84-0078)
2月8日(金)	3時から	久寺家通り会館(84-9970)

▶問い合わせ 我孫子生活センター☎(84)0078

産・育休補助教員

東葛飾地方出張所では、管内の小・中学校の産・育休補助教員を募集しています。

▶職種 講師、養護教諭、技師(栄養士)、主事(事務)

▶資格 各職種の免許状所有者

▶申し込み・問い合わせ 泉教育庁東葛飾地方出張所管理課平271松戸市小根7番地☎0473(61)2111内線215へ

華道連盟会員

▶対象 市内在住で5名以上の生徒のいる方かつ華道連盟主催、後援等の行事に参加できる方

▶申し込み・問い合わせ 往復ハガキに住所、氏名、流派、電話番号を明記し、湖北台1-11-19折居☎(88)7802へ

我孫子フィル団員

オーケストラでアンサンブルを楽しみませんか。4月には神谷郁代氏(ピアニスト)との共演予定。

▶対象 楽器経験のある方(特に弦楽器歓迎)。年齢不問。オーディションはありません。

▶問い合わせ 市村☎(84)4745、高岡☎(84)5417

シルバー人材センター

▶日時 2月12日～3月19日までの毎週火曜日午後1時30分から3時30分(受講料3500円)

▶場所 岡田屋文房具店3階(本町3-4-9)先着20名

▶内容 和服着付一般

▶講師 山口茂子氏

▶持参品 お持ちの着物一式

▶申し込み・問い合わせ 往復ハガキに住所、氏名、年齢、電話番号を明記し、2月2日(土)までに中野2607(社)我孫子市シルバー人材センター事務局☎(88)2200へ

ちば女性フォーラム'91受講者

▶日時 1月26日(土)午前10時から午後3時30分(先着2000名)

▶場所 泉文化会館(千葉市)

▶内容 講演・男と女の差を超えて(学習院大学教授森沢秀夫氏)

▶申し込み書 中央公民館、市民会館、教育委員会にて配布

▶問い合わせ 社会教育課☎(85)1151へ

放送大学生

放送大学では、平成3年度第1学期の学生を募集しています。

▶出願締め切り 2月15日(金)

▶願書の請求 ハガキまたは電話で〒260千葉市若葉2-11放送大学本部☎0472(76)5111へ

幼児教室室児

就学前の子ども達にゆとりある保育を行なうために親と保育者が協力して行なっている教室です。

▶募集年齢 3～5歳児(若干名)

▶問い合わせ *湖北台幼児教室 平田☎(88)0185 *楽苑幼児教室相沢☎(85)2835へ

学童保育指導員

放課後の子ども達を指導してくれる人を探っています。

▶募集クラブ名 ひかりクラブ門木☎(88)9019、だけのこクラブ坂巻☎(87)0037、たんぽぽクラブ渡辺☎(89)1378(いずれも夜間)

1月26日は文化財防火デー

昭和24年1月26日は法隆寺金堂が焼失した日です。大切な文化遺産をみんなで火災から守りましょう。

県立我孫子高等技術専門学校生徒

▶募集科目 自動車整備科・OA事務科(男女10名)

▶対象者 高校卒業見込みまたは18歳以上の者

▶募集期限 1月31日(木)まで

▶試験日 2月14日(木)

▶問い合わせ 県立我孫子高等技術専門学校☎(84)6411へ

お知らせ

農家の皆様へ

千葉県では、2月1日に農業統計調査を実施します。この調査は、県内の農業の実態を明らかにして、農業生産の振興や農業基盤の整備などの基礎資料を得るために毎年行なっているものです。

調査員が1月下旬から2月上旬にお伺いしますので、調査にご協力下さるようお願いいたします。

なお、調査内容については、統計作成以外には使用されませんので、正確な申告をお願いします。

▶問い合わせ 文書課統計係

明るい話題

♡小宮守光様(布佐)から老人福祉センターにて電気マッサージ機、ソファの寄贈がありました。

♡丸井労働組合相支取部様からあらき園にてビデオムービーの寄贈がありました。

♡ハッパグループ布佐地区様から市内の福祉施設にとリボンフラワー100鉢の寄贈がありました。

♡尚炎代表者高岡昌様からあびこボランティアの会にとチャリティ梅芸展収益金14万6349円の寄付がありました。

♡マツコフコフ様(つくし野)からひまわり園にとクリスマスプレゼントとしておもちゃの寄贈がありました。

♡マツコフ株式会社様からあらき園、みどり園、ひまわり園にサンタ人形、ハットスノーマン計900個の寄贈がありました。

♡菊地チヨ子様(齊山台)から老人福祉のために20万円の寄付がありました。

♡芝原旅行会様から障害福祉のために2万円の寄付がありました。

♡福祉のために賞輪登美子様のご遺族(南山台)から20万円、中央学院高等学校様から1万1000円の寄付がありました。

♡社会福祉施設整備基金にと千葉泉明我孫子市明るい社会づくり推進協議会様から産葉まつり横塚での収益金3万5884円と歳末たすけあい街頭募金6万3602円、布佐南地区街づくり協議会様から4万5070円、国際ソロプチミスト千葉ユーカリ様から20万円、我孫子市舞踏連盟様から5万円、市指名電気業者有志様から12万円、我孫子民間連盟三股会様から1万円、板倉次郎様(白山)から病気全快内祝金30万円、(株)住友生命我孫子支店様から1万1000円、我孫子社交ダンス同好会様からチャリティダンスパーティの収益金22万6105円、(株)リム商店様から開店祝い20万円の寄付がありました。

テレホンサービス ☎(85)1313



16水	●消費生活相談=市民相談室10:00~15:00 ●鳥の博物館休館
17木	●年金相談=市民相談室10:00~15:00 ●健康相談=つつし荘11:00~12:00
18金	
19土	●酒害相談=寿市民センター9:30~11:30 ●少年の日
20日	●結婚相談=寿市民センター10:00~14:00 ●日曜当番店=テレホンサービス ●休日は鳥の博物館・日曜美術館(市民会館)9:00~11:30 ●家庭の日=市民体育館休館
21月	●消費生活相談=市民相談室10:00~15:00 ●心配ごと相談=寿市民センター9:00~15:00 ●市民図書館休館 ●つつし荘休館 ●鳥の博物館休館
22火	●法律相談=市民相談室9:00から先着10名程度
23水	●消費生活相談=市民相談室10:00~15:00 ●アルコール家族教室=天王台青年会13:30~16:00
24木	
25金	●人権・行政相談=市民相談室10:00~15:00
26土	●市役所閉庁(一部の施設は除く)
27日	●日曜当番店=テレホンサービス ●休日急患診療所=休日急患診療所(市民会館)9:00~11:30
28月	●心配ごと相談=布佐支所9:00~15:00 ●市民図書館休館 ●つつし荘休館 ●鳥の博物館休館 ●市民体育館休館
29火	●法律相談=市民相談室9:00から先着10名程度 ●つつし荘休館
30水	●消費生活相談=市民相談室10:00~15:00
31木	●市民図書館休館 ●国民年金保険料納期限=口座振替日