



主な内容

- 避難情報や避難行動を確認しましょう……2面
- 学校選択申請の受け付けと公開抽選会……3面
- 小学校へ入学するお子さんの健康診断……3面
- 援農ボランティア養成講座……4面
- 竹内神社の祭礼 交通規制にご協力を……5面
- 胃がん・子宮頸がん検診……6面
- 手賀沼イベント情報……7面

台風や集中豪雨に備えましょう

近年、短時間に集中的に大雨を降らせる「集中豪雨」や、台風並みの強力な「爆弾低気圧」の発生が増えています。台風と大雨のシーズンの到来に備え、避難情報や避難行動など、日ごろから風水害への備えを万全にしましょう。
 図 市民安全課・内線295

天気が急変したら注意！都市型水害に備えましょう

都市型水害とは、排水処理能力を上回る大雨が降った場合に、市街地に水があふれ、道路冠水や家屋への浸水などの被害が生じることです。

都市では、アスファルトの道路が多く、短時間であっても大雨が降ると、雨水が中小河川や雨水管に集まりやすいため、浸水被害が発生する危険が高まります。集中豪雨は、前触れがなく局所的に降り予測が困難なため、日ごろから注意しましょう。

大雨の年間観測回数が増えています

全国で1時間当たり50mm以上の大雨の年間観測回数は、1976年から1985年の10年間と2007年から2016年の10年間を比較すると約1.3倍に増えています。

1時間降水量50mm以上の年間観測回数(参照:気象庁HP)

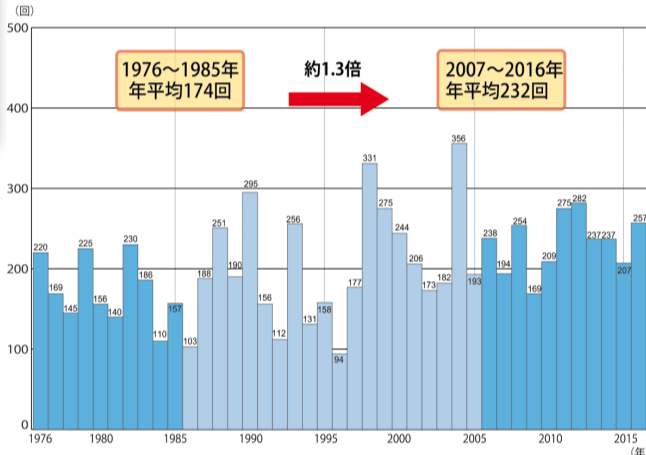

▲平成25年に発生した台風26号の市内の様子

雨の強さと降り方を確認しましょう

雨の強さと降り方(参照:気象庁HP)

1時間の雨量(mm)	予報用語	人の受けるイメージ	人への影響	屋外の様子
10~20	やや強い雨	ザーザーと降る	地面からの跳ね上がりで足元がぬれる	地面一面に水たまりができる
20~30	強い雨	どしゃ降り	傘をさしてもぬれる	道路が川のようになる
30~50	激しい雨	バケツをひっくり返したように降る	傘は全く役に立たなくなる	水しぶきであたり一面が白っぽくなり、視界が悪くなる
50~80	非常に激しい雨	滝のように降る	傘は全く役に立たなくなる	水しぶきであたり一面が白っぽくなり、視界が悪くなる
80以上	猛烈な雨	息苦しくなるような圧迫感がある。恐怖を感じる	傘は全く役に立たなくなる	水しぶきであたり一面が白っぽくなり、視界が悪くなる

※「強い雨」や「激しい雨」以上の雨が降ると予想される時は、気象庁が大雨注意報・警報を発表して注意や警戒を呼びかけます。猛烈な雨を観測した場合、「記録的短時間大雨情報」が発表されることがあります。

低地の冠水

低地やアンダーパス(立体交差下を通る道路)などでは、冠水が起こり、車が立ち往生したり、水没するなどの危険があります。車での通行は避けてください。

自動車が浸水した場合の危険性(参照:千葉県HP)

浸水深(cm)	危険性
10未満	走行可
10~30	ブレーキ性能が低下。安全な場所へ車を移動する必要あり
30~50	エンジンが停止。車から退出する必要あり
50以上	車が浮く。車の中に閉じ込められてしまい、車とともに流され非常に危険な状態

風水害や気象に関する情報を入手しよう

◎防災行政無線とテレホンサービス…避難情報や気象情報をお知らせしています。聞こえづらい場合は、テレホンサービスをご利用ください。

【テレホンサービス☎0120-031-676(無料)】

◎メール配信サービス(要事前登録)…防災行政無線の内容を送信します。

登録方法 ☒abiko-reg@kml.jpへ空メールを送信してください。折り返し、登録案内メールが送られてきます。

◎気象情報サイト…ピンポイント天気予報や降水量予測、注意報・警報など、市内の天候の情報を確認しておきましょう。

【あびこの天気・我孫子市防災情報発信サイト】(QRコード参照) … ☒http://dim2web03.wni.co.jp/abikocity/pinpoint/index.html

【気象庁ホームページ高解像度降水ナウキャスト】(QRコード参照) … ☒http://www.jma.go.jp/jp/highresorad/

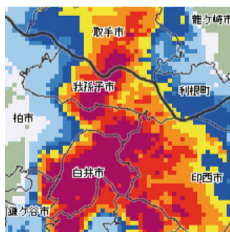

▲気象庁降水ナウキャストの映像



▲気象庁降水ナウキャスト



▲あびこの天気・防災情報

市議会定例会が開会中

日程(予定)

- 9月4日(月) 6日(水) 本会議(一般質問)(午前10時開会)
 - 9月8日(金) 総務企画常任委員会(午前10時開会)
 - 9月11日(月) 教育福祉常任委員会(午前10時開会)
 - 9月12日(火) 環境都市常任委員会(午前10時開会)
 - 9月13日(水) 予算審査特別委員会(午後1時開会)
 - 9月15日(金) 19日(火) 決算審査特別委員会(午前10時開会)
 - 9月20日(水) 本会議(採決など、閉会)(午後2時開会)
- ※日程・開会時間に変更になる場合がありますので、傍聴の際はお問い合わせください。
 ※定例会の日程は、市議会ホームページでもご覧いただけます。
 図 議会事務局・内線2442

避難情報や避難行動を確認しましょう

地震とは異なり、風水害は事前に避難することが可能な場合があります。また、集中豪雨などの場合は、危険な状況の中での避難はできるだけ避け、身の安全を第一に考えましょう。危険が迫っているときは、指定避難所への移動(水平避難)をしましょう。移動が危険な場合は、命を守る最低限の行動(垂直避難)を行いましょ

避難情報

洪水や土砂災害からの安全避難のため、市は河川水位情報などに基づき、3段階の避難情報を防災行政無線や広報車、メール配信サービスなどでお知らせします。

避難準備・高齢者等避難開始

発令時の状況

避難に時間のかかる避難行動要支援者は、避難を開始しなければならない状況、人的被害が発生する可能性が高まっている状況です。

求める行動

高齢者や体の不自由な方などは避難行動を開始してください。家族などとの連絡、非常用持ち出し品の用意などの避難準備を開始してください。

避難勧告

発令時の状況

通常の避難ができる方も避難を開始しなければならない状況、人的被害が発生する可能性がさらに高まっている状況です。

求める行動

避難所へ速やかに避難してください。また、災害の発生が予想される地域の方に避難を勧めてください。外出することで危険が及ぶ場合は、自宅内のより安全な場所に避難してください。

避難指示(緊急)

発令時の状況

災害の前兆現象の発生など人的被害が発生する可能性が非常に高まっている状況、実際に人的被害が発生している状況です。

求める行動

まだ避難していない方は、直ちに避難してください。外出することで危険が及ぶ場合は、自宅内のより安全な場所に避難してください。
※避難勧告などが出していない状況でも、危険を感じたら避難行動を開始してください。

【我孫子市総合防災訓練】

日時 10月21日(土)午前9時30分～
場所 湖北台東小学校校庭
問い合わせ 市民安全課・内線295



状況に応じた避難行動をしましょう

安全な場所へ移動

～水平避難～

指定避難所や高台、土砂災害警戒区域外の知人の家などに移動してください。



水平避難

近隣の高い建物などへ移動

～垂直避難～

安全な場所への移動が難しいときは、近くの頑丈な建物の2階以上に移動してください。



垂直避難

屋内での安全な場所への避難

～屋内避難～

屋外への避難がかえって危険なときは、崖と反対側で、なるべく高い階の部屋などに避難してください。



屋内避難
(斜面の反対側)

避難行動の準備をしておきましょう

- ◎防災マップなどで、ご自宅の災害の危険性を確認しておきましょう。
- ◎災害時に速やかに避難できるよう「避難する場所」「頼ることができる近くの親戚や友人の家」「自宅内の比較的安全な場所」を確認しておきましょう。
- ◎避難するときは動きやすい服装を心がけ、足元は長靴ではなく、ひもで締められる運動靴を履くようにしましょう。
- ◎非常用持ち出し品は、リュックサックなどに入れ、両手が使えるようにしましょう。
- 用意しておく物…携帯ラジオ、地図、懐中電灯、手袋、飲料水、食料、生活用品(トイレトペーパー・ビニール袋など)、救急薬品など。
- ※氾濫した水は茶色く濁っており、水路と道路の境や、ふたが空いているマンホールの穴は見えません。やむを得ず水の中を移動するときは、棒などで足元を確認しながら移動しましょう。



緊急通報システム「NET119」の運用を開始



市では、聴覚や言語に障害のある方が登録できる緊急通報システム「NET119」の運用を7月1日から開始しました。この機能は、携帯電話やスマートフォンのインターネットを利用して119番通報を行うもので、これまでの「WEB119」よりも簡単な操作で救急や災害の発生を通報することができるサービスです。



◎選択式の操作方法で簡単に通報

携帯電話やスマートフォンの画面に「救急」や「火事」など、選択画面が表示され、使い慣れていない方でも操作に迷うことなく通報できます。また、事前登録した情報(氏名・緊急連絡先など)も同時に通報されます。

◎自動的に通報場所を特定

事前に登録した自宅からの通報では、住所を入力することなく「自宅」を選択することにより通報場所が特定できます。また、外出先の場合「現在地」を選択すると、今いる場所を特定することができます。※位置情報の設定をオンにしてください。

対象 市内在住・在学・在勤で聴覚や会話に不安のある方

登録方法 消防本部・西消防署・障害福祉支援課(市役所西別館4階)で受け付けます。利用者本人が、登録する携帯電話やスマートフォンと住所が確認できるもの(運転免許証・障害者手帳など)をお持ちください。※「FAX119」も引き続き運用しています。

問い合わせ 消防本部総務課 ☎7181-7700 FAX7184-0120、西消防署 ☎7184-0119 FAX7184-0165、障害福祉支援課・内線309 FAX7183-1158

防災マップや洪水・内水(浸水)ハザードマップ、日ごろの備えなど、市ホームページに掲載していますので、ぜひご覧ください。
問い合わせ 市民安全課・内線295

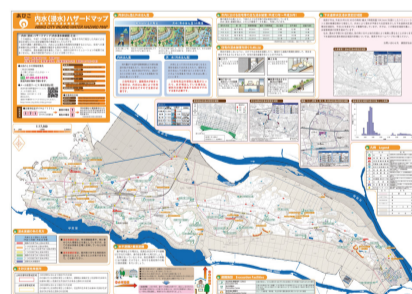

▲内水(浸水)ハザードマップ

株式会社マツモトキヨシと協定を締結

8月31日に株式会社マツモトキヨシと「災害における物資の供給協力に関する協定」を締結しました。これにより、113の自治体・民間企業などとの協定締結となりました。

今回の協定は、大規模災害が発生した場合において、市の要請により食料品や日用品また医薬品などを可能な限りで供給を受けることを目的としています。

市では、災害時の食糧や生活物資の確実な供給を行うために、公的備蓄だけではなく、あらかじめ企業や自治体などと協定を締結し、物資の確保に努めています。

問い合わせ 市民安全課・内線217

〈ピクトグラム〉シンプルなマークで記事の情報を伝えます

- パブリックコメント
- お知らせ
- お出かけ
- 講演・講座・教室
- 募集
- 健康・検診
- 予防接種



学校選択申請の受け付けと公開抽選会

下表の選択通学区にお住まいで、来年度小・中学校にお子さんが入学される方は学校選択が可能です。指定校以外に入学を希望する方は以下の申請手続きをしてください。なお、各校の受け入れ可能人数を超えた場合は、公開抽選となります。

◎申請受付

受付期間 9月11日(月)～29日(金)平日午前10時～午後4時(祝日を除く) ※土・日曜日は9月16日・17日のみ受け付け(午前10時～午後2時) ※入学時に兄弟が希望校に在籍している場合は、教育委員会で「学区外就学」の手続きをしてください。

申請方法 申請書(小学校入学前の対象者には、就学時健康診断通知書とともに郵送。中学校入学前の対象者には小学校から配布。市ホームページからダウンロード可)を教育委員会学校教育課(水道局4階)に提出。

◎公開抽選会

抽選日 10月5日(休)午前10時

場所 教育委員会大会議室(水道局4階)

結果通知 結果は郵送でお知らせするほか、市ホームページにも掲載します。※抽選となった場合、受付番号が抽選番号となります。※抽選に立ち会うことができますが、抽選は職員が行います。※抽選会に参加しなくても、不利益が生じることはありません。

対象地区と入学先(指定校・選択校)

対象地区	小学校入学先		中学校入学先	
緑1丁目1番～3番、 我孫子1丁目1番～21番、 我孫子4丁目	指定校	我孫子第四小学校		
	選択校	我孫子第一小学校		
		並木小学校		
我孫子2丁目1番～7番、 我孫子2丁目8番8号～99号、 我孫子3丁目5番～11番、 我孫子3丁目36番1号	指定校	根戸小学校	指定校	久寺家中学校
	選択校	我孫子第一小学校	選択校	白山中学校
		我孫子第四小学校		
		並木小学校		

選択校の受入可能人数

選択校	受入可能人数	選択校	受入可能人数
我孫子第一小学校	35人	並木小学校	35人
我孫子第四小学校	20人	白山中学校	40人

☎ 教育委員会学校教育課 ☎ 7185-1268



平成30・31年度の競争入札参加資格審査申請を受け付けます

平成30・31年度に市が行う競争入札(公募型、指名および総合評価方式)に参加を希望される方は、次のとおり競争入札参加資格審査の申請をお願いします。

申請手順

- ①「ちば電子調達システム」の「システム利用申請」から「利用者番号」を取得(ちば電子調達システムを初めて利用される方)
- ②「ちば電子調達システム」の「入札参加資格申請システム」にログインし、必要事項を入力の上インターネットから申請
- ③必要書類を申請期間内に千葉県電子自治体共同運営協議会(共同受付窓口)へ送付

注意事項

※審査は、千葉県や県内他市町村との共同受付となりますので、我孫子市以外の団体にも申請する場合は、一括して手続きを行ってください。

※書類送付先は共同受付窓口となります。市では書類を受け付けすることができません。

※ちば電子調達システムに「利用規約」、「入札参加資格申請マニュアル」および「申請の流れ」を掲載していますので必ずお読みください。

※混雑が予想されますので、申請手続きはお早めをお願いします。

申請期間 9月15日(金)～11月15日(水)午後5時必着

ちば電子調達システム ☎ <https://www.chiba-ep-bis.supercals.jp/portalPublic/>

申請書類送付先 千葉県電子自治体共同運営協議会(共同受付窓口) 〒260-0855千葉市中央区市場町1の1千葉県庁南庁舎2階

☎ 総務課契約検査室 ☎ 7185-1695 ☎ 7186-1555

耐震診断の助成申請を受け付け中

市では、「災害に強いまちづくり」を実現するため、木造住宅の耐震診断・耐震改修工事・分譲マンション耐震診断の助成申請の受付を行っています。

申請手続き、助成額については、建築住宅課または市ホームページでご確認ください。

※申請の前に、契約や工事を行った場合、助成の対象となりませんのでご注意ください。

対象 昭和56年5月31日以前に建築または着工された木造住宅・分譲マンション(昭和56年6月1日以降に増改築されていない建築物)

◎木造住宅耐震診断助成 **受付期間** 12月22日(金)まで **助成棟数** 先着9棟

◎木造住宅耐震改修助成 **受付期間** 11月30日(木)まで **助成棟数** 先着10棟

◎分譲マンション耐震診断助成 **受付期間** 9月29日(金)まで

助成棟数 先着1棟

(助成棟数については8月16日現在)

☎ 建築住宅課・内線529



来年小学校へ入学するお子さんの健康診断を実施

該当するお子さんの保護者の方には「平成30年度小学校就学時健康診断通知書」(封書)を9月上旬に発送します。通知が届かない、指定された実施日に受診できない、住所を変更したなどの場合は必ずご連絡ください。

就学時健康診断日程表

健康診断日	実施日	学校名
受付時間 午後1時～1時20分	10月 3日(火)	我孫子第一小学校
	5日(木)	湖北小学校
	17日(火)	並木小学校
対象者 平成23年4月2日～平成24年4月1日生まれ	19日(木)	我孫子第三小学校
	20日(金)	布佐小学校
	24日(火)	湖北台東小学校
持ち物 「平成30年度小学校就学時健康診断通知書」(裏面の「就学時保健調査」は必ず記入してください)、上履き(保護者用・子ども用)、履物入れ	25日(水)	我孫子第二小学校
	11月 9日(木)	湖北台西小学校
		根戸小学校
注意事項 ◎選択通学区にお住まいで、学校選択を希望された方は、決定通知(10月中旬発送予定)に記載した小学校で健康診断を受けてください。◎保護者または保護者にかわる方が付き添い受診してください。当日、学校で入学説明会を実施します。※ただし、我孫子第一小・第三小学校は平成30年1月実施予定 ◎内科検診を実施しますので、自分で脱ぎ着ができる上下分かれている服の着用をお願いします。◎各校とも、駐車場がありませんので、車での来校はご遠慮ください。	14日(火)	布佐南小学校
	17日(金)	我孫子第四小学校
	20日(月)	高野山小学校
	27日(月)	新木小学校

☎ 教育委員会学校教育課 ☎ 7185-1267

9月1日～10日は「屋外広告物適正化旬間」

屋外広告物にはルールがあります

広告物が無秩序に氾濫すると、まちの美観を損ねるばかりでなく、人に危険が及ぶ場合もあります。市では、千葉県屋外広告物条例に基づく規制に加え、市の景観条例に基づき、一定の規模を超えるものについては色彩などの規制を行っています。

また、市民による違反広告物除去サポーターやサポート団体にご協力いただき、違法に取り付けられた「はり紙」、「はり札」、「立て看板」、「広告旗」を除去する活動をしています。平成28年度は81件を除去しました。

今後、きれいで安全なまちなみを目指して、広告物の適正な掲出にご協力をお願いします。

内線574

● 広告物の種類によって、表示面積、高さなどが法令に基づき制限されており、多くの場合、掲出を行う前に市の許可が必要です。詳しくはお問い合わせください。

● 道路上(歩道も含む)や、電柱に許可なく広告物を設置することはできません。



手賀沼花火大会の募金額のお知らせ

8月5日に開催した手賀沼花火大会に寄せられた皆さんからの募金は、総額221万274円となりました。募金していただいた皆さん、ありがとうございました。

☎ 商業観光課・内線505

中央学院大学の学生と日本電設工業(株)の社員が「クリーンキャンペーン」で街をきれいに!

手賀沼花火大会の翌日に、中央学院大学の学生と日本電設工業(株)の社員の皆さんが、ボランティア活動の一環としてクリーンキャンペーンを実施し、会場周辺のごみ拾いを行いました。



猛暑の中、朝早くから多くの方が集まり、たくさんのごみを集めてくれました。そのおかげで街もきれいになりました!

皆さん、ありがとうございました。

☎ 商業観光課・内線505



第14期援農ボランティア養成講座

あびこ型「地産地消」推進協議会では市民と農家の皆さんが力をあわせて、豊かで住みよい“農あるまちづくり”への取り組みを進めています。

講座では、市内農家の農作業を手伝う援農ボランティア活動に必要な基礎的知見や実技を行います。“農と食”や“地産地消”に関心のある方、農業や家庭菜園に興味をお持ちの方は、ぜひご参加ください。



内容 下表参照 (全6回中4回の出席が修了要件)

対象・定員 受講修了後に援農ボランティアとして活動可能な方、先着15人

費用 1000円(協議会年会費)

主催・日・回 9月30日(出までに電話・ファクス。住所・氏名・電話番号などを明示し、あびこ型「地産地消」推進協議会事務局(祝日を除く月・火・木曜日、午前9時～午後5時) ☎7128-7770 FAX7128-7771 ①http://abiko-chisan.com/

援農ボランティア養成講座スケジュール(いずれも土曜日)

日にち	場所	内容
10月7日午前	水の館3階研修室	開講式、概要説明と座学
10月14日・21日・28日、11月4日午前か午後の3時間	市内農家で実習作業	種まき、苗の定植、トマトの下葉かき、除草など
11月11日午前	市役所議会棟1階第一委員会室	座学(環境保全型農業について他)、閉講式

※実習は水の館または市役所に集合し、実習先まで車で移動します。

※農作業実習に必要な服装、靴や手袋、飲み物などは各自ご用意ください。

9月 市民相談・県民相談 ※☎は予約制です。

弁護士法律相談☎	12日(火)、14日(木)、19日(火)、21日(木)、26日(火) 9時30分～15時30分 市民相談室(本庁舎2階) 秘書広報課☎7185-1714(予約は1日(金)8時30分～)	
行政相談	27日(水)10時～12時 市民相談室(本庁舎2階) 秘書広報課☎7185-1714	
行政書士相談☎	20日(水)13時～16時 市民相談室(本庁舎2階) 〈相続・遺言・成年後見など〉行政書士会・木川☎7183-2132	
司法書士法律相談☎	15日(金)10時～15時 市民相談室(本庁舎2階) 千葉司法書士会柏支部☎7166-2015(平日13時～16時。予約は14日(木)まで)	
年金・労働相談☎	13日(水)13時～17時 市民相談室(本庁舎2階) 千葉社会保険労務士会東葛支部☎047-345-9992(9時～15時)	
税務相談☎	15日(金)10時～15時 市民相談室(本庁舎1階) 収税課☎7185-1349(予約は11日(月)8時30分～)	
不動産相談☎	8日(金) 市民相談室(本庁舎2階) 建築住宅課・内線601 (先着8組。予約は6日(木)まで)	
住宅相談☎	8日(金) B会議室 建築住宅課・内線601 (先着4組。予約は6日(木)まで)	
消費生活相談	月～金曜日、第2・4土曜日(祝日を除く) 10時～17時30分 消費生活センター☎7185-0999	
市民相談	人権相談(☎優先)	28日(木)10時～15時 相談室(西別館2階) 社会福祉課・内線432
生活相談	月～金曜日(祝日を除く)8時30分～17時 社会福祉課(西別館2階)・内線648	
健康相談	月～金曜日(祝日を除く)8時30分～17時 保健センター 健康づくり支援課☎7185-1126	
心の相談☎	25日(月)午後 相談室(西別館2階) 障害福祉支援課・内線421	
もの忘れ相談☎	12日(火)13時30分～16時30分 相談室(西別館3階) 高齢者支援課☎7185-1112	
交通事故巡回相談☎	11日(月)10時～15時 市民安全課(本庁舎地階)・内線485 (先着4組。予約は7日(木)まで)	
子ども総合相談	月～金曜日(祝日を除く)8時30分～17時 子ども相談課(西別館1階)☎7185-1821	
ひとり親・婦人相談	月～金曜日(祝日を除く)8時30分～17時 〈離婚・養育費・面会交流など〉 子ども支援課(西別館2階)・内線849	
DV相談	月～金曜日(祝日を除く)8時30分～17時 社会福祉課(西別館2階)・内線394	
結婚相談(☎優先)	木曜日10時～17時 第1・3土曜日、第2・4日曜日10時～19時 我孫子市結婚相談所 あびここいこハート☎7157-3900	
若者就労支援相談☎	25日(月)10時～16時 市民相談室(本庁舎2階) 〈おおむね40歳まで〉 企業立地推進課☎7185-2214	
地域職業相談	月～金曜日(祝日を除く)9時30分～17時 地域職業相談室(サンビーンズビル6階)☎7165-2786	
県民相談	介護とこころの相談☎	火～日曜日10時～16時 福祉ふれあいプラザ(けやきプラザ6階)☎7165-2886
	すまいの相談	金曜日10時～16時(随時)、水・木曜日10時～12時(要予約) 福祉ふれあいプラザ(けやきプラザ6階)☎7165-2886
	福祉用具相談☎	火～日曜日10時～16時 福祉ふれあいプラザ(けやきプラザ1階)☎7165-2886
児童相談	来所☎ 月～金曜日9時～17時 柏児童相談所☎7131-7175 電話 月～金曜日9時～17時 柏児童相談所☎7134-4152	

排水設備の仕組み(分流式)

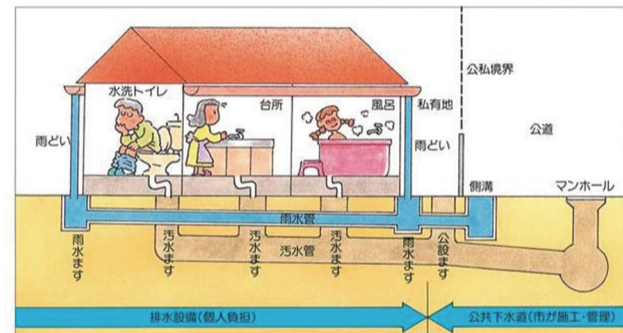

下水を運ぶ方式には、汚水と雨水を1本の管で運ぶ合流式と、汚水と雨水を別々の管で運ぶ分流式があり、我孫子市では分流式を採用しています。

9月10日は 第57回「下水道の日」です

下水道は、トイレの水洗や汚水排水の排除といった生活環境の改善のほか、川や海、湖沼の水質浄化にとってなくてはならない

ものです。市内の家庭や工場などから流された汚水は、下水道管を流れて手賀沼終末処理場で処理され、きれいな水となって利根川へ放

住まいの方は、排水設備の早期設置にご協力ください。処理区域内でし尿浄化槽を使用されている方は1年位を目安に、くみとり式の

排水設備の早期設置にご協力ください。処理区域内でし尿浄化槽を使用されている方は1年位を目安に、くみとり式の

流されます。このような下水道の役割について理解と関心を深めていただくため、毎年9月10日を「下水道の日」とし、下水道の普及を促進しています。

排水設備は早期に設置を

市では、計画的に下水道を整備しています。すでに整備が完了した区域にお

下水道は正しく使しましょう

◎台所から生ごみや油を流さない 台所から出る生ごみや、てんぷら油などの廃油は、排水管の詰まりの原因になります。そのまま流さず適切な処理をしましょう。

◎ガソリンやシンナーなどを流さない ガソリンやシンナーなど揮発性の高い危険

◎雨水は流せません 我孫子市の下水道は分流式です。雨水は雨水ますを通して別に流すので、下水道の汚水

住宅内の雨水が、誤って排水管に接続されていると、各家庭からの汚水が流れにくくなります。誤って接続されている場合は早急に改善をお願いします。

下水道課・内線546

<ピクトグラム> シンプルなマークで記事の情報を伝えます

- パブリックコメント
- お知らせ
- お出かけ
- 講演・講座・教室
- 募集
- 健康・検診
- 予防接種



見どころ満載!

TEGAスタンプラリー2017

手賀沼・手賀川周辺の観光ポイントにあるスタンプを集めると、抽選で我孫子・柏・印西市にちなんだ景品が当たります。また、当選されなかった人も「ダブルチャンス賞」としてキャラクターエコバックが100人に当たります。



期間 9月1日(金)～11月30日(木)

スタンプ設置場所 ○我孫子市…アビシルベ、白樺文学館、鳥の博物館、旧井上家住宅、水の館、アビスタ ○柏市…かしわインフォメーションセンター、郷土資料展示室、道の駅しょうなん、満天の湯、手賀の丘公園、セブンパークアリオ柏、手賀沼フィッシングセンター ○印西市…観光情報館、いんざいぶらり川めぐり船発着所(中央公民館)、巖島神社、松山下公園総合体育館、木下交流の杜歴史資料センター
※各施設の休館日は利用できません。

台紙配布場所 スタンプ設置場所、各市公共施設

景品 我孫子市ふるさと産品セット、KASHIWA CURRYセット、あびこ農産物直売所あびこんお買物券、いんざいぶらり川めぐりペア乗船券、印西手焼きせんべい、3市のキャラクターグッズなど

応募方法 スタンプ設置場所にある応募ボックスに投函または郵送(1人1通)

☎ 印西市経済政策課 ☎0476-33-4477

～行って!採って!食べてみよう!～

まるごと秋の味覚狩り

栗拾い体験 ～大粒の栗拾いに行こう!～

期間 9月初旬～10月中旬、午前9時～午後5時

場所 新木1851※駐車場無料(マイクロバス程度可)

費用 入園無料、1kg 800円

持ち物 運動靴、帽子など

☎ 田村栗園 ☎7188-2308(団体は要申込)

さつまいも掘り ～どなたでも楽しく掘れます!～

期間 9月中旬～11月上旬、午前9時～午後3時

場所 根戸1349※駐車場無料(大型可)

費用 入園無料、1株(2～3本)200円程度

持ち物 長靴、軍手、タオル、持ち帰り用袋(道具貸し出し無料)

☎ 手賀沼ファーム ☎090-8561-7483(団体は要申込)

※いずれも期間中無休・トイレあり



川村学園女子大学公開講座2017

知の旅人～Intellectual Journey～

日程・内容 下表参照

時間 ①③⑤⑦午後0時50分～2時20分、②④⑥⑧2時30分～4時

場所 川村学園女子大学 我孫子キャンパス

費用 無料

☎・☎ 各講座開催日3日前までに、はがき・ファクス・Eメールに講座番号・住所・氏名・年齢・性別・電話番号を明記。〒270-1138下ケ戸1133川村学園女子大学「2017公開講座申込」☎7183-0115✉koukaikouza@kgwu.ac.jp ☎7183-0111☎http://www.kgwu.ac.jp/chiiki_sangaku/event_open

番号	講座名	実施日	講師
①	光源氏の行方をたどって	10月7日(出)	千野裕子講師
②	『カンタベリー物語』を声に出して読もう		ウィリアム・キスチャック教授
③	変わりゆくドイツの小学校教科書～協同の学びを巡って～	10月14日(出)	中園有希講師
④	南米大陸へのフライト		寺本久男教授
⑤	知と文化のアフリカ	10月21日(出)	石川薫特任教授
⑥	カナダ、多文化教育の現在		矢田訓子准教授
⑦	世界の温泉とその魅力～文化としての温泉とその効用～	10月28日(出)	小堀貴亮准教授
⑧	漢字、その旅の軌跡		高津純也教授



竹内神社の祭礼

16日～18日

布佐・竹内神社の祭礼は、享保年間(1716～1735年)に発祥した伝統ある祭りです。今年は9月16日(出)～18日(祝)の3日間行われます。大人みこし1基、子どもみこし5基、山車5

基が練り出し、山車の上では、お囃子が披露されます。初日の「宮出し」は、みこしが急な石段を降り、参道を出たところで各町内の山車に出迎えられます。その後、みこしと山車が一緒に町内を練り歩く様子が見事です。

交通規制にご協力を

祭りに伴い、下のとおり交通規制されます。車両通行止めとなる道路は、緊急自動車、路線バスなどの許可車両を除いて全て通行禁止となります。また、

た、竹内神社から布佐駅東側、北千葉揚排水機場までの区域の道路も、みこしや山車通過の際は片側通行になります。ご迷惑をおかけしますが、現場での指示に従い、安全通行にご協力ください。

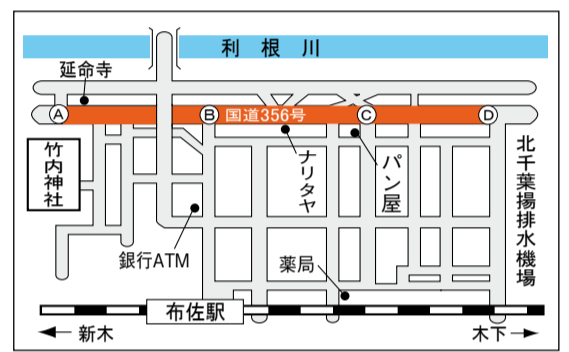

規制日時

日	区画	時間
16日(出)	A～B	10時30分～14時
	B～D	13時～14時30分
17日(日)	C～D	18時～21時
	C～D	18時～21時
18日(祝)	C～D	9時30分～13時
	A～C	18時～22時

楽

9月のふれあい工房

リサイクル教室名	開催日時	募集人数	費用	持ち物・備考
バッグ作り教室(裂き織りトートバッグ)	8日(金) 10時～15時	5人	300円	材料費600円(裂き織り、ベース布、裏布、芯)、ミシン糸、裁縫道具、昼食※材料のある方はお持ちください。
布クラブ教室(ちゃんちゃんこ2カ月連続で参加できる方)	12日(火)、10月10日(火) 9時30分～15時	5人	1回 300円	ウールの着物1枚分(ほどいて洗ってアイロン)、ミシン糸、裁縫道具、昼食
布クラブ教室(傘布で自転車サドルカバー)	13日(水) 9時30分～15時	5人	300円	裁縫道具、ゴム代30円、昼食
布クラブ教室(牛乳パックでツール)	14日(木) 10時～15時	3人	300円	キルティング60cm×100cm、強い木綿糸、布ガムテープ1巻、ミシン糸、裁縫道具、昼食
木彫教室(立体・ねこ) 3回連続で参加できる方	14・21・28日(木) 13時～16時	5人	1回 300円	彫刻刀、布手袋、材料費800円(初回)
包丁研ぎ教室	15日(金) 10時～12時	5人	300円	包丁は1人2本まで
布クラブ教室(着物からリバーシブルベスト)	20日(水) 9時30分～15時	5人	300円	ほどいた着物、裏表各半身1枚ずつ、裁縫道具、昼食
布ぞうり作り教室	20日(水) 9時30分～12時	5人	300円	なし
布クラブ教室(着物からT型チュニックブラウス)	21日(木) 9時30分～15時	5人	300円	ほどいた着物1着分(洗ってアイロン)、ミシン糸、昼食、材料費200円、裁縫道具、チャコペーパー、まち針など
トールペイント教室(ハロウィン)	22日(金) 9時30分～15時	5人	300円	トールペイント用平筆・丸筆(ある方は)、雑巾、エプロン、昼食、材料費100円
裂き織り教室	26日(水) 9時30分～11時30分	5人	300円	古布1㎡くらい、はさみ
裂き織り糸掛け教室	26日(水) 9時30分～11時30分	2人	300円	なし

※申込方法:申し込みは本人に限る(詳細は工房に問い合わせを)月曜日(休館日)を除く毎日【電話のみ受付】9時～17時(いずれも定員になり次第締め切り。キャンセルの場合は、必ず連絡をしてください)。なお、キャンセル待ちの方は、参加希望教室開催日の前日に電話で問い合わせてください。

リサイクルアドバイザー来館日 関ふれあい工房 ☎7186-5500 ☎7165-2430

- 「裂き織り・バッグ作り相談日」 第2水曜日 10時～15時
- 「木工アドバイザー」 休館日を除く毎日 9時30分～16時
- 「布ぞうり相談日」 第2金曜日 10時～15時
- 「トールペイント相談日」 第1水曜日 10時～15時
- 「布クラブ相談日」 第1火・水・木曜日、第4水・木曜日 10時～15時
- 「お裁縫相談日」 第2日曜日 9時～12時

◎布クラブ、布ぞうり、裂き織り相談日(10時～15時)にはミシンを開放。糸とボビンを持参(工房使用料がかかります)。
※リサイクル教室の作品写真は、ふれあい工房のホームページでご覧になれます。
☎ http://www.abiko-fureaikoubou.com



後期集団検診申し込み 胃がん検診(後期)は9月29日(金)必着、子宮頸がん(後期)は10月23日(月)必着です

【胃がん検診】

日程 ◎女性のみ…11月6日(月)・8日(水)・15日(水)・21日(火)・24日(金)

◎男性のみ…11月1日(水)・10日(金)・28日(火)

◎男女共通…11月13日(月)・17日(金)・12月2日(土)

検査方法 問診と胃部レントゲン検査(全日午前)

対象 40歳以上の方(昭和53年3月31日以前に生まれた方)※胃腸の病気で治療中の方など、胃がん検診を受けられない条件があります。詳しくは市ホームページ(QRコード参照)またはお問い合わせください。

費用 900円

【子宮頸がん検診】

日程 11月22日(水)、12月5日(火)・11日(月)・15日(金)・18日(月)、平成30年1月10日(水)・13日(土)

検査方法 問診、視診と子宮頸部細胞診検査(全日午前、午後)

対象 20歳以上の方(平成10年3月31日以前に生まれた方)※疾患などで治療・経過観察中の方はご遠慮ください。

費用 600円※平成8年4月2日～平成9年4月1日生まれの方は無料クーポン券あり

——〈共通〉——

◎次の方は無料です。①高齢受給者証または後期高齢者医療被保険者証の適用を受けている方②生活保護世帯などの方③世帯全員が市民税非課税の方(③の方は検診日の10日前までにご連絡ください)

申込方法 保健センター窓口、はがき、封書、ちば電子申請サービスに、住所・氏名・生年月日・電話番号・受診希望日(第2希望まで可)・検診名を明記(電話・ファクス不可)※平成28年度に受診されていない方は申し込みが必要です。※平成28年度に市の検診を受診した方は、5月に発送した集団検診の受診券で受診できます。お申し込みの必要はありません(検診をキャンセルされる方はご連絡ください)。※前期の受診券をお持ちで受診できなかった場合には、後期での受診も可能です。お問い合わせのうえ必ず日程変更をしてください。

場所・田・圃 〒270-1132湖北台1の12の16健康づくり支援課(保健センター) ☎7185-1126



胃がん検診HP▲



▲ちば電子申請サービス

9月10日～16日は自殺予防週間です

話してね あなたの悩み 心の中を (我孫子市自殺対策キャッチフレーズ)

悲しいことや辛いことがあっても、誰かに弱音を見せたり、助けを求めたりすることを恥ずかしいと思っていないでください。

- 自分の手に余る問題は、誰かに相談しましょう。
- 失敗など起きてしまったことは、1人で抱え込まず、誰かに相談し、気持ちの整理をして、これからのことを考えましょう。

寝つけない、熟睡感がない、早朝に目が覚めてしまう、疲れていても眠れないなどの不眠症状は、こころの病の症状として現れることがあります。実際、うつ病になると9割近くの方が何らかの不眠症状を伴うといわれます。普段から家庭や職場で、「こころの病のサインに気づくこと(気づき)」「専門医や専門の相談機関につなぐこと(つなぎ)」「温かく支え、見守ること(見守り)」による支え合いの気持ちを心がけ、大切な人の命を自殺から守りましょう。

司法書士・臨床心理士による共同無料相談

「こころ」と「いのち」と「おかね」の相談会

日時 9月13日(水)午前10時～午後3時※要申込

場所 市役所西別館2階相談室A

田・圃 千葉司法書士会 ☎043-246-2666(月～土曜日午前9時～午後5時)

相談窓口一覧

我孫子市(受付時間など、担当課までお問い合わせください)

◎心の相談…障害福祉支援課・内線421 ◎生活相談…社会福祉課・内線648 ◎健康相談…健康づくり支援課 ☎7185-1126 ◎消費生活相談…消費生活センター ☎7185-0999

千葉県

◎松戸健康福祉センター…こころの健康相談(第1火曜日・第3月曜日午後2時～4時※要申込 ☎047-361-2138 ◎中核地域生活支援センターほっとねっと(平日午前9時～午後5時30分) ☎047-309-7677

その他

◎千葉いのちの電話… ☎043-227-3900(365日24時間)、フリーダイヤル ☎0120-738-556(毎月10日)

1 田・圃 高齢者支援課 ☎7185-1126

持ち物 動きやすい服装・運動靴、飲み物、タオル

費用 無料※ボールの貸し出しあり

対象・定員 市内在住で65歳以上の方、15人(要申込)※応募者多数の場合は今年度初参加の方を優先

講師 長岡智津子さん(日本ポーリング協会マスターコーチ)、歯科衛生士(健康づくり支援課)

場所 市民プラザホール

日時 9月25日(月)午後2時～4時(受付1時45分)

楽い方」大歓迎

ポールウォーキング教室

ウォーキング専用のポールを手に持つことで、「短時間で安全に」しっかりと歩くことができるようになります。賢く歩いて健康長寿！病気になるらない歩き方を身に付けましょう！健康維持に欠かせない歯の話もあります。



9月 各種検診と健康教室

◎乳幼児の各種検診・相談・教室 ☎は予約制です。田 健康づくり支援課(保健センター) ☎7185-1126

項目	日程	対象・内容など
★ しあわせママパパ学級 ☎	2・9・16日(土)	妊娠20週以降の妊婦とご家族の方、先着30組
育児相談(乳幼児の育児)	6日(水)・20日(水)	子育て支援センター「にこにこ広場」、先着10人
4カ月児相談	12日(水)・19日(水)	平成29年4月生まれ
1歳6カ月児健康診査	14日(水)・21日(水)	平成28年1月21日～2月29日生まれ
2歳8カ月児歯科健診	28日(水)	平成27年1月生まれ
3歳児健康診査	7日(水)	平成26年2月11日～2月28日生まれ
5歳児健康診査	28日(水)	平成24年9月生まれ
★ 離乳食教室(4～6カ月児向け) ☎	29日(金)	乳児の保護者、先着30人
★ 後期離乳食教室(8～9カ月児向け) ☎	15日(金)	平成28年12月生まれ、先着20人
食事・栄養相談 ☎	随時	全年齢対象・電話相談可

◎心の健康に関する教室 場所 保健センター 田 障害福祉支援課・内線421

教室名	日時
アルコール教室	1日(金)14時30分～16時
心の健康クラブ	11日(月)14時～16時

◎デイケアクラブ 時間 午前10時～11時55分 田 障害福祉支援課・内線381

教室名	日・所
あらでい	13日(水)障害者福祉センター
あびでい	27日(水)アビスタ第2学習室

◎遊具うんどう教室 時間 午前9時30分～10時30分(布佐南公園は午前10時～11時) 田 高齢者支援課 ☎7185-1112

開催日	場所
13日(水)	布佐南公園 *雨天中止
15日(金)	天王台西公園 *雨天中止
19日(火)	湖北台中央公園 *雨天中止



麻疹のアウトブレイク No.392

麻疹は伝染力が極めて強く、重い肺炎や脳炎を併発して死亡することもある怖い病気です。

発熱、咳、鼻水で始まり2～3日して口内にコプリック斑が出現し、特有の発疹が出て診断できます。ウイルスの遺伝子検査(PCR)を保健所経由で県衛生研究所にて行い確定します。2015年に日本はWHO(世界保健機構)から麻疹排除国と認定されました。しかし、その後も東南アジアなど海外から持ち込まれた流行が見られます。昨年の夏は関西空港で集団発生があり、空港職員だけでも33人と大騒ぎになり、同じころ松戸市で別に15人の発生がありました。今年は春に山形県の自動車教習場で広がり、60人の発生がありました。油断できません。2回の麻疹風疹混合ワクチン定期接種を未接種の人は海外へ渡航前には必ず受けましょう。もしも麻疹の人と接触した場合は、3日以内にワクチンを接種すれば発病を阻止し、6日以内であればガンマグロブリン注射で発病阻止、または軽症化が期待できます。医療機関に相談ください。潜伏期間は10日程です。発病が疑われた時は前もって医療機関に連絡してから受診してください。隔離して診察します。

中川小児科医院 中川宗一 田 健康づくり支援課 ☎7185-1126

●休日・夜間に病気になったら：○消防署(☎7184-0119)に電話をしてください。休日・夜間救急病院、小児救急病院をご案内します。案内された病院に行く場合は、症状やけがの状態を病院に直接電話してから受診してください。※JAとりで総合医療センターにおける23時から翌朝8時30分までの小児救急は基本的に重症患者に限定されます。※緊急の場合は迷わず「☎119」へ電話をしてください。※休日や深夜などの診察料は、割高になります。休日は日曜日、祝日、年末年始

すこやかちゃん



柴沼 紗愛ちゃん
(白山・1歳2カ月)
よく食べよく寝て元気
いっぱい紗愛ちゃん。
お兄ちゃんと仲良く笑
顔で元気に育ってね♡



西山 大聖ちゃん
(寿・1歳2カ月)
家族みんなが大聖の
笑顔に癒されてるよ◎
お姉ちゃん、お兄ちゃん
と仲良く元気に育ってね!!



楽 手賀沼流域フォーラム

費用無料

手賀沼親子ヨット体験乗船会



日時 9月23日(祝)①午前9時30分～正午
②正午～午後2時30分※荒天時24日(日)
場所 我孫子手賀沼漁協棧橋(手賀大橋たもと)
内容 ヨットセーリングで手賀沼に親しみま
しょう!セーリングに必要なロープワークや
基礎的な技術も体験できます。

対象・定員 小・中学生と保護者(中学生以上は単独参加可)、各回先着30人
企画 NPO法人アルバトロスヨットクラブ
申・問 9月15日(金)必着で、往復はがきまたはEメールに住所・氏名・年齢・
電話番号・希望時間(①・②)を明記。〒270-1121中峠3086の3森康行☎
npo_albatross_yacht_club@yahoo.co.jp☎090-7724-3114

手賀沼水辺探検



日時 10月1日(日)午後1時～3時※雨天中止
場所 手賀沼フィッシングセンター(柏市曙
橋1)
内容 カゴ網をしかけて魚とり。何がとれる
かな?漁師さんの獲物も見せてもらいます。
対象・定員 小学生と保護者、先着30人
企画 我孫子市環境レンジャー

申・問 手賀沼課☎7185-1484(9月1日(金)午前9時～)

遊覧船で手賀沼について学ぼう!



日時 9月22日(金)①午前9時～10時②10時30分～11時
30分※荒天中止
集合 手賀沼公園内ボート乗り場「湖上園」前※受付は各
回15分前～

対象・定員 市内在住・在学・在勤
の方、各回先着35人(小学生以下保
護者同伴)
費用 無料

申・問 9月20日(水)午後4時までに
電話で住所・氏名・年齢・電話番号
を明示。手賀沼課☎7185-1484



楽 アビコでなんでも学び隊 我孫子市公民館主催講座 トライサイエンス～探査機を宇宙に送ろう～

費用無料



日時 10月7日(出)午前10時～正午
場所 アビスタホール
内容 ふうせんロケットをより遠くへ飛ばす
方法を考えて試してみます。その他にも楽しい科学の
実験があります!

講師 日本IBM(株)
対象・定員 小学1～3年生、24人(応募者多数の場合は抽選)

申・問 9月18日(祝)必着ではがき・ファクス・ちば電子申請サービスで、講座名
「トライサイエンス」・住所・氏名・性別・小学校名・学年・日中連絡のつく電話番
号を明記(連名不可。市内在住・在学で初めての方優先)。〒270-1147若松26
の4我孫子地区公民館☎7165-6088☎7182-0622※応募者少数の場合は実施
しないことがあります。



楽 第3回 手賀の丘ふれあい宿泊通学



学校に通いながら、放課後は県立手賀の丘少年自然の
家でお泊まりをして、他の学校の友だちといろいろな活
動をしてみませんか?

日程 10月25日(水)の放課後～27日(金)の登校まで(2泊3
日)

※期間中、塾や部活動は行えません。学校と手賀の丘少
年自然の家間はバスなどで送迎。台風などの悪天候時は中止する場合があります。

内容 レクリエーション、野外炊飯、ナイトウォークなど
対象 湖北小・布佐小・湖北台西小・湖北台東小・新木小学校の5・6年生
定員 32人(応募者多数の場合は抽選)
費用 3000円(食事・保険・シーツ代など)

申・問 9月10日(日)必着で、はがき・ちば電子申請サービスに学校名・学年・組・
郵便番号・住所・氏名・年齢(10月25日時点)・性別・電話番号・保護者氏名を明記。
〒270-1192市役所子ども支援課「宿泊通学」係(住所省略可)・内線844

参加者事前研修会

日時 10月22日(日)午前9時30分～11時45分
場所 市役所分館1階会議室
※参加者と保護者は、必ず参加してください。

ちば電子申請サービス



9月 子育て応援情報

出前保育 (対象) 市内在住の乳幼児と保護者			
◎ホール活動…「リズムあそび」ピアノの音に合わせて体を動かそう 日時 9月28日(水)10時30分～11時30分 場所 アビスタ 定員 50組・要申込			
◎広場活動(申込不要)…親子ふれあい遊びなど 時間 10時30分～11時			
4日(月)	ここに広場 (アビスタオーレ2階)	7日(水) ※要申込	すくすく広場「子育て講座」 (川村第13ビル5階)
8日(金)	すこやか広場 (布佐南小学校内)		
申・問 保育課 子育て担当☎7185-1111内線479(土・日曜日、祝日を除く8時30分～17時)			
時間 10時30分～11時15分 ※雨天・荒天中止			
11日(月) 手賀沼公園		14日(木) 湖北台中央公園	
15日(金) 布佐南公園		21日(水) 柴崎台中央公園	
問 ここに広場☎7185-8882(火曜日を除く10時～17時)			

楽 広場でパパを楽しもう!

楽 広場でパパを楽しもう! (対象) 乳幼児とパパ			
◎体操、ふれあい遊びなどを楽しみます Enjoyパパ 応援プロジェクト			
ここに広場 (パパとあそぼう)	日時 24日(日)10:30～11:45	定員 なし(要申込)	申・問 ☎7185-8882
内容 ピクニックごっこをしよう!			
すくすく広場 (すくすくパパタイム)	日時 16・23・30(出)11:00～11:20	定員 なし(申込不要)	申・問 ☎7185-1936
内容 パパと子のお楽しみタイム!!			
わくわく広場 (わくわくファミリー)	日時 16日(出)11:00～11:45	定員 なし(要申込)	申・問 ☎7185-2196
内容 牛乳パックでおもちゃを作って遊ぼう! *雨天時室内			

ふたごちゃん・みつごちゃんの会

(対象) ふたご以上の乳幼児と保護者			
時間 10時30分～11時30分 参加費 無料			
すこやか広場	日にち 11日(月) (申込不要)	問 7185-2247(日曜日を除く9時～16時)	
ここに広場	日にち 25日(月) (要申込)	問 7185-8882(火曜日を除く10時～17時)	

子育て情報は、メール配信をしています。詳しくは保育課子育て情報担当☎7185-1915へ。

7188-4433

失語症家族教室

日9月26日(火)14時~16時 内失語に関する悩みごとの相談、家族間の交流や情報交換、失語の知識や会話技術の講習と実習 対・定市内在住で失語のある方のご家族、先着10人 費無料 所・国・国障害者福祉センター ☎7185-1124

障害者体験教室

「フラワーアレンジメント」

日9月29日(金)13時~14時 対・定市内在住で障害のある方、先着10人(送迎あり・要相談) 費1000円 所・国・国障害者福祉センター ☎7185-1124 ☎7188-0242

千葉県元気高齢者活躍サポート事業 生きがい就労市民カレッジ「就労講座」

日10月3日(火)・31日(火)10時~16時 所ABIKOホール(本町3の7の10) 内生活支援サービスの実情を知る、庭木の剪定など就労に役立つ技術を習得する 定各日先着15人 費1500円(テキスト、資料、実習費用) 国・国ファクスまたはEメールでNPO法人ACOBA事務局 ☎7185-2241 ☎aco.ba@key.ocn.ne.jp ☎7181-9701

募集

シルバー人材センター 入会説明会

日9月8日(金)13時~15時 所アビスタ第2会議室 対・定市内在住の60歳以上で草刈り・植木剪定などに興味があり働く意欲のある方、先着20人 費2400円(入会時) 国・国電話でシルバー人材センター ☎7188-2200

我孫子地区市民まつり 出店者

日10月7日(出)10時~15時※荒天中止 所我孫子駅南口周辺 出店料1区画2000円(間口2.5m×奥行き2m)、先着25区画※飲食許可業者以外の飲食品の取り扱い不可 国・国9月8日(金)までに我孫子市民まつり実行委員会(商工会内) ☎7182-3131

湖北台地区社会福祉協議会 事務職員

勤務日時平日週2~3日9時~16時※イベントなどで土・日曜日、祝日の出勤あり 内地区社協の支援・事務全般

対・定パソコン(ワード、エクセル)の知識があり、操作ができる方、1人 報酬時給850円(通勤手当あり) 選考書類、面接 国・国履歴書(写真貼付)に必要事項を明記し、9月14日(木)までに郵送・持参。〒270-1166我孫子1861我孫子市社会福祉協議会 ☎7184-1539

学童保育室・あびっ子クラブ サブリーダー(嘱託職員)

任期10月1日~平成30年3月31日※更新あり 勤務日時平日…放課後~19時、長期休業・振替休日…7時45分~19時(土曜日は8時~)※日曜日は除く。1日6時間・週27時間程度(長期休暇期間など長時間勤務あり) 内放課後や休業日の生活支援・指導・安全確保・美化清掃・パソコン事務など 対・定65歳未満(10月1日現在)で教員免許・幼稚園教諭・保育士・児童厚生員の有資格者、若干名 報酬時給1240円(通勤手当あり) 選考書類、面接 国・国9月19日(火)17時までに、履歴書(写真貼付)、資格証の写しを本人持参(郵送不可)。子ども支援課(市役所西別館2階)・内線449

学級支援員(臨時職員)

任期登録者の中から必要に応じて書類審査・面接選考後、原則学期任用(更新あり)※登録は任用を約束するものではありません 勤務日時平日8時~17時のうち5時間45分 勤務場所市内小・中学校 内支援を必要とする児童生徒の生活・学習環境支援 対教育の仕事に意欲があり、児童生徒と一緒に活動できる55歳くらいまでの方 賃金時給990円(通勤手当あり) 国・国電話連絡の上、写真(4cm×3cm)を持参し臨時職員登録申込書を記入(随時受付)。教育研究所(湖北台東小学校内) ☎7187-4600

お知らせ

東京都市圏パーソントリップ調査(事前調査)

千葉県では、皆さんが1日に使用した交通機関などの調査を、9月~10月にかけて実施します。対象の世帯には調査票(はがき)を送付しますので、ご協

力をお願いします 対市内在住の方から無作為に選んだ600世帯 回答方法 郵送またはホームページで回答 国千葉県都市計画課 ☎043-223-3161

犬猫譲渡会

日9月10日(日)・24日(日)、10月8日(日)・22日(日)12時~15時(雨天実施) 所市役所駐車場※持ち込みは要事前連絡。保護犬猫の引き取りは不可。詳しくはお問い合わせください 国我孫子犬猫里親会 ☎090-1618-2502

千葉県農業法人等就業相談会

日9月17日(日)9時30分~16時30分 所Qiball13階(千葉市) 内雇用の受け入れ希望がある県内の農業法人・個人農家が相談に応じます 国(公社)千葉県園芸協会 ☎043-223-3008

小学校プール開放時の忘れ物について

小学校プール開放時の忘れ物を教育委員会でお預かりしています 国教育委員会文化・スポーツ課 ☎7185-1604

まち協情報

新木地区まちづくり協議会

◎歌声喫茶in新木

日9月9日(出)13時30分~15時30分 内童謡・唱歌・叙情歌など懐かしい歌を一緒に楽しく歌いましょう 費500円(お茶菓子付き) 所・国新木近隣センター ☎7188-2010

ふさの風まちづくり協議会

◎風のワークショップ

日9月11日(月)①10時~12時②13時~15時 内ミシンパッチワークキルト(秋色のフレーム付き)。講師…清水美穂さん 対・定20歳以上の方、各回6人(要申込) 費2000円(材料費含む) 持ソーイングセット 所・国近隣センターふさの風 ☎7181-6211

我孫子南まちづくり協議会

◎はじめてのベビーダンス

日①9月12日(火)10時15分~11時45分(ママ向け) ②9月16日(出)14時~15時30分(パパ向け) 内赤ちゃんうっとり。抱っこしてダンス。パパとのお留守番も安心。講師…波田野理絵さん(日本ベビーダンス協会認定インストラクター) 対・定0~1歳くらいの首がすわっている赤ちゃん①女性保護者②

男性保護者、各日先着20組 費無料 持抱っこひも、バスタオル、体温計、筆記用具、赤ちゃんの着替えと飲み物

◎パソコン講座

日9月12日(火)13時~16時30分 内インターネットでグーグルマップやフェイスブックを見る 定先着15人(要申込) 費400円※パソコン貸し出し300円(5台まで)

◎中高年の健康生活によせて

日9月16日(出)10時~11時30分 内リズム体操。講師…山口江美さん 対・定中高年の方、先着30人(要申込) 費無料 持タオル、飲み物

◎パソコン・タブレット相談

日9月16日(出)13時~15時30分 内①パソコン・タブレット相談、講座フォロー②PC/ITミニ相談 定①12人(要申込、1人40分)②人数制限なし(申込不要、1人20分以内、受付15時まで) 費無料 持パソコン (共通) 所・国・国我孫子南近隣センター ☎7181-1011

我孫子北まちづくり協議会

◎薬膳料理教室

日10月13日(金)10時~ 定先着15人(要申込) 費1000円 所・国・国9月14日(火)10時~我孫子北近隣センター並木本館 ☎7157-4517

◎映画鑑賞会

日①9月15日(金)②21日(木)13時30分~ 内「喜びも悲しみも幾歳月」主演…佐田啓二、高峰秀子 定当日先着①120人②50人 費無料 所・国我孫子北近隣センター①並木本館 ☎7157-4517②つくし野館 ☎7157-4085

市内交通(人身)事故発生件数 我孫子警察署管内 7月末日現在

7月の発生件数	26件
今年の発生件数(1月~)	156件
前年同期比	+9件
7月の死者数	1人
今年の死者数(1月~)	2人
前年同期比	0人
7月の負傷者数	31人
今年の負傷者数(1月~)	205人
前年同期比	+18人

習、調理実習、試食。マクロビで健康に。15人。3000円。国・国栗山 ☎090-6006-3479

▼成年後見無料相談会 9月16日(出)13時~16時。松戸商工会議所新館4階中会議室。社会保険労務士による相談会。国・国成年後見センター千葉東葛支部 ☎047-345-9992

▼我孫子の歴史講演会 9月16日(出)13時30分~。天王台北近セ。1部…無量院と青山村(飯白和子)。2部…郷土資料館の設置を考える(東日出夫)。先着120人。国東 ☎7105-2284

▼15周年記念 真倫カラオケ発表会 9月18日(祝)10時~。けやきプラザホール。ゲスト…プロ歌手(ダンスあり)。国田 ☎090-7824-5427

▼ペーパーヘルパー無料講座 9月22日(金)9時30分~12時30分。ママメイト本社。未経験・ブランクのある方(要ヘルパー資格)。先着5人。国ママメイト ☎7139-0950

▼長唄三味線体験教室 9月22日(金)10時~12時。我孫子南近セ録音室(8階)。お気軽にご参加ください。国杵屋和季 ☎090-9132-1392

▼箏とピアノの素敵な出会い 9月23日(出)13時~。アビスタ。和と洋のコラボライブ。1500円(前売り1000円)、子ども500円。国どれみピアノスタジオ ☎080-5459-1597

▼講演会「子どものシグナル見えますか?」 9月30日(出)13時30分~。天王台北近セ。講師…広木克行先生(神

戸大学名誉教授)。700円。国青空の会・鹿又 ☎080-5069-7072

会員・仲間募集 やってみよう

▼CCC英会話 月1回、原則第3日(日)10時~12時。我孫子北近セ並木。米国人プロ英会話講師を囲んで、英語だけで自由におしゃべりを楽しむ。4カ月3000円。国佐伯 ☎7185-0787

▼英語を楽しむ会 毎週(火)13時30分~。市民プラザほか。初級英会話。使用テキスト…NHK基礎英語3。講師…佐藤香。見学自由。月3500円。国篠崎 ☎090-8846-4332

▼花と緑の会 毎週(木)10時~12時。老人ホーム、保育園などでの花壇づく

りとその管理。花好きの方、市内で少しだけお役に立ちませんか。年1000円。国原田 ☎090-9013-8120

▼水彩画教室「想いを色と容に」 毎月第1・3(休)午後。我孫子南近セ。初心者歓迎。講師…中尾葉子先生。入2000円。月3000円。国みづ糸の会・大野 ☎080-5479-0660

▼社交ダンス 沼南ジョイナス 毎週(出)10時~12時。沼南近セ(柏市)。女性大歓迎。見学随時。入1000円。月2000円。国安藤 ☎090-6528-6663

▼ねこ友会 猫を助ける活動をしていませんか? TNRやフリマ出店、一時預かりなど、自分の参加できる範囲で協力していただける方。年3000円(1口)。国ねこ友会 ☎☎7188-0007

※は「あびこ楽校(市が提供するさまざまな生涯学習事業の総称)」の事業です。「まち協」とは、まちづくり協議会の略称で、自治会をはじめ地域のさまざまな団体および個人で構成された住民組織です。市内に10協議会あり、近隣センターを拠点に、地域のまちづくりに取り組んでいます。



「情報ひろば」の掲載記事は、市や官公庁主催・共催・後援、補助団体の記事です。各項目は、次のように省略しています。日…日時、所…場所、内…内容、対…対象、定…定員、費…費用、持…持ち物、申…申し込み(記載のないものは申し込み不要)、問…問い合わせ、案…あびこ楽校事業

イベント

我孫子市総合型地域スポーツクラブ 布佐健康クラブ 無料体験会

日9月2日(土)…簡単ヨガ・ショートテニス・室内ペタンク、10日(日)…ショートテニス・室内ペタンク、16日(土)…簡単ヨガ・グラウンドゴルフ、24日(日)…体操・ショートテニス・室内ペタンク 時間9時50分～12時 所布佐南小学校体育館・校庭 持上履き、飲み物、汗拭きタオル、ヨガマットまたはバスタオル※全4回参加可。直接会場にお越しください 問川端☎7189-4975

我孫子市ソフトボール協会杯

日9月24日(日)受付8時30分～(予備日10月1日(日)) 所利根川ゆうゆう公園野球場 種目男子の部(8チーム)、女子の部(4チーム) 費1チーム6000円 ※9月9日(土)18時～市民体育館会議室で代表者会議を開催 申・問はがきに「我孫子市ソフトボール協会杯」・チーム名・種目・代表者の住所・氏名・電話番号を明記し、9月8日(金)必着で〒270-1121中峠3066の24古内新☎7187-0750

湖北地区社協「秋の健康まつり」

日9月11日(月)13時30分～16時(最終受付15時30分まで) 所新木近隣センター 内健康チェック、体力測定、血管年齢測定、骨健康測定、健康相談ほか※送迎サービスあり(要申込) 申・問湖北地区社会福祉協議会☎7187-2551

映画「うまれる」上映会

日・所9月15日(金)モラージュ柏、16日(土)アビイホール 時間①10時30分～②13時30分～ 定各回先着100人 費1000円(小・中学生500円)※当日券は各200円増し。未就学児は無料(座席利用時は有料)※詳しくはホームページをご覧ください 問山崎☎090-4545

市民伝言板

市民伝言板は、次のように省略しています。詳しい内容の確認は、当事者間でを行うようお願いします。近セ…近隣センター、入…入会金、月…月会費、年…年会費、申…申し込み、問…問い合わせ

講演・催し たのしもう

- ▼手びねり会 第19回 陶芸作品展 9月5日(火)～10日(日)9時～21時(初日13時～、最終日16時まで)。さわやかちば県民プラザ(柏市)。問吉岡☎7154-3012
▼ピアノ講座体験会 9月5日(火)10時30分～11時。天王台北近セ。憧れの曲を気軽に。グループで楽しく。初心者歓迎。問野坂☎080-6640-1941
▼第93回 楽しい歌声広場 9月8日

～6968☎https://umareru1516.wixsite.com/home

第19回 我孫子市歌謡文化フェスティバル (チャリティー)

日9月16日(土)9時40分開演 所けやきプラザホール 内歌と踊りの特別企画。特別ゲスト…高城靖雄さん、北野都さん、ゲスト…加宮佑希さん、みず樹春奈さん、協力…宜簗会・曙華山・成瀬香縁さん、高橋美代子創作バレエスタジオ 費無料※全席自由 問岩鼻☎090-2523-1887

第127回 史跡文学散歩 「万葉の里 市川を訪ねる」

日9月17日(日)我孫子駅改札内9時集合(小雨実施) 内松戸駅(バス利用)→真間山下→木内ギャラリー→弘法寺→手児奈霊堂→亀井院→旧郭沫若邸→下総国分寺→じゅん菜池→里見公園など。講師…越岡禮子さん(我孫子の文化を守る会副会長) 費500円(非会員)※要申込 持弁当、JR松戸までの切符を購入 申・問越岡☎7184-2047

オペラ・ガラ・コンサート

日9月17日(日)14時開演 所けやきプラザホール 内愛の妙薬、トロヴァトーレ。出演…渡邊真弓さん、中島清香さん、相山潤平さん、金子亮平さん、中村文美さん 費2500円、高校生以下1000円(当日券のみ)※全席自由 入場券販売所ブックマルシェ 問金子☎7111-0957

布佐の歴史景観散策会 ～竹内神社例大祭の日のまち歩き～

日9月18日(祝)16時15分～18時30分(荒天中止)※布佐駅改札前集合 内竹内神社、勝蔵院、愛宕神社などをガイド付き散策。ナリタヤ駐車場で解散 定先着25人 費300円(保険、資料代) 申・問9月4日(月)9時から電話で我孫子の景観を育てる会・中塚☎090-6034-9149

第7回 ハーモニカと歌おうIN湖北台

日9月23日(祝)13時30分開演 所湖北台近隣センター 内童謡・唱歌・民謡・歌謡曲・懐メロなど(全32曲)をハーモニカの演奏に合わせて楽しく歌う 費無料※全席自由 問高田☎7188-0431

東葛川柳会創立30周年記念大会

日9月30日(土)13時開会 所アビイホール(イトーヨーカドー我孫子南口店3階) 内①記念アトラクション「まだまだ若くなれちゃうアナタの脳みそと身体」講師…佐藤智子さん(インストラクター)②記念句会 課題「脳」「柔軟」「キャリア」「自由吟」③懇親会※②・③は記念品付き 費①無料②3000円③4000円 問江畑☎7189-6226

フェデリコ・ニコレッタ ピアノリサイタル

日11月7日(火)14時開演 所けやきプラザホール 内フェデリコ・ニコレッタさん(ピアニスト)のピアノと佐藤康子さん(ソプラノ歌手)のトークと歌 定550人 費2000円(学生1000円) 入場券販売所NPO法人ACOPA、軽喫茶ぼぼら 問NPO法人ACOPA☎7181-9701

講演・講座・教室

市民体育館 各種教室

①筋膜リリース教室(昼の部) 日毎週火曜日12時～12時40分、13時～13時40分 ②筋膜リリース教室(夜の部) 日毎週金曜日19時45分～20時30分 ③ボールコンディショニング教室(10月開講) 日毎週木曜日11時～11時45分 ④かんたんヨガ 日毎週火曜日14時～15時 ⑤かんたんエアロ 日毎週水曜日10時20分～11時20分、11時30分～12時30分 持室内履き ⑥ストレッチヨガ 日毎週金曜日13時～14時 ⑦ピラティス 日毎週月曜日13時～14時 費①②③1回500円(回数券あり)、④⑤⑥⑦全8回5500円 所・申・問市民体育館☎7137-9030

楽てんのうだい介護予防教室

日9月12日(火)10時～12時 所天王台北近隣センター 内「知っておきたい

認知症の知識—予防を中心に—」講師…須原禎人さん(東毛敬愛病院院長) 定50人(要申込) 費無料 申・問天王台地区高齢者なんでも相談室☎7182-4100

古文書解読を初体験!! 「市史研 古文書・新初心者講座」

日9月20日・27日、10月4日・11日いずれも(火)9時30分～11時30分(全4回) 所名戸ヶ谷あびこ病院7階大会議室 定先着40人(要申込) 費2000円(市史研会員は1000円。資料代込み、全回分) 申9月13日(火)必着で往復はがきまたはEメールに郵便番号・住所・氏名・電話番号を明記。〒270-1132湖北台5の15の17岡本和男方市史研事務局☎gasons@jcom.home.ne.jp 問品田☎7182-1861

こもれびまち協・天王台地区社協 第39回 シニアいきいき講座 世代間交流

日9月17日(日)13時30分～15時40分 所近隣センターこもれび 内おじいちゃん・おばあちゃんと子どもの世代間交流…講座「何が出来るお年寄りのお手伝い」、車椅子体験、世代間で楽しむサンドフープ体操&ヘルスリズムなど。講師…山口江美さん(NPO「鼓響」理事長) 対・定①小学3年生以下と保護者、先着15組②シニア先着50人 費無料 申・問9月15日(金)までに電話・ファクス・窓口で、住所・氏名・保護者氏名(①のみ)・年齢(①の子どものみ)・電話番号を明示。天王台地区社会福祉協議会☎☎7183-9009

湖北地区公民館講座

◎ふれあい陶芸講座 日10月7日・21日、11月4日・18日、12月9日・23日、平成30年1月13日・27日いずれも(土)10時～15時(全8回)※最終日は作品引き渡しのみ 内作陶から窯出しまで陶芸の基礎を学ぶ 定20人(応募者多数の場合は抽選) 費7000円 持エプロン、タオル2枚、雑巾、持ち帰り用ビニール袋、筆記用具、弁当、飲み物※汚れてもよい服装 所・申・問9月15日(金)必着で往復はがきに住所・氏名・年齢・電話番号を明記し投函、または返信用はがきを持参。〒270-1122中里81の3湖北地区公民館☎

体験。2部…もし家族が血を吐いたら。 申・問我孫子東邦病院☎7182-8166
▼あびこ市歩こう会 小江戸川越巡り 9月10日(日)8時15分我孫子駅乗車、川越駅下車(雨天中止)。10kmウオーク。300円。昼食持参。問鈴木☎090-1404-7463

▼ポールウォーキング体験と簡単姿勢チェック 9月10日(日)10時～。湖北台市民センター。500円(保険料込み)。レンタルポール500円。申・問9月8日(金)までに森川☎080-5655-0619

▼お化粧ボランティア養成講座 9月12日(火)10時～15時。名戸ヶ谷あびこ病院会議室。先着20人。筆記用具・昼食(または300円)持参。申・問りんごの木・高橋☎7185-9589

▼平成会公開講演会「台湾の公德」 9月13日(火)15時30分～。アビスタ第2学習室。講師…日比野理さん(市内在住)。先着40人。200円(資料代)。問中村☎7187-2934

▼ストレッチ&バレエ基礎 9月15日(金)10時30分～11時30分。我孫子南近セ。初めて参加の方500円。バレエシューズ(または靴下)持参。問YUKAバレエ・ジョイ☎090-7016-3308

▼九条の会うたごえ喫茶 9月15日(金)14時～16時。湖北台近セホール。平和の願いをこめて楽しく歌いましょう。予約不要。500円。問我孫子市九条の会・中川☎7182-1615

▼マクロビオティック講習会 9月16日(土)11時～17時。我孫子南近セ。講

〈市民伝言板の申込方法〉 このコーナーに掲載を希望する方は、広報掲載依頼書(市役所秘書広報課広報室・各行政サービスセンターで配布、市ホームページからダウンロードも可)に必要事項を記入し、掲載希望号の1カ月前の前日までに広報室へ提出してください。掲載する内容はイベント名・日時・場所・内容・費用・問い合わせ先などです。 問 秘書広報課広報室 ☎7185-1269 ☎7185-1520

◆人口	132,393人	(-322人)
うち外国人	1,810人	(+208人)
男	65,080人	(-212人)
女	67,313人	(-110人)
◆世帯	58,092世帯	(+545世帯)
	8月1日現在	()内は対前年同月比

9月 **ギャラリー& 県民講座**

- あびこ市民プラザ**
- ◆創立35周年記念 第6回 柳静書道会展
日時 1日(金)~5日(火)10時~18時(初日13時~、最終日15時まで)
問 嶋津 ☎7184-8898
 - ◆第40回記念 我孫子市書道連盟展
日時 9日(土)~13日(水)10時~18時(最終日17時まで)
問 河野 ☎7182-9065
 - ◆第60回 我孫子市民文化祭 華道展
日時 16日(土)~18日(月)10時~17時(最終日15時まで)
問 岩井 ☎7188-2053
 - ◆高間真 陶の貌展
日時 23日(木)~27日(火)10時~17時
問 高間 ☎7184-5417
 - ◆野崎信一 成田沿線水彩百選「イラストコルクボード絵」
日時 29日(金)~10月4日(水)10時~17時(初日13時~)
問 野崎 ☎7106-1369

図書館 1日(金)~30日(土) 休館日:月曜日(祝日の場合は翌平日)
 湖北台分館 書展「ことばの力」 島田悦子
 布佐分館 日本画「手賀川の白鳥」ほか 上高正子

- アビスタストリート** 開館時間:9時~21時 休館日:25日(月)
- ◆第42回 我孫子市高齢者文化祭作品展覧会
日時 ~3日(日) 問 高齢者支援課 ☎7185-1112
 - ◆カード de アルバム
日時 5日(火)~18日(祝) (初日10時~、最終日18時まで)
問 浅妻 ☎080-6599-5243
 - ◆第11回 ちびっ子展
日時 19日(火)~29日(金) (初日10時~、最終日16時30分まで)
問 山口 ☎7182-4320

- けやきプラザ** 休館日:月曜日(祝日の場合は翌平日)
- 第1ギャラリー**
- ◆第6回 水彩世界展
日時 12日(火)~18日(祝)9時~19時(初日12時~、最終日16時まで)
問 町田 ☎7163-6354
 - ◆第8回 写友「手賀沼の仲間達」写真展
日時 26日(火)~10月1日(日)9時~17時(初日10時~、最終日16時まで)
問 諸遊 ☎090-4940-8373
- 第1・2ギャラリー**
- ◆第13回水の輪 夢♡作品展
日時 20日(水)~24日(日)10時~16時(初日13時~)
問 西 ☎090-2643-6800

- アビシルベ** 問 ☎7100-0014
 開館時間:日~木曜日9時~18時、金・土曜日9時~19時
- ◆カヌーにふれてみよう! 日程 ~11日(月)
 - ◆第40回 我孫子市書道連盟展
日時 4日(月)10時~11日(月)17時まで
 - ◆アビストリーム「アビスト de Night☆」LIVE放送
日時 15日(金)18時~19時
 - ◆あびマルシェ「箱日和」 日程 16日(土)・17日(日)
 - ◆ライブ・オン・アビシルベ 日時 17日(日)11時~16時
 - ◆第50回 日本女子オープンゴルフ選手権 我孫子市開催記念「我孫子のまちとゴルフ」パネル展 日程 18日(祝)~10月6日(金)
 - ◆手賀沼でカヌーを楽しもう! 日程 24日(日)(要申込)

- 水の館ミニギャラリー** 開館時間:9時~17時 休館日:27日(水)
- ◆県立湖北特別支援学校 3年生徒制作 貼り絵「手賀沼の風景」
日時 1日(金)~14日(水) (初日13時~、最終日12時まで)
問 教頭・小林 ☎7188-0596
 - ◆~楽しいアート書道~ 楽書家・今泉 岐葉と生徒の作品展
日時 15日(金)~28日(水) (初日13時~)
問 今泉 ☎090-5416-5557

- けやきプラザ県民講座・講習**
- ◆おんな城主・直虎の見どころ
日時 15日(金)10時~12時 場所 7階研修室
講師 鈴木真夫さん(読売・日テレ文化センター講師)
定員 60人(要申込)
 - ◆いつまでもいきいき
日時 21日(木)10時~12時 場所 7階研修室
講師 木村清一さん(東京大学高齢社会総合研究機構)
定員 60人(要申込)
 - ◆わかりやすい認知症の話
日時 29日(金)10時~12時 場所 7階研修室
講師 西野雅信さん(ケアリングルーム緑側代表)
定員 60人(要申込)

けやきプラザ県民講座・講習 問・問 電話で住所・氏名・電話番号を明示。千葉県福祉ふれあいプラザ ☎7165-2886 受講料 無料 休館日 月曜日(月曜日が休日の場合は翌日火曜日)
 ※専門職対象県民研修はホームページwww.furepla.jpをご覧ください。※けやきプラザ機械式駐車場は、定期点検のため11日(月)9時~17時まで利用できません。

あびこと あそぶ 楽 第3回楚人冠講座 「楚人冠のゴルフエッセイを読む」

楚人冠の作品を読んで学ぶ講座の第3弾。今回は我孫子ゴルフ倶楽部での日本女子オープン開催に合わせ、我孫子ゴルフ倶楽部の創設にも関わった楚人冠のゴルフに関するエッセイを読み、その背景を探ります。

日時 10月1日(日)午前10時~11時(9時30分開場)
 場所 アビスタ第2学習室 定員 先着45人(要申込) 費用 無料

◎杉村楚人冠記念館ガイドツアー
 講座終了後、解説付きで見学できるガイドツアーを開催します。ご希望の方は講座申込時に合わせてお申し込みください。
 定員 先着20人 費用 無料(要入館料)
 入館料 300円、高校・大学生200円、中学生以下無料
 問 図書館アビスタ本館 ☎7184-1110
 問 杉村楚人冠記念館 ☎7182-8578



杉村楚人冠記念館臨時休館のお知らせ
 資料整理作業と展示替えのため臨時休館します。
 期間 10月3日(火)~6日(金)

我孫子市スポーツ振興応援団~ラグビートップリーグ応援 **ジャパンラグビートップリーグ NECグリーンロケッツ観戦**



日時 10月15日(日)午後1時~(クボタスピアーズ戦)
 集合 柏の葉総合競技場5番ゲート前、正午集合
 定員 先着40人
 費用 応援団会員1000円、非会員1800円、中学生以下無料
 問・問 10月5日(木)までに我孫子市スポーツ振興応援団(我孫子市商工会) ☎7182-3131

我孫子市スポーツ振興応援団 会員募集中!
 全国レベルで活躍するスポーツチームをより多くの市民と一緒に応援し、「我孫子」の知名度を高め、活気あるまちづくりに役立てることを目的に設立されました。現在はNECグリーンロケッツ、中央学院大学駅伝部を応援しています。
 会費 ◎法人会員…1口1万円 ◎個人会員…1口1000円
 問・問 我孫子市スポーツ振興応援団(我孫子市商工会内) ☎7182-3131

楽 **黒曜石がいっぱい!展**

今号の「ぶらりあびこ散策」でご紹介している溶融スラグをはじめ、黒曜石の原石、発掘調査で出土した黒曜石を使用した矢じりや、世界各国から集めた黒曜石などのミニ展示を開催します。
 期間 9月7日(日)~11月30日(水) 場所 水道局1階ロビー(我孫子1684)
 問 教育委員会文化・スポーツ課 ☎7185-1583

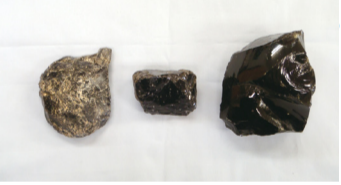

▲左2つが天然の黒曜石 右が溶融スラグ

クリーンセンターで黒曜石?

みなさん、こんにちは。今回は順道塚を左手に北へ進みます。利根水郷ラインに着くと、右に曲がりクリーンセンターを目指します。
 クリーンセンターは、昭和48(1973)年から現在の場所で稼働しています。処理能力は195t/日で、摂氏800度以上の状態で廃棄物を焼却する環境に配慮した施設です。また、平成7~12年度まで環境負荷低減などを目的に、焼却灰溶融施設が稼働していました。焼却灰をさらに高温で溶かし、水で急速に冷やすことで、無害化されるとともにガラス質の溶融スラグとなり、土木資材などの材料として利用されました。
 この溶融スラグは天然のガラス質の「黒曜石」と見た目が良く似ています。黒曜石は旧石器時代からナイフや鏃として利用されており、市内でも下ケ戸貝塚などから出土しています。
 焼却灰溶融施設により、私たちが使って役割を終えたごみの最終的な姿が、人が原始の時代に道具として使っていたガラス質の石と似ている…そう考えてみると不思議な気分になりますね。ところで、クリーンセンターも44年間働き続け老朽化が進みました。そのため、平成33年度中の稼働を目指した新しいクリーンセンターの建設計画を進めています。また、新しい歴史が生まれる瞬間ですね。



▲クリーンセンター