

令和5年(2023年)

7/1

No.1577

こうほう  
広報

# あひこ

【7月1日は市制施行日】 昭和45(1970)年7月1日に全国で565番目、県で22番目の市として誕生しました。翌年の手賀沼まつりで初めて手賀沼に花火が打ち上げられ、昭和62(1987)年に我孫子・柏市と沼南町が合同で手賀沼花火大会を開催しました。多くの方に支えられてきた手賀沼の花火が、4年ぶりに夏の夜空を彩ります。

発行/我孫子市 編集/企画総務部秘書広報課 広報室 〒270-1192 我孫子市我孫子1858番地 ☎04-7185-1111(代表) FAX04-7185-1520

## 千葉県誕生150周年記念事業

# 手賀沼 花火大会 2023

日 8月5日(土)19時~20時10分  
(打ち上げ19時10分~)※荒天中止  
問 手賀沼花火大会実行委員会  
☎04-7182-3131(9時~17時)  
※土・日曜日、祝日を除く



◀手賀沼花火大会は「ちば文化資産」に選定されています。

### 募金にご協力を

皆様のご協力で、手賀沼花火大会はより一層輝きます！郵便局やコンビニなどに募金箱を設置していますので、ご協力をお願いします。

### 千葉県誕生150周年記念事業 「手賀沼横丁」

日 8月5日(土)16時~20時30分  
所 農産物直売所アンテナショップ跡地(我孫子新田6の1)  
内 キッチンカー、千葉県の地酒販売など



▲チーバくん

### 有料席販売

**手賀沼公園**  
所 手賀沼公園ふれあい岸边付近  
区画 1.8m×1.8m(5人まで可)  
定 先着200区画 費 2万円

**手賀沼横丁**  
所 農産物直売所アンテナショップ跡地(我孫子新田6の1)  
区画 テーブル1脚×椅子4脚(4人まで可)  
定 先着120区画 費 1万6,000円  
〈共通〉購入方法 7月1日(土)12時~全国のセブンイレブンのマルチコピー機で購入

### メッセージ花火 募集

メッセージを預かり、花火の打ち上げ前に会場で読み上げます。お祝い、家族・大切な人への思いや感謝などを伝えてみませんか。  
※企業・店舗などのPRは不可  
費 1発5万円  
申 7月14日金(必着)までに、申込書(大会ホームページからダウンロード可)を郵送・ファクス。  
〒270-1152寿1の13の27手賀沼花火大会実行委員会 FAX04-7182-1900



▲大会HP

### ボランティア 募集

〈共通〉  
申・問 商業観光課・内線664

### 募金の呼び掛け

日 7月3日(月)・18日(火)・25日(火)18時~19時30分※雨天中止  
所 我孫子駅、天王台駅  
対 市内在学の方、市内団体・事業者  
申 各開催日前日まで

### 募金箱の設置

日 7月下旬まで  
対 市内小売店・飲食店など  
申 7月5日(水)まで

### ごみ拾い

日 8月6日(日)午前(時間応相談)  
※雨天実施  
所 手賀沼公園、周辺道路など  
持 軍手  
申 7月18日(火)まで



▲JSTS-Dロゴマーク

令和6年4月1日採用予定

### 市職員 募集

試験日 9月17日(日)

試験会場 市役所分館会議室※消防士は消防本部大会議室(予定)

職種	採用予定数	対象
事務職(上級) 【自己推薦】	若干名	平成10年4月2日以降に生まれ、おおむね高校入学以降にスポーツ・文化芸術で顕著な実績・成果を収めた方 ※採用予定日から過去10年以内の実績・成果に限る
事務職(初級) 【障害者】	若干名	昭和53年4月2日以降に生まれ、次のいずれかの交付を受けている方 ①身体障害者手帳 ②都道府県知事が定める医師(以下「指定医」)・産業医による障害者の雇用の促進等に関する法律別表に掲げる身体障害を有する旨の診断書・意見書※心臓・腎臓・呼吸器・ぼうこう・直腸・小腸・ヒト免疫不全ウイルスによる免疫・肝臓の機能障害は指定医によるものに限る ③都道府県知事・政令指定都市市長が交付する療育手帳または児童相談所・知的障害者更生相談所・精神保健福祉センター・精神保健指定医・障害者職業センターによる知的障害者であることの判定書 ④精神障害者保健福祉手帳
技術職(土木)	若干名	昭和63年4月2日以降に生まれ、専門課程修了または令和6年3月31日(日)までに修了見込みの方
技術職(土木) 【経験者】	6人	昭和53年4月2日以降に生まれ、次の全てに該当する方 ①土木施工管理技士(1・2級)・造園施工管理技士(1・2級)・管工事施工管理技士(1・2級)・技術士・測量士のいずれかの資格を有する ②7月1日時点で土木に関する職務経験が3年以上ある
技術職(建築)	若干名	昭和63年4月2日以降に生まれ、次のいずれかに該当する方 ①専門課程修了または令和6年3月31日(日)までに修了見込み ②建築施工管理技士(1・2級)・建築士(1・2級)のいずれかの資格を有するまたは令和6年3月31日(日)までに資格取得見込み ③7月1日時点で建築物に関する設計・工事監理の実務経験が3年以上ある
技術職(電気)	若干名	平成5年4月2日以降に生まれ、次のいずれかに該当する方 ①専門課程修了または令和6年3月31日(日)までに修了見込み ②電気工事施工管理技士(1・2級)・電気工事士(一種)のいずれかの資格を有するまたは令和6年3月31日(日)までに資格取得見込み ③7月1日時点で建設工事のうち電気工事に関する設計・監理の実務経験が3年以上ある
福祉総合職	4人	昭和63年4月2日以降に生まれ、社会福祉法第19条第1項各号に定める社会福祉主事任用資格を有するまたは令和6年3月31日(日)までに資格取得見込みの方
福祉総合職(社会福祉士)	若干名	昭和63年4月2日以降に生まれ、社会福祉士の資格を有するまたは令和6年3月31日(日)までに資格取得見込みの方
福祉総合職(心理)	若干名	昭和53年4月2日以降に生まれ、次のいずれかに該当する方 ①大学院修士課程以上で発達心理学および近隣領域を専攻し、修了したまたは令和6年3月31日(日)までに修了見込み ②大学で発達心理学課程および近隣領域を修了し、7月1日時点で発達心理などに関する職務経験が2年以上ある ③公認心理師の資格を有するまたは令和6年3月31日(日)までに資格取得見込み
保健師	3人	昭和63年4月2日以降に生まれ、保健師の免許を有するまたは令和6年3月31日(日)までに免許取得見込みの方
保育士	3人	昭和48年4月2日以降に生まれ、保育士の資格を有するまたは令和6年3月31日(日)までに資格取得見込みの方
作業療法士	若干名	昭和58年4月2日以降に生まれ、作業療法士の免許を有するまたは令和6年3月31日(日)までに免許取得見込みの方
消防士(救急救命士含む)	14人	平成10年4月2日以降に生まれ、心身共に健康で職務遂行に支障がない状態である方

申・関 7月24日(月)～8月7日(月)(消印有効)に、申込書(人事課、各行政サービスセンター、各近隣センターで配布。市ホームページからダウンロード可)に必要書類を添えて、簡易書留で郵送(持参不可)。〒270-1192市役所人事課(住所省略可)・内線232※詳しくは募集要領をご覧ください。



▲市HP

### 水道料金・下水道使用料の口座振替日を変更

システム変更に伴い、口座振替日を毎月27日に変更します。

関 水道局お客様センター☎04-7184-0116

### パブリックコメント

#### 社会資本総合整備計画(あびこのうるおいと安心を支える下水道整備事業の効率的推進)の事後評価書(案)

公表期間 7月3日(月)～8月1日(火)

閲覧場所 下水道課、行政情報資料室(市役所本庁舎1階)、各行政サービスセンター、アビスタ、湖北地区公民館(8月1日(火)～休館)、市民プラザ、各図書館分館、各近隣センター、市ホームページ

関 事業完了に伴い、目標の実現状況などの事後評価について意見を募集するもの

意見の提出方法 公表期間中に、意見書(各閲覧場所、市ホームページに用意)を①下水道課へ郵送・ファクス・持参 ②閲覧場所の窓口に提出または備え付けの意見書投函箱に投函※ちば電子申請サービスからも可

提出先・関 〒270-1192市役所下水道課(東別館2階、住所省略可)・内線584☎04-7185-8013

### はたち 二十歳成人式 3部制で開催

日にち	時間※各回30分前開場	場所	区分
令和6年 1月7日(日)	10時30分～11時	けやき プラザ	我孫子・湖北台中学校区在住の方
	12時～12時30分		久寺家・湖北中学校区在住の方 我孫子特別支援学校卒業の方
	14時～14時30分		白山・布佐中学校区在住の方

関 平成15年4月2日～16年4月1日生まれの方

※市内在住の方には12月中旬に案内を送付

※市外在住で市内に在住・在学歴がある方は要申込

※車いす専用スペース、優先席(介助者2人まで同席可)あり

※舞台上の手話通訳あり

※詳しくは市ホームページ参照

関 教育委員会生涯学習課☎04-7182-0511



▲市HP

### 定員になり次第締め切り

### マイナンバー業務の休日開庁(交付は予約制)

申 ①前日までに市民課☎04-7185-4326(月～金曜日9時～17時※祝日を除く) ②3開庁日前までに予約サイト

開庁日時	予約開始日時
7月8日(出)9時～15時	受付中
7月23日(日)9時～15時	7月5日(水)9時
8月6日(日)9時～15時	7月19日(水)9時



▲予約サイト

所 市民課(市役所本庁舎1階)

内 マイナンバーカードの申請(予約不要)・交付(要予約)など

関 通知カード、住民基本台帳カード(お持ちの方)、本人確認書類2点

◎本人確認書類 運転免許証・平成24年4月以降交付の運転経歴証明書・障害者手帳・在留カード・健康保険証・介護保険証・子ども医療費助成受給券など  
※代理人によるマイナンバーカードの受け取りは、本人が来庁困難なことを証する書類(診断書・障害者手帳など)が必要です。

※15歳未満の方が申請する場合、法定代理人の同伴が必要です(法定代理人の本人確認書類2点が必要)。

※申請・交付以外の手続きは持ち物が異なるため、お問い合わせください。

### マイナポイントの申し込みは休日開庁日も可能(予約不要)

ポイントの申し込みは9月30日(出)までです。持ち物など、詳しくは市ホームページをご覧ください。



▲市HP

関 2月28日(オンライン申請は3月1日)までに申請したマイナンバーカードが手元にある方※ポイントを受けるキャッシュレス決済サービスに要事前登録(共通) 関 市民課・内線693

### 納付が困難な方へ

### 国民年金保険料の免除・猶予

令和5年度分(7月～令和6年6月)は7月3日(月)から受け付けを開始します。過去の期間分でも申請日から2年1カ月前までさかのぼって申請可能です。未納期間がある方は事前にご相談ください。

関 国保年金課・内線911

【各項目は次のように省略しています】

関…日時 所…場所 関…内容 師…講師 演…出演者 関…対象 関…定員 関…報酬・報償  
関…選考方法 関…費用 関…入場券販売所 関…持ち物 関…申し込み・申請 関…問い合わせ HP…ホームページ

ペだるこぐ ぼくのあいぼう へるめっと

### 7月10日(月)～19日(水)は「夏の交通安全運動」

暑さなどで集中力が低下しやすい季節です。交通ルールの順守と正しい交通マナーの実践を習慣づけ、交通事故を防止しましょう。

- ◎重点目標 ①自転車利用者のヘルメット着用、交通ルールの順守 ②飲酒運転・速度超過など危険運転の根絶 ③歩行者の安全確保 ④シートベルト・チャイルドシートの正しい着用の徹底

☎ 我孫子警察署 ☎04-7182-0110、交通政策課・内線659

### 市内一斉防犯パトロール

📅 7月14日(金)19時～20時※雨天時21日(金)

地区	集合場所
我孫子南	我孫子駅前交番・けやきプラザ前広場
我孫子北	我孫子駅北口階段下・つくし野交番・根戸近隣センター
天王台	天王台駅北口階段下・天王台西公園・我孫子郵便局前
湖北	湖北駅北口階段下・新木駅前交番・上新木青年館・根古屋団地集会所
湖北台	湖北台交番
布佐	布佐駅前交番

※小学生以下は保護者同伴

☎ 我孫子市防犯協議会 ☎04-7184-8190

### 株式会社アイリスプラザ ユニディカンパニーと「災害時における物資供給に関する協定」を締結

(株)アイリスプラザ ユニディカンパニーと協定を締結しました。災害時は、市の要請によって迅速かつ円滑に物資の供給を受けることができます。

☎ 市民安全課・内線522

### 田中調節池 洪水調節機能の向上

令和5年度から、越流堤の移設や堤防のかさ上げなどに着手します。今後、地元住民などとの調整や基礎調査、設計、工事を進めます。詳しくは事務所ホームページをご覧ください。

☎ 利根川上流河川事務所 ☎0480-52-3952



▲事務所HP

### ヤマト運輸株式会社流山主管支店と「生活困窮者孤立死防止対策事業に関する協定」を締結

ヤマト運輸(株)流山主管支店と協定を締結し、締結式に井黒聖一さん(ヤマト運輸(株)流山主管支店支店長)ほか3人が出席しました。クロネコ見守りサービスや宅配業務を通して高齢者・障害者などを見守り、異変を発見した場合は市などに連絡します。

今後も事業所との連携を増やすなど、安心して生活できる環境をつくりまします。

◎クロネコ見守りサービス 高齢者・障害者などの自宅に専用の電球(ハローライト)を設置し、24時間電球のスイッチが使用されていない場合、利用者の家族などに通知します。家族が自宅へ向かえないときはヤマト運輸(株)が訪問し、状況を確認します。

☎ 社会福祉課・内線645



### 県内で初めてJSTS-Dロゴマークの使用承諾を取得

5月に、観光庁から「日本版持続可能な観光ガイドライン(JSTS-D)」に取り組んでいることを示すロゴマークの使用が承諾されました。全国で27の団体などが承諾されています(6月21日時点)。今後、名刺やポスター、チラシなどにロゴマークを活用し、市の取り組みと共に周知します。

☎ 商業観光課・内線664



### 水道事業運営審議会委員 募集

任期 9月1日から2年間※審議会は年1回開催

内 重要施策などの調査・審議

対 市内在住の20歳以上で、市の水道を利用している方

定 2人※他の審議会委員との兼任不可

報 1回3,500円 選 レポート

申・☎ 7月14日(金)(必着)までに、住所、氏名、生年月日、性別、電話番号を明記し、レポート「日々の暮らしの中で水道について感じていること」(800字程度)を添えて郵送・持参。〒270-1166我孫子1684水道局経営課(水道局3階) ☎04-7184-0114

### 10月入居予定 市営住宅入居者 募集

📅 次の全てに該当する方…①世帯収入が月額15万8,000円以下(一般世帯)または21万4,000円以下(裁量世帯<高齢者・障害者・子育て世帯など) ②市内在住・在勤で住宅に困窮しており、市税を滞納していない ③同居する親族がいるまたは条件を満たす単身者 ④入居者が暴力団員でない

※月収額の算定方法や単身者の条件など、詳しくはお問い合わせください。

※申込者数が募集戸数を超えた場合、住宅の困窮度で決定(同じ場合は抽選)し、落選者は申込団地の補欠者として1年間または次回募集まで登録します。

◎必要書類 申込書(建築住宅課、各行政サービスセンターで配布。市ホームページからダウンロード可)、市営住宅入居調書、入居者全員の住民票と所得を証する書類(申込書裏面の同意書を記入した場合は不要)、その他(障害者手帳の写しなど)

申・☎ 7月21日(金)までに必要書類を持参(郵送不可)。建築住宅課(市役所東別館1階) ☎04-7185-1672



▲市HP

団地名(住所)	種別	タイプ(間取り)	階数	戸数	家賃(月額)	駐車場(月額)	アクセス	竣工年度
栄団地 (栄9の17)	身障者 (車いす)用	3DK(6/6/4.5/DK) ※単身可	1階	1	2万円～3万9,300円	なし	我孫子駅から 徒歩20分	昭和56年
	一般住宅	3DK(6/6/4.5/DK)	3階	1				
東我孫子A団地 (東我孫子1の9の18)	一般住宅	3DK(6/6/4.5/DK)	1階	1	2万3,500円～4万6,100円	なし	東我孫子駅から 徒歩2分	昭和60年
			2階	1				
根古屋団地 (中峠2998)	一般住宅	3DK(6/6/4.5/DK) ※単身可	3階	1	1万9,400円～3万8,200円	あり (3,675円)	湖北駅から 徒歩20分	平成元年
			3階	3	1万8,300円～3万5,900円			
日秀団地 (日秀132)	一般住宅	3K(6/4.5/3/K) ※単身可	1階	1	9,400円～1万8,500円	なし	湖北駅から 徒歩20分	昭和46年
			4階	3				

※家賃は入居者の収入に応じて変動 ※1団地1タイプのみ申し込み可(階数の指定不可) ※家賃の他に共益費(自治会などが徴収)あり

【7月3日(月)～ 戸籍証明書がコンビニなどで取得可】 取得方法など、詳しくは広報あびこ6月16日号、市ホームページをご覧ください。 ☎ 市民課・内線361

# 交通規制にご協力を

## 7月15日(土)・16日(日) 八坂神社祭礼

- 通行止め(15日(土)) B～C…16時～21時30分
- 通行止め(16日(日)) ①A～B・E～F…12時～14時15分、16時15分～21時 ②B～C…10時30分～21時30分 ③G～I…13時～14時15分、16時15分～17時 ④G～H…13時30分～16時50分 ⑤D～E…18時～19時10分
- 一方通行(16日(日)) K～L…10時30分～21時30分※KからL方面のみ通行可
- 相互通行(16日(日)) A～J…18時～19時10分



### バスの運行

16日(日)は下記の通り運行します(15日(土)は通常運行)。

- 阪東バス ○我孫子市内線…東我孫子車庫発11時20分～、我孫子駅南口発11時50分～運休 ○手賀の杜線…手賀の杜ニュータウン発11時10分～、我孫子駅南口発11時30分～運休 ○湖北線…我孫子駅南口発10時30分～、湖北駅南口発10時40分～運休 ○慈恵医大柏病院線…14時7分慈恵医大柏病院発(東我孫子車庫行き)は沢藤商店止まり
- あびバス 我孫子駅南口発着便は北口発着※時刻表変更なし
- 西部福祉センター送迎バス 旧JA東葛ふたば前、セキ動物病院駐車場前、興陽寺入口、大東瓦斯駐車場前(白山)、白山3丁目染谷駐車場前、コンビニエンスショップ前は乗降不可※他の停留所は乗降可(遅延の場合あり)

## 7月22日(土)・23日(日) 湖北祭

### 車両通行規制

- 通行止め(22日(土)・23日(日)) ①A～B～C…10時～22時 ②D～E～F…17時～22時
- 通行止め(24日(月)) A～B～C…9時～12時



### バスの運行

- 22日(土)～24日(月)は下記の通り運行します。※阪東バス・あびバスは24日(月)12時まで
- 阪東バス・あびバス 湖北駅北口発着便は湖北駅入口発着※時刻表変更あり
- つつじ荘送迎バス 湖北駅北口発着便は南口発着※時刻表変更なし

☎ 我孫子警察署 ☎04-7182-0110、阪東バス…阪東自動車(株) ☎04-7185-2771、あびバス…交通政策課・内線330、西部福祉センター送迎バス…西部福祉センター ☎04-7185-5818、つつじ荘送迎バス…老人福祉センターつつじ荘 ☎04-7188-0123

# ちば文化資産に「天神坂」と「手賀沼周辺の公園群」が追加選定

ちば文化資産は、次世代に残したい県内の文化資産を投票で選定するものです。



### ○天神坂

自然石を敷いた坂道で、我孫子のいろいろ八景の「坂道八景」に選ばれています。坂の上にかつては柳宗悦の住居があり、そこに3本のスダジイの木があることから、柳の叔父である嘉納治五郎が「三樹荘」と名付けました(現在は跡地)。



▲天神坂

### ○手賀沼周辺の公園群(我孫子・柏・印西市)

手賀沼の両岸に公園・緑地帯が続き、手賀沼の風情を描き出しています。手賀沼公園や水の館などからの景色は、我孫子のいろいろ八景の「公園八景」「水八景」に選ばれています。



▲水の館から見た手賀沼

### 我孫子のいろいろ八景歩きコースマップ

天神坂や手賀沼周辺の散策などにご活用ください。都市計画課・アビシルベなどで配布しています(市ホームページからダウンロード可)。

☎ 都市計画課(市役所東別館1階)・内線552



市HP▶

# 我孫子デジタルアーカイブ

市内で所蔵する石器・土器の考古資料や民具など、文化財のデータを我孫子デジタルアーカイブで公開しています。現在、市が所蔵している民具と井上家資料の一部を公開中で、その他の資料は順次公開予定です。



▲市所蔵の民具(とうみ)



▲我孫子デジタルアーカイブ

# 上級救命講習

- 日 7月15日(土)9時～17時 所 消防本部大会議室
- 内容 心肺蘇生法、AED使用法、止血法、異物除去法、傷病者管理など
- ※救命技能適正者には修了証を交付
- 対象 市内在住・在学(小学5年生以上)・在勤の方
- ※普通救命講習未受講でも受講可
- ※普及員講習の受講には上級救命講習の受講が必須
- 定 先着20人 費 無料
- 申・問 7月6日(木)9時～消防本部警防課 ☎04-7181-7701

## 7月 市民相談・県民相談

弁護士法律相談	来所電話	6日(木)・13日(木)・18日(火)・20日(木)・25日(火)9時30分～15時30分 市民相談室(本庁舎2階) 秘書広報課 ☎04-7185-1714
行政相談		26日(水)10時～12時(☎24日(月)まで) 市民相談室(本庁舎2階) 秘書広報課 ☎04-7185-1714
相続・遺言行政書士相談	来所電話	19日(水)13時～16時(☎月～金曜日10時～15時) 市民相談室(本庁舎2階) 我孫子地区行政書士相談事務局・山崎 ☎070-6482-5135
司法書士法律相談	来所	11日(火)10時～15時(☎3日(月)～10日(月)13時～16時) 千葉司法書士会柏支部 ☎080-5901-3236
年金・労働・成年後見相談		12日(水)13時～17時(☎3日(月)～11日(火)12時) 市民相談室(本庁舎2階) 千葉社会保険労務士会東葛支部 ☎04-7136-2560 (9時～12時、13時～15時)
税務相談		21日(金)10時～15時(先着4組。☎18日(火)～) 市民相談室(本庁舎1階) 収税課 ☎04-7185-1349
不動産相談		14日(金)10時～15時(先着8組。☎12日(水)まで) 市民相談室(本庁舎2階) 建築住宅課・内線601

住宅相談		14日(金)10時～15時(先着4組。☎7日(金)まで) B会議室 建築住宅課・内線601
消費生活相談		月～金曜日、第2・4土曜日(祝日を除く)10時～17時30分 消費生活センター(アビクオーレ2階) ☎04-7185-0999
人権相談	来所	5日(水)10時～15時 相談室(西別館2階) 社会福祉課・内線432
	電話	月～金曜日8時30分～17時15分 みんなの人権110番 ☎0570-003-110
生活相談		月～金曜日(祝日を除く)8時30分～17時 社会福祉課(西別館2階)・内線394
健康相談		月～金曜日(祝日を除く)8時30分～17時 保健センター 健康づくり支援課 ☎04-7185-1126
心の相談		19日(水)13時30分～(☎18日(火)まで) 相談室(西別館2階) 障害者支援課・内線475
子ども総合相談		月～金曜日(祝日を除く)8時30分～17時 子ども相談課(西別館1階) ☎04-7185-1821
ひとり親相談		月～金曜日(祝日を除く)8時30分～17時 子ども支援課(西別館2階)・内線849
DV相談(男性可)		月～金曜日(祝日を除く)8時30分～17時 社会福祉課内配偶者暴力相談支援センター(西別館2階) ☎04-7185-1113

結婚相談		1日(土)・9日(日)・15日(土)・23日(日)10時～19時…(けやきプラザ11階(17時～19時…☎開設日3日前まで) 4日(火)・12日(水)・18日(火)・26日(水)10時～16時…我孫子市社会福祉協議会 結婚相談所あひこい♡ハート ☎04-7184-8100
地域職業相談		月～金曜日(祝日を除く)9時30分～17時 地域職業相談室(サンビーンズビル6階) ☎04-7165-2786
介護と介護にかかわるこころの相談		火～日曜日10時～16時 福祉ふれあいプラザ(けやきプラザ1階) ☎04-7165-2886
住まいの相談		水・木曜日10時～12時(要申込)、金曜日10時～16時(随時) 福祉ふれあいプラザ(けやきプラザ6階) ☎04-7165-2886
福祉用具相談		火～日曜日10時～16時 福祉ふれあいプラザ(けやきプラザ1階) ☎04-7165-2886
児童相談	来所	月～金曜日(祝日を除く)9時～17時 柏児童相談所 ☎04-7131-7175
	電話	月～金曜日(祝日を除く)9時～17時 柏児童相談所 ☎04-7134-4152
交通事故相談	来所	10日(月)10時～15時(巡回相談。先着4組。☎6日(木)まで) 交通政策課(東別館2階)・内線659
	来所電話	月～金曜日(祝日を除く)9時～12時、13時～16時30分 交通事故相談所 ☎047-368-8000

水稻を病害虫から守ります

小型無人航空機による水稻防除

小型無人航空機で薬剤を散布します。散布中・散布直後は区域付近へ立ち寄らないでください。天候などにより変更・中止となる場合があります。
※7月下旬～8月下旬に個人のドローンなどで薬剤散布を行う場合あり

Table with 3 columns: 日にち, 時間, 場所. Rows include 我孫子市, 柏市, 印西市 with specific dates and locations.

農政課 ☎04-7185-1481、柏市農政課 ☎04-7167-1143、印西市植物防除協会 ☎0476-48-2207

ハチに注意

ハチは、軒下・屋根裏・庭木などに巣を作ります。スズメバチなどは、8月～10月にかけて、巣を守るため特に攻撃性が高まります。巣にいたずらをするなど、ハチを刺激しないでください。

刺されたときは 1時間以内に、気分が悪い・全身がかゆい・動悸・呼吸が苦しいなどの症状が出た場合は、速やかに医療機関を受診してください。

応急処置 ○針が残っていないか確認し、残っている場合はピンセットなどで抜く(ミツバチの場合) ○指輪をしている指を刺された場合は指輪を外す ○刺された部分を指でつまみ、毒を出す ○流水で洗い流して冷やす ○抗ヒスタミン剤入りの虫刺され薬などを塗る

駆除は専門業者に 巣がある土地の所有者が専門業者に依頼してください。巣が小さいと費用を抑えられるため、早期に発見し駆除しましょう。専門業者の連絡先など、詳しくは市ホームページをご覧ください。



▲市HP

生活衛生課 ☎04-7185-1130

第22回めるへん文庫 作品募集

応募規定 400字詰め原稿用紙5～10枚の童話・小説※1人1点
部門 ①小学生の部 ②中学生の部 ③高校生の部(平成17年4月2日～20年4月1日生まれの方)
表彰 古登正子賞(賞状、図書カード1万円分、記念品)、1席(賞状、図書カード1万円分)、2席(賞状、図書カード5,000円分)、3席(賞状、図書カード3,000円分)
※受賞者は令和6年2月に広報あびこ、市ホームページ、文芸社ホームページで発表します。
※受賞作品は作品集(1冊500円)として刊行するほか、古登正子賞と各部門1席の作品は朗読動画を市公式YouTubeで配信します。
9月7日(休)(必着)までに応募フォームまたは作品に表紙(文芸社ホームページからダウンロード可)を添えて郵送・Eメール。〒160-0022東京都新宿区新宿1の10の1(株)文芸社「第22回めるへん文庫事務局」✉meruhen@bungeisha.co.jp
教育委員会文化・スポーツ課 ☎04-7185-1601



▲応募フォーム



▲文芸社HP

参加費無料

手賀沼流域フォーラム イベント情報

川や沼の水のよごれをはかってみよう！プリプリせっけんを作ろう！

7月16日(日)①13時～14時15分 ②14時45分～16時

所 アビスタ
対 小学3年生以上の子どもと保護者
※5年生以上は単独可
定 各回20人(抽選)
申 7月8日(出)までに申し込みフォーム
問 消費生活センター ☎04-7185-1469



▲申し込みフォーム



調べよう！減らそう！マイクロプラスチック

7月22日(出)13時30分～16時※雨天実施(内容一部変更)
所 アビスタ前広場集合
内 手賀沼周辺の泥を採取してマイクロプラスチックを観察し、環境保全について学ぶ
対 小学生以上の子どもと保護者
※中学生以上は単独可
定 20人(抽選)
申 7月9日(日)までに申し込みフォーム
問 加藤 ☎04-7105-5292



▲申し込みフォーム



広告

7月は「社会を明るくする運動強化月間」

法務省による、犯罪・非行のない安全で安心な社会づくりを目指す運動です。市では、保護司などと協力し、犯罪・非行をした方の立ち直りや社会復帰を支えています。7月は運動に関する展示や街頭啓発、9月は小・中学生向けの作文コンテストなどを実施します。詳しくは市ホームページをご覧ください。

ホゴちゃんと考えよう！「社会を明るくする運動」

7月14日(金)～24日(月)9時～21時(初日10時～、最終日15時まで)
所 アビスタ 内 運動の紹介パネルの展示など
問 社会福祉課・内線649



▲市HP



▲サラちゃん(左)、ホゴちゃん(右)

犬のしつけ方教室

内容など、詳しくは県ホームページをご覧ください。



県HP▶

基礎講座

7月11日(火)、8月8日(火)、9月12日(火)13時30分～15時30分※動画受講可
県内在住で18歳以上の方※飼い犬同伴不可
定 各日先着10人 費 無料
所・申・問 千葉県動物愛護センター東葛飾支所 ☎04-7191-0050

※動画受講はちば電子申請サービスから申し込み



ちば電子申請サービス▶

実技講座

7月26日(水)、8月23日(水)、9月27日(水)10時～12時
千葉県動物愛護センター東葛飾支所
県内在住の18歳以上で、基礎講座を受講した方(動画でも可)※飼い犬同伴可
定 各日先着5人 費 3,300円
申・問 (公財)千葉県動物保護管理協会 ☎043-214-7814

広告掲載枠

会社やお店のPRにご活用ください

※紙面でのみ掲載しています(ホームページでは非表示)。

規格 縦11.5cm ×横8cm

掲載料 1枠2万円(最大3枠)

申・問 秘書広報課広報室 ☎04-7185-1269

【広報あびこに掲載する広告を募集】 会社やお店のPRにご活用ください。広報あびこは新聞折り込みや公共施設などで配布しています。
発行部数 3万8,000部 規格 1枠：縦11.5cm×横8cm※最大3枠 掲載料 1枠：2万円 申・問 秘書広報課広報室 ☎04-7185-1269
※広告内容は市が推奨するものではありません。応募者多数の場合、掲載の優先順位および抽選で決定します。詳しくは市ホームページをご覧ください。

## あびこ子どもまつり 参加団体・ボランティア募集

- 日 10月15日(日) 所 アビスタ、手賀沼公園
- 内 会議の参加(3回程度)、事前準備など※当日のみのボランティアも可
- 対 個人・団体※営利・宗教・政治目的は不可
- 申・問 子ども支援課・内線447

### 地産地消を推進!

## あびこん夏野菜フェア

- 日 7月14日(金)~18日(火)①9時30分~18時 ②11時~17時※ラストオーダー…食事14時、飲み物16時30分
- 所 ①あびこ農産物直売所あびこん ②レストラン旬菜厨房「米舞亭」
- 内 ①夏野菜を使用した総菜、弁当、ピザなど ②夏野菜ご膳(夏野菜の天ぷら、山形だしなど)
- 問 あびこ農産物直売所あびこん ☎04-7168-0821



### 岡発戸・都部の谷津に生息する昆虫を観察しよう!

## 夏の昆虫観察会

- 日 7月22日(土)9時~13時
- 所 中央学院高校校舎前集合、谷津ミュージアム 東我孫子側入り口解散(希望者は中央学院高校に戻る)
- 内 標本やスライドによる簡単な講義の後、谷津ミュージアムでフィールドワーク※捕獲・観察した昆虫の持ち帰り不可
- 師 秋山信さん(中央学院高校生物部顧問)、生物部生徒
- 定 先着30人※小学生以下保護者同伴 費 50円(保険料)
- 持 長靴、長袖・長ズボン、虫眼鏡、虫籠、虫捕り網、飲み物
- 申・問 手賀沼課 ☎04-7185-1484



### どなたでも閲覧できます

## 教科書展示会

- 日 7月11日(火)~24日(月)9時~16時30分
- 所 アビスタ
- 内 小・中学校の教科書 費 無料
- 問 教育委員会指導課 ☎04-7185-1367



## 子どものための科学実験講座「化石・ふしぎな石 ~アンモナイトのレプリカづくりと木の葉化石さがし!~」

- 日 8月3日(木)①10時~12時15分 ②14時30分~16時45分
- 所 ①図書館布佐分館 ②アビスタ
- 内 本物の化石に触り、レプリカを作りながら化石について学ぶ
- 師 坂口美佳子さん(科学読物研究会会員)
- 対 市内在住・在学の小学4年~中学3年生
- 定 ①20人 ②30人(各回抽選) 費 無料
- 持 汚れてもよいタオル、軍手、筆記用具、持ち帰り用袋、図書館利用カード
- 申 7月10日(月)までにちば電子申請サービスまたは各図書館窓口 ※休館日を除く
- 問 図書館アビスタ本館 ☎04-7184-1110



▲ちば電子申請サービス①



▲ちば電子申請サービス②

## 図書館のおはなし会 7月~9月

- 申・問 アビスタ本館 ☎04-7184-1110 無料

### おはなし会 絵本の読み聞かせと語り

- 対 4歳~9歳くらいまでの子ども

時間までにお集まりください



場所・時間(申込不要)	7月	8月	9月
アビスタ本館 15時~15時30分	22日(土)	26日(土)	23日(祝)
布佐分館 11時~11時30分	2日(日)・23日(日)	6日(日)・27日(日)	3日(日)・24日(日)

### 親子で楽しむおはなし会 絵本の読み聞かせとわらべうた・手遊び

- 対 0歳~3歳までの子どもと保護者※アビスタ本館は2回とも同じ内容

場所・時間	7月	8月	9月
アビスタ本館 10時40分~11時 ※各日先着8組	13日(木)・27日(木) ☎ 受付中	10日(木)・24日(木) ☎ 7月14日(金)~	14日(木)・28日(木) ☎ 8月11日(祝)~
布佐分館 10時40分~11時 ※申込不要	13日(木)	10日(木)	14日(木)

### そよかぜおはなしタイム 絵本の読み聞かせ※雨天・荒天中止

場所・時間(申込不要)	7月	8月	9月
移動図書館青山台ステーション(柴崎台北公園) 15時~16時	19日(水)	—	27日(水)
移動図書館川村保育園ステーション(川村学園女子大学付属保育園) 11時~11時30分	20日(木)	24日(木)	28日(木)

### 広告

## 広告掲載枠

会社やお店のPRにご活用ください

※紙面でのみ掲載しています(ホームページでは非表示)。

規格 縦11.5cm ×横8cm

掲載料 1枠2万円(最大3枠)

申・問 秘書広報課広報室 ☎04-7185-1269

## 広告掲載枠

会社やお店のPRにご活用ください

※紙面でのみ掲載しています(ホームページでは非表示)。

規格 縦11.5cm ×横8cm

掲載料 1枠2万円(最大3枠)

申・問 秘書広報課広報室 ☎04-7185-1269

## 広告掲載枠

会社やお店のPRにご活用ください

※紙面でのみ掲載しています(ホームページでは非表示)。

規格 縦11.5cm ×横8cm

掲載料 1枠2万円(最大3枠)

申・問 秘書広報課広報室 ☎04-7185-1269

# アビコでなんでも学び隊

## ①伝統の美・友禅染～プロに学ぶ日本の技～

- 日 7月25日(火)13時～15時
- 内 友禅染を体験し、完成作品を額装
- 師 染谷洋さん(東京手描友禅伝統工芸士)
- 対 小学4年～中学3年生 定 15人(抽選)
- 費 2,500円

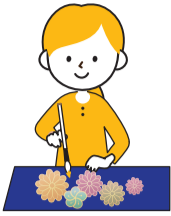

## ②電気のチカラ・電気のフシギ&電気のブランコつくります!

- 日 8月2日(水)10時30分～12時、14時～15時30分
- 内 電気について学び、磁石を使用した電気ブランコを制作
- 師 吉光司さん(元電力中央研究所職員)、電力中央研究所スタッフ
- 対 小学4年～中学3年生 定 各回15人(抽選)
- 費 550円



## ③鉄道ファン大集合!～電車が安全に走るしくみを知ろう～

- 日 8月4日(金)10時～11時50分
- 内 仕事体験などを通し、市内で働くJR東日本社員から電車が安全に走る仕組みを学ぶ
- 対 小学4年～中学3年生 定 30人(抽選)
- 費 無料



## ④カガミを使わないふしぎな万華鏡

- 日 8月7日(月)・8日(火)10時～11時30分
- 内 透明アクリル棒で鏡を使わずに万華鏡を制作
- 師 村越通浩さん(万華鏡作家)
- 対 小学1～3年生 定 各日24人(抽選)
- 費 2,000円



## ⑤メダカの秘密～生命の不思議発見!～

- 日 8月21日(月)10時～12時
- 内 自分ですくったメダカを手元に置き、メダカの生命の不思議を学ぶ
- 師 尾田正二さん(東京大学准教授)
- 対 小学4年～中学3年生 定 15人(抽選)
- 費 無料

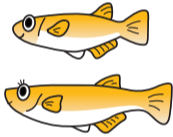

## ⑥氷と雪の世界を知ろう!～南極観測隊と南極の気象観測～

- 日 8月22日(火)10時～11時50分
  - 内 南極の大自然、日本の南極観測隊の活動、厳しい環境での気象観測を紹介
  - 師 藤原宏章さん(気象庁大気海洋部、第57次南極地域観測隊)
  - 対 小学4年～中学3年生 定 20人(抽選)
  - 費 無料
- 〈共通〉  
所 アビスタ  
申・問 7月10日(月)(必着)までに、ちば電子申請サービスまたははがきに講座名、希望時間(②のみ)、希望日(④のみ)、住所、氏名(連名不可)、学校名、学年、日中連絡がつく電話番号を明記し郵送。〒270-1147若松26の4我孫子地区公民館「アビコでなんでも学び隊」☎04-7182-0622  
※詳しくは市ホームページ参照  
※市内在住・在学で初めての方優先



▲市HP

# 水道施設見学会「水の旅めぐり」

- 日 8月4日(金)9時～13時※雨天実施
- 所 水道局集合※駐車場あり
- 内 北千葉広域水道企業団北千葉浄水場(流山市)を見学(バスで移動)
- 対 市内在住の小学生と保護者
- 定 8組(抽選)
- 費 無料
- 持 飲み物、帽子、雨具
- 申・問 7月14日(金)17時(必着)までに、ちば電子申請サービスまたははがきに「水道施設見学会希望」、参加者全員の住所・氏名・年齢、子どもの学校名、電話番号を明記し郵送・持参。〒270-1166我孫子1684水道局経営課(水道局3階)☎04-7184-0114



▲ちば電子申請サービス

# 第66回市民文化祭 参加者募集

部門	日にち・場所	内容など	申し込みなど
囲碁	10月1日(日) 市民プラザ	段級位(申告)別リーグ戦。市内在住・在学・在勤の方。先着64人。1,500円(中学生以下500円)※昼食代含む。	当日10時～会場で受け付け(申込不要) 問川村☎090-2648-7519
さつき	10月6日(金)～9日(祝) アビスタ	化粧鉢に植えたさつきの展示。無料。	9月15日(金)までに電話。橋長利☎080-3392-7587
軽音楽	10月8日(日) けやきプラザ	演奏10分(カラオケ持ち込み不可)。3人以上の生演奏団体。抽選。1人800円。	7月31日(月)までに電話・ファクス。亀井秀明☎04-7139-4918
きもの着付け	10月8日(日) アビスタ	先着10人。無料。着物持参(貸し出し可)。	9月30日(土)までに電話。垣沼喜代子☎090-6530-2729
詩吟・剣詩舞	10月14日(土) けやきプラザ	1人2分以内。各5人(抽選)。無料。	7月31日(月)までに往復はがき。〒270-1153緑1の6の43津川國神
歌謡曲	10月15日(日) けやきプラザ	約50曲を歌う。歌謡連合会会員以外の方は10人(抽選)。500円。	当日9時30分～会場で受け付け(申込不要) 問阿部☎090-8081-7827
俳句	10月15日(日) 市民プラザ	一般…題「良夜」「団栗」「当季雑詠」各1句(計3句)、中学生…題「夏休み」1句。1,000円(中学生無料)。	9月15日(金)までに作品を郵送。〒270-1164つくし野1の17の16川路義文
短歌	10月21日(土) アビスタ	未発表の作品1首(自由題)※提出後訂正不可。郵便小為替1,000円分(高校生以下無料)。	9月7日(日)(消印有効)までにはがき大の用紙に明記し、郵便小為替を添えて郵送。〒270-1166我孫子2の5のB433丸山三枝子☎04-7184-5371
絵画	10月21日(土)～25日(水) 市民プラザ	4号から額装の横80cm×縦110cm以内で未発表の油彩・水墨画・日本画・水彩・グアッシュ・パステル・アクリル・鉛筆画・ミックストメディア・版画・彫塑(1人1点)。16歳以上の方。1,000円。	9月20日(火)までに申込書(市役所、教育委員会、市民プラザ、アビスタ、湖北地区公民館、各行政サービスセンターで配布)を郵送・持参。〒270-1167台田4の4の50の217菅野正則
アンサンブル	10月22日(日) けやきプラザ	5人以上の団体。1団体1,000円※別途1人500円。	7月15日(土)までに電話・ファクス・Eメール。平山一清☎090-7835-9861☎04-7184-2673✉kaz.hirayama@jcom.home.ne.jp
北部地域文化祭	11月1日(水)～3日(金)つくし野コミュニティホール(展示) 11月5日(日)つくし野コミュニティホール(芸能)	展示…手工芸・俳句・短歌・書道など、芸能…ハーモニカ・日舞・詩吟・歌謡曲など。常磐線以北(北部地域)在住の方。無料。	9月1日(金)までに電話。佐藤雅英☎080-9863-0450
フラダンス	11月3日(祝) けやきプラザ	2曲10分以内。先着2組。1曲10人まで1万円(11人目以降は1人1,000円)。	8月8日(火)までに往復はがきに人数、曲目を明記。〒270-1163久家寺2の14の6荻原静江
茶道	11月3日(祝) アビスタ	表千家。1席1,000円。	当日10時～14時30分に会場で受け付け(申込不要) 問岡田宗由☎04-7184-5721
謡曲と仕舞	11月3日(祝) 湖北地区公民館	観世流・宝生流などの謡曲経験者。無料。	8月31日(木)までにはがき・電話・ファクス。〒270-1166我孫子2の3の331浜崎伸二☎04-7182-2669
日本舞踊	11月4日(土) けやきプラザ	1曲5分以内。5,000円。	8月31日(木)までにファクス。藤岡恵太郎☎04-7183-9319
華道	11月4日(土)～6日(月) 市民プラザ	1人1点。1,500円(市内在住・在学の高校・大学生は無料)。	8月31日(木)までに、はがきに流派を明記。〒270-1114新木野4の31の25中田美知子
三曲	11月5日(日) けやきプラザ	1曲10分以内。1,000円。	8月31日(木)までにはがき・ファクス。〒270-1158船戸1の12の16久東寿子☎04-7184-2601
手工芸	11月11日(土)～13日(月) 市民プラザ	幅40cm×高さ90cm以内(1人1点)。1,000円。	7月31日(月)までに往復はがきにサイズを明記。〒270-1158船戸2の20の12関真由美
舞踊	11月12日(日) けやきプラザ	1曲5分以内。5,000円。	8月31日(木)までに電話。久保田☎04-7189-4364
書道	11月18日(土)～22日(水) 市民プラザ	①高校生以上…縦半切以内、横半切2分の1以内②小学5年～中学3年生…半紙(1人1点)。②のみ先着70人。①700円②500円。	8月20日(日)までにはがき・ファクスで作品の大きさ(軸・額の縦横サイズ)、題字を明記。〒270-1152寿1の3の12荒井童風☎04-7182-2838
洋舞	11月19日(日) けやきプラザ	団体または個人で20分以内。金額未定。	7月31日(月)までに往復はがきに団体名、出演者数を明記。〒270-1114新木野3の31の34泉芳子

申 申込期限(必着)までに各申込先に住所、氏名、電話番号、必要事項を明示  
問 教育委員会文化・スポーツ課☎04-7185-1601

## すこやかちゃん



**ひろせ ひなた**  
**廣瀬 陽向ちゃん**  
(1歳4カ月)

にーに大好き可愛いひなたん  
♡父母兄は毎日とっても幸せ  
よ♡のびのびと大きくなあれ!



**さくま ゆうき**  
**佐久間 悠樹ちゃん**  
(1歳2カ月)

いつも家族を癒やしてくれる  
末っ子くん♡これからも楽し  
く健康に過ごせますように☆

透明フィルムで本をコーティング!

### ブックフィルムコーティング講習会

- 日 8月4日(金)①10時~11時30分 ②13時30分~15時
- 所 市民プラザ
- 対 市内在住の小学4年生以上※小学生は保護者同伴
- 定 各回先着30人
- 費 無料
- 持 自分の本1~2冊、30cm定規、フッ素加工したはさみ(お持ちの方)
- 申 7月4日(火)9時30分~図書館アビスタ本館に電話または各図書館窓口
- 申・問 図書館アビスタ本館 ☎04-7184-1110



## 7月 子育て応援情報

☎ 市内在住の乳幼児と保護者、妊娠中の方 **無料**

**保育園・幼稚園の地域子育て支援**  
**マイ保育園ひろば** 行事への参加、子育ての悩みなどの相談※各園に要登録  
**時間** 各日10時~11時

夏のあそび	5日(水)、寿保育園	七夕集会	7日(金)、柏鳳保育園
	25日(火)、天王台なほ保育園	すいかわり	28日(金)、聖華みどり保育園
	26日(水)、つくし野保育園	夏まつり	31日(月)、恵愛こども園
	27日(木)、湖北台保育園	ごっこ	

**園庭開放** 保育園で体を動かして楽しく遊ぶ※雨天中止  
 日時など、詳しくは市ホームページをご覧ください。  
 問 保育課・内線459(月)~(金)8時30分~17時

### 子育て支援センターの地域子育て支援

- 内容など、詳しくは各広場・保育園ホームページをご覧ください。
- ①にこにこ広場(アビクオーレ2階) ☎04-7185-8882(月)~(土)
  - ②すまいる広場(湖北台保育園内) ☎04-7185-2196(月)~(土)
  - ③かわむらんど(川村学園女子大学附属保育園内) ☎04-7183-5995(月)~(金)
  - ④ぐるんぱクラブ(布佐宝保育園併設) ☎04-7189-2799(火)~(金)

①	家族であそぼう	8日(土)10時30分~11時30分※先着10組
	ふたごちゃん・みつごちゃんの会	22日(土)14時~15時
②	家族であそぼう	1日(土)11時~12時「季節の遊びを楽しもう」 15日(土)11時~12時「体を動かして遊ぼう」
	ふたごちゃん・みつごちゃんタイム	ふたご以上の乳幼児・保護者・妊娠中の方の交流会
③	ラブリーダー	8日(土)・22日(土)10時~12時※各日先着20組
	Babyのお部屋	伝い歩きまでの第一子と保護者

### 市に住民登録がある0歳~高校生相当年齢の方が対象

## 医療費助成受給券の更新・発行

対象医療機関で受給券と健康保険証を提示すると、保険診療の窓口負担額が入院1日300円、通院1回300円になります(市民税所得割非課税世帯で0歳~中学3年生の方は無料)。

- ◎子ども医療費助成受給券の更新(0歳~中学3年生)  
8月1日(火)から使用できる新しい受給券は、7月25日(火)に対象者へ発送予定です。保護者の収入状況が確認できない場合は発行できないため、収入がない・少ない場合も、必ず市・県民税の申告をしてください。
- ◎高校生等医療費助成受給券の発行(高校生相当年齢)  
**申請が必要**です。申請方法など、詳しくは市ホームページをご覧ください。6月2日までに申請した方へ7月25日(火)に発送予定です。  
問 子ども支援課・内線852



### 対象の方は無料で接種できます

## 予防接種はお済みですか

接種時は必ず保護者が同伴し、母子健康手帳を持参してください。予診票がない場合はご連絡ください。

### 麻しん風しん混合(MR)2期

接種期間が決まっているため、早めに接種してください。  
 対 平成29年4月2日~30年4月1日生まれの方(年長の学年)  
**接種期間** 令和6年3月31日(日)まで※4月1日(月)以降は有料  
**接種回数** 1回

### ジフテリア破傷風混合(DT)2期

対 11歳~13歳未満の方(小学6年生時に予診票を送付済み)  
**接種回数** 1回

### 日本脳炎

対 1期...生後6カ月~7歳6カ月未満(標準的には3歳時)、2期...9歳~13歳未満(小学4年生時に予診票を送付済み)  
**接種回数・間隔** 1期初回...2回(6日以上、標準的には28日未満)、1期追加...1回(1期初回終了後6カ月以上、標準的には約1年後)、2期...1回  
 ◎**特例措置** 予防接種の差し控えにより接種が完了していない場合は、無料で接種できます。  
 対 平成15年4月2日~19年4月1日生まれの方※日本脳炎1期・2期のうち未接種分を20歳未満まで接種可  
**(共通)** 問 健康づくり支援課 ☎04-7185-1126



## 乳幼児の各種健診・相談・教室

項目	日にち	対象など
しあわせママパパ学級	15日(土)・22日(土)・29日(土)	妊娠20週以降の妊婦と夫、家族
育児相談(乳幼児の育児)	7日(金) 26日(水)	保健センター にこにこ広場
4カ月児相談	5日(水)・11日(火)	令和5年2月生まれ
1歳6カ月児健康診査	6日(木)・13日(木)	令和3年11月19日~12月29日生まれ
2歳8カ月児歯科健診	20日(木)	令和2年11月生まれ
3歳児健康診査	6日(木)・13日(木)	令和元年11月16日~12月29日生まれ
5歳児歯科健診	20日(木)	平成30年7月9日~8月9日生まれ
離乳食教室(4~6カ月児向け)	28日(金)	乳児の保護者、先着30人
後期離乳食教室(8~9カ月児向け)	12日(水)	令和4年10月生まれ、先着20人
食事・栄養相談	随時	全年齢対象・電話相談可

問 健康づくり支援課(保健センター) ☎04-7185-1126

●**子ども急病電話相談**: 看護師が対応。☎#8000または☎043-242-9939(毎日19時~翌6時) ●**救急安心電話相談**: 看護師が対応。☎#7009または☎03-6810-1636(月~土曜日18時~翌6時、日曜日・祝日・年末年始9時~翌6時) ●**休日(日曜日・祝日・年末年始)に病気・歯痛になったら**: ○診療科目...歯科(午前)、内科、小児科 ○受付時間...9時~11時30分、13時~16時30分 問 休日診療所(湖北台1の12の17) ☎04-7187-7020(診療時間内)



市の国民健康保険に加入中の70歳～74歳が対象

国民健康保険被保険者証の更新

現在の被保険者証兼高齢受給者証は7月31日(月)が有効期限です。8月1日(火)から有効の新しい被保険者証は、7月中旬に、同世帯の該当者全員分を世帯主宛てに郵送します。

◎医療費の自己負担割合

70歳以上の被保険者で、前年の住民税課税所得が145万円以上の方が一人でもいる世帯は3割です。前年度の所得で判定するため、所得の申告が必要です。未申告の方は、税務署・課税課(市役所本庁舎1階)で申告してください。
☎ 国保年金課・内線930

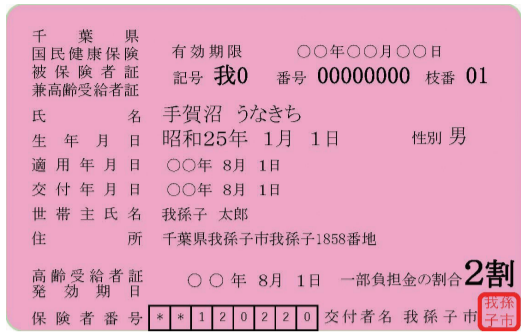

▲有効期間：8月1日～令和6年7月31日

人生の心配事をなくす 家族に思いを伝える終活の実践法

はじめての終活講座

どのように終活を始めればよいかをオンラインで解説します。受講者には我孫子市版エンディングノートをプレゼントします。

☎ 8月10日(木)14時～15時30分

Table with 2 columns: 場所 (Location) and 申し込み※7月31日(月)まで (Registration deadline). Lists various community centers and their contact information.

講師 小谷進二さん(株鎌倉新書)
定員 各会場先着50人 費用 無料 会場 室内履き
☎ 高齢者支援課・内線429

バスやタクシーの割引証・利用券を発行

運転免許証自主返納者公共交通機関優遇制度

高齢ドライバーの交通事故を未然に防ぐための制度です。

☎ 市に住民登録がある70歳以上で運転免許証を自主返納し、運転経歴証明書(発行時期不問)をお持ちの方

☎ 阪東バス・あびバス免許返納割引証(運賃が半額で4年間有効。アイバスでも使用可)、タクシー利用券(4,000円分)

※障害者割引などと併用不可

交付回数 1回※追加発行・更新不可

申請 運転経歴証明書、顔写真(縦3cm×横2.4cm)を交通政策課に持参
※代理人が申請する場合、代理人の本人確認書類が必要

☎ 交通政策課(市役所東別館2階)・内線330、運転経歴証明書の発行…我孫子警察署☎04-7182-0110

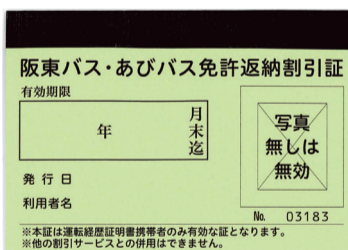

Table for '7月 健康教室' (July Health Classroom). Columns include 教室名 (Classroom name), 日時 (Date/Time), and 場所 (Location). Lists alcohol and heart health classes.

●休日(日曜日・祝日・年末年始)・夜間に急病になったら：消防署(☎04-7184-0119)に電話してください。休日・夜間救急病院、小児救急病院を案内します。案内された病院に行く場合は、症状を病院に電話してから受診してください。※JAとりで総合医療センターにおける23時～翌8時30分の小児救急は原則重症患者のみです。※緊急の場合は迷わず☎119へ電話してください。※休日・夜間などの診察料は割高になります。

後期高齢者医療被保険者証の更新

◎被保険者証の更新・保険料決定通知書(納入通知書)の送付

現在の後期高齢者医療被保険者証(藍色)は7月31日(月)が有効期限です。8月1日(火)から有効の新しい被保険者証(薄茶色)は簡易書留、保険料決定通知書(納入通知書)は普通郵便で、7月中旬に郵送します。届かない・内容を確認したい場合はお問い合わせください。

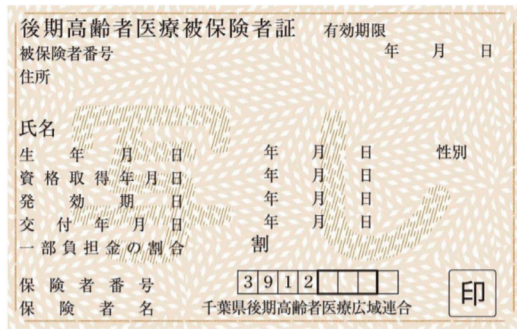

▲有効期間：8月1日～令和6年7月31日

◎限度額適用・標準負担額減額認定証、限度額適用認定証の更新

医療費自己負担割合が1割の方で、同世帯全員が市・県民税非課税の場合は、申請により限度額適用・標準負担額減額認定証を交付します。自己負担割合が3割の方で、同世帯被保険者の住民税課税所得が全員で690万円未満の場合、申請により限度額適用認定証を交付します。認定証を医療機関窓口で提示すると、所得に応じた自己負担額が適用されます(市・県民税非課税世帯の方は入院時の食事代も減額)。現在認定証をお持ちの方で、8月以降も対象の方には、新しい被保険者証と一緒に郵送します。

※有効期限切れの被保険者証や認定証は、細断するなど確実に処分してください。国保年金課(市役所本庁舎1階)・各行政サービスセンターに返却も可能です。

☎ 国保年金課・内線928

献血・骨髄ドナー登録にご協力を

☎ 7月7日(金)①10時～11時30分(ドナー登録11時15分まで) ②13時～16時(ドナー登録15時30分まで)

☎ 市役所議会棟前

☎ 男性45kg以上・女性40kg以上で16歳～69歳の方
※65歳以上の方は60歳～64歳に献血経験がある方

☎ 献血カード(お持ちの方)、本人確認書類(マイナンバーカード・運転免許証など)

☎ 社会福祉課・内線377



初心者でも安心して学べます

聞こえない・聞こえにくい方のための手話講習会

☎ 8月3日～10月12日の木曜日13時55分～15時35分※8月17日を除く(全10回)

☎ 市内在住の中途失聴者・難聴者と家族、千葉県中途失聴者・難聴者協会会員※要約筆記あり

送迎バス 迎え…新木駅南口13時40分発、送り…障害者福祉センター15時50分発

☎ 先着15人 費用 1,200円(テキスト代)

☎ 所・申・☎ 電話・ファクスで住所、氏名、電話番号を明示。障害者福祉センター☎04-7185-1124☎04-7188-0242



Health Memo No.456: 過敏性腸症候群 (Irritable Bowel Syndrome). Text describing symptoms and treatment options, including diet and medication.

# 情報ひろば

市や官公庁主催・共催・協力・後援、補助団体の記事を掲載しています。

【各項目は次のように省略しています】

近セ…近隣センター 市セ…市民センター 入…入会費 月…月会費 年…年会費

## ★ イベント

### 市民プラザ主催事業

◎リラクサアロマヨガ教室 回7月の毎週(休)19時30分～20時30分 定先着30人(申込不要) 費1回800円

◎夏まつり 回7月17日(祝)10時～15時 段ボール迷路、輪投げ、ストラックアウトなど(回数券1枚につき1回)

◎ヨガマット(お持ちの方)、飲み物

◎夏まつり 回7月17日(祝)10時～15時 段ボール迷路、輪投げ、ストラックアウトなど(回数券1枚につき1回)

◎ヨガマット(お持ちの方)、飲み物

◎当日会場で販売 費3枚200円

◎共通)回市民プラザ ☎04-7183-2111

### 市民活動ステーション主催事業

①スマホの困り事何でも相談会 回7月13日(休)9時～16時(1人60分) 回グループハマダ・ヤマダ 回60歳以上の方 定先着6人

②あなたの始めたいを聴く場[Seeds place] 回7月19日(休)10時～12時(1組50分) 回活動を始めたい方の相談の場 回20歳～59歳の方 定先着2組 申7月18日(休)まで

③移動子育て交流スペース[cafeネスト] 回7月21日(金)10時～11時30分 回自分や子どものことを安心して話せる場 回未就園児と保護者※保護者単独可 定先着5組 申7月18日(休)まで  
<共通>回①②市民活動ステーション③湖北地区公民館 費①②無料③300円 申・回電話・Eメールで住所、氏名、電話番号、子どもの年齢(③のみ)を明示。市民活動ステーション ☎04-7165-4370 ✉abikosks@themis.ocn.ne.jp

### 第55回懐メロの集い

回7月15日(出)10時30分～16時(開場

10時) 回けやきプラザ 回昭和49年までの懐かしい歌、クイズ、能登半島沖地震義援金の募集など 定先着200人(申込不要) 費無料 回阿部 ☎090-8081-7827

### 第28回我孫子市オープンチームカップ卓球大会

回9月9日(出)受付9時～ 回市民体育館 回ランク別団体戦2複3単(男子1・2部、女子1～3部※1チーム4～6人) 費1チーム4,000円(高校生以下で構成のチーム2,000円) 回ゼッケン 申8月11日(祝)(必着)までに、はがき・Eメールに大会名、団体・個人名、代表者住所・氏名・電話番号を明記。〒286-8799成田郵便局留め菅井湧太 ✉sugai.attf@gmail.com 回桑江 ☎080-4375-9071

## 講演・講座・教室

### 夏休み親子なぎなた教室

回①7月21日(金)9時30分～11時②23日(日)9時15分～10時45分※1日のみでも可 回市民体育館 回小学生以上の子どもと保護者 定先着4組 費1組500円 回飲み物、タオル 申・回7月17日(祝)までに電話・Eメールで住所、氏名、電話番号を明示。中村 ☎090-1253-2996 ✉kn.antar@gmail.com

### シニアいきいき講座(健康体操編)

回7月23日(日)13時30分～15時 回近セこもれび 回ミュージックフープ健康体操とヘルスリズムス 回山口江美さん(NPO法人鼓響理事長) 定先着40人 費無料 回動きやすい服装、室

内履き、飲み物 申・回7月21日(金)までに天王台地区社会福祉協議会 ☎04-7183-9009

### 川村学園女子大学心理相談センター公開講座

回7月23日(日)13時15分～15時50分(受付13時～) 回①「自分らしさ」とは何か②スマートフォンをやめられない心理～SNSとインターネット動画の特徴～ 定先着100人(申込不要) 費無料 回川村学園女子大学 ☎04-7183-7165(火～金)10時～15時

### お元気まんてん教室

回7月24日(月)14時～16時 回近セこもれび※Zoom参加可 回交通安全、消費者被害 回我孫子警察署 定先着30人 費無料 申・回天王台地区高齢者なんでも相談室 ☎04-7182-4100

### 聖徳大学 教員のための心理学講座

回7月29日(出)13時～15時30分 回聖徳大学※Zoom参加可 回教育心理学から子どもが学びやすい教育環境を考える 定先着50人※Zoom参加先着100人 費無料 申7月28日(金)までに https://onl.bz/6fDtMc7 回聖徳大学 ☎047-308-3887

### 夏休み科学教室2023

回8月3日(休)13時30分～16時 回講演「宇宙のビッグバンからの偏光、身の回りの偏光」など 回松村知岳さん(東京大学国際高等研究所准教授) 回小学5～6年生※保護者同伴 定先着20組 費無料 申・申・回7月13日(休)～Eメールに住所、氏名、学校名、学年、性別、電話番号を明記。東葛テクノプラザ ☎04-7133-0139 ✉jigyosuishin@ccjc-net.or.jp

### LINEの使い方講座

回8月21日(月)・28日(月)13時30分～16時(全2回) 回軽喫茶ぽぽら 回60歳以上の方 定先着8人 費1,200円 申・回我孫子市社会福祉協議会 ☎04-7184-1539

## 募集

### 柴青睦 第19回天王台ふれあいまつり出店者

回9月16日(出)12時～20時(出店時間自由)※荒天中止 回天王台北口大通り 回飲食販売5,000円、物品販売1,000円 申・回7月31日(月)までに喜久屋秀峰・間中 ☎04-7185-1010(14時～17時)

### 第7回平和のための市民コンサート inあびこ ボランティア

回8月6日(日)9時～17時 回けやきプラザ 回会場設営・撤収など(昼食、飲み物あり) 定先着5人 申・回芹澤 ☎04-7183-0065

### わが家の犬・猫写真コンクール

回県内在住の方 申・回8月22日(消印有効)までに、飼育している犬・猫の写真(L判、3枚まで)の裏面に住所、氏名、電話番号を明記し、レポート「しつけ等適正飼育について」(400字以内)を添えて郵送。〒260-0001千葉市中央区都町6の2の15(公財)千葉県動物保護管理協会 ☎043-214-7814

### わくわくWORKフェス2023 出店者

回11月12日(日)10時～15時※雨天中止 回手賀沼公園 回飲食店・ものづくり・フィットネスなどの市内事業者(創業予定も可) 定先着25組 費2,000円 申・回8月31日(休)までに大山 ☎080-1078-6147

### 自衛官

◎一般曹候補生(第2回) 試験日1次…9月15日(金)～24日(日)、2次…10月14日(出)～11月5日(日) 申9月5日(火)(必着)まで

◎一般曹候補生(第3回) 試験日1次…12月9日(出)～14日(休)、2次…令和6年1月6日(出)～14日(日) 申9月6日(火)～11月30日(休)(必着)※第2回で採用予定数に達した場合、実施しない可能性があります

## 広告

## 広告掲載枠

会社やお店のPRにご活用ください

※紙面でのみ掲載しています(ホームページでは非表示)。

規格 縦11.5cm ×横8cm

掲載料 1枠2万円(最大3枠)

申・回 秘書広報課広報室 ☎04-7185-1269

## 広告掲載枠

会社やお店のPRにご活用ください

※紙面でのみ掲載しています(ホームページでは非表示)。

規格 縦11.5cm ×横8cm

掲載料 1枠2万円(最大3枠)

申・回 秘書広報課広報室 ☎04-7185-1269

## 広告掲載枠

会社やお店のPRにご活用ください

※紙面でのみ掲載しています(ホームページでは非表示)。

規格 縦11.5cm ×横8cm

掲載料 1枠2万円(最大3枠)

申・回 秘書広報課広報室 ☎04-7185-1269







我孫子市LINE公式アカウント友だち募集中！  
二次元コードを読み取るか、LINEの「友だち追加」でID@abiko\_cityを検索して追加してください。市からのお知らせなど、欲しい情報を選べます。メール配信サービスと同じ情報も配信します。



アプリ「マチイロ」  
マチイロ(二次元コードからダウンロード可)で広報あびこが閲覧できます。

### 白樺文学館インフォメーション

#### 企画展

#### 式場隆三郎展－見えない世界の美しさに心をよせて－

日 ①7月15日(出)～10月9日(祝)②10月17日(出)～令和6年1月14日(日)9時30分～16時30分(入館16時まで)※月曜休館(祝日の場合は翌平日)

所 白樺文学館

式場隆三郎は精神科医や民藝運動推進者として活躍し、山下清やゴッホを広く紹介した人物です。雑誌『白樺』の影響を受け、柳宗悦を訪ねて我孫子に訪れました。本展示では、医療・文学・美術など多彩な活動実績を紹介します。



▲式場隆三郎



▲ゴッホ「向日葵」(複製画)

入館料 300円(高校・大学生200円、中学生以下無料)

◎展示替えによる臨時休館

日 7月11日(出)～14日(金)

#### 講演会

#### 式場隆三郎先生がご支援くださった日本点字図書館とは－その成長の歩みと今－

日 9月30日(出)14時～15時30分 所 アビスタ

師 長岡英司さん(日本点字図書館理事長)

定 先着100人 費 無料 日 7月4日(出)～

〈共通〉 申・問 白樺文学館 ☎04-7185-2192

### 鳥の博物館 インフォメーション

#### 鳥のサイエンストーク(オンラインで開催)

#### ゴジュウカラってどんな鳥？

日 7月15日(出)13時30分～14時15分

ゴジュウカラは、本州以南では主に標高の高い山地に生息しているため、あまりなじみのない鳥かもしれません。ゴジュウカラの興味深い特徴や、北海道での調査で分かった繁殖生態を中心に話します。

師 油田照秋さん(山階鳥類研究所研究員)

費 無料

視聴方法 鳥の博物館ホームページに掲載のリンクから動画サイトで配信(申込不要)



▲巣箱に営巣したゴジュウカラのひな



博物館HP▶

#### 第92回企画展

#### 猛禽－タカ・フクロウ・ハヤブサ－

日 7月15日(出)～11月5日(日)9時30分～16時30分(入館16時まで)※月曜休館(祝日の場合は翌平日)

所 鳥の博物館

猛禽類と呼ばれるタカ・フクロウ・ハヤブサは、分類上の一つのグループでなく、それぞれ独立に進化した別のグループです。獲物を捕らえることに特化した狩人としての生態や、体のつくりの秘密を紹介します。

入館料 300円(高校・大学生200円、中学生以下・70歳以上無料)



▲チョウゲンボウ(ハヤブサ科)

問 鳥の博物館 ☎04-7185-2212

#### 7月1日は市制施行日

### あびこ市民の歌

昭和55年に市制施行10周年を記念し、「あびこ市民の歌」を制作しました。作曲はシンガーソングライターの小椋佳さんです。令和2年には市制施行50周年を記念し、小椋さんが新たにアレンジした「市制施行50周年記念 あびこ市民の歌」を制作しました。

◎ジャケット付きCDを配布 未使用の音楽用CD-RまたはCD-RWを秘書広報課広報室にお持ちいただくと、無料で交換できます。※楽曲は市ホームページでも公開(ダウンロード可)

問 秘書広報課広報室(市役所本庁舎2階) ☎04-7185-1269



▲市HP

### 夏期企画展 関東大震災100年展示 「1923－関東大震災を生きた人々－」

日 7月11日(出)～10月1日(日)9時～16時30分(入館16時まで)※月曜休館(祝日の場合は翌平日)

震災当時の東京や杉村楚人冠の様子を、楚人冠が創刊した『アサヒグラフ』などの資料と共に紹介します。

入館料 300円(高校・大学生200円、中学生以下無料)

所・問 杉村楚人冠記念館 ☎04-7187-1131



▲「アサヒグラフ特別号 大震災全記 最も整った記録と画報」

## 新型コロナワクチン関連情報

※6月21日時点の情報です

### 令和5年秋開始接種 9月1日(金)開始予定

接種期間 9月1日(金)～12月(予定) 接種回数 1人1回

1・2回目接種を完了した接種可能な全ての年齢の方 使用ワクチン 国が検討中

◎申請が不要な方(8月17日(木)以降に接種券を順次発送予定) ①65歳以上の方 ②5歳～64歳で、基礎疾患を有する方・重症化リスクが高いと医師が認めた方・医療従事者・高齢者や障害者施設などの従事者で、前回接種時までに市に申請済みの方 ※不明な方は再度申請してください。

◎申請が必要な方 5歳～64歳で、上記②に該当しない方 ※8月31日(木)までに接種券の発送を希望する方は、7月19日(水)(必着)までに申請してください。

※未使用の接種券をお持ちの方はそのまま使用できますので、捨てずに保管してください。

申 ○ちば電子申請サービス ○健康づくり支援課新型コロナウイルスワクチン接種対策室に電話(☎04-7185-1634) ○申請書(市ホームページからダウンロード可)を健康づくり支援課に郵送・持参(市民課・各行政サービスセンターは持参のみ可)



市HP▶

### 令和5年春開始接種 7月接種分から予約方法が変更

予約は各医療機関への直接予約のみとなります。市のコールセンター・インターネット予約は終了しました。予約方法など、詳しくは広報あびこ6月16日号、市ホームページをご覧ください。また、令和5年春開始接種は8月31日(木)で終了予定です。接種を希望する場合は期間内に接種してください。



市HP▶

### 6カ月～4歳の1～3回目接種、5歳～11歳の1・2回目接種

令和6年3月31日(日)まで従来型ワクチンでの接種が可能です。

※5歳～11歳の3回目以降の接種は、ファイザー社製小児用オミクロン株対応ワクチンで接種可(8月31日(木)まで)

### 12歳以上の1・2回目接種

接種可能医療機関など、詳しくは市ホームページをご覧ください。 ▲市HP



申・問 〒270-1132湖北台1の12の16健康づくり支援課新型コロナウイルスワクチン接種対策室(保健センター) ☎04-7185-1634 ※市コールセンターは6月30日(金)で終了しました。