

発行 我孫子市役所 総務部秘書広報課 広報室

〒270-1192 我孫子市我孫子 1858 番地 ☎04-7185-1111 (代表) FAX 04-7185-1520



清さん、お帰り。

《長岡の花火》貼絵 1950年(部分)



《蝶々》貼絵 1934年(部分)

市制施行50周年記念事業

# 山下清



11月21日(土)~12月20日(日)

時間 午前10時~午後4時30分(入場は午後4時まで)〈会期中無休〉

場所 生涯学習センターアビスタ

入場料 一般700円/小学生~高校生および障害者手帳を持参した方300円

※未就学児、障害者手帳を持参した小学生~高校生および障害者手帳を持参した方の介助者(1人まで)無料

主催 我孫子市、我孫子市教育委員会

協賛 我孫子聖仁会病院、特別養護老人ホームアコモード、特別養護老人ホームアクイール、今井タクシー

協力 山下清作品管理事務所、弥生軒、トンボ鉛筆、富田様、山下清画伯にゆかりのある個人の方々

企画協力 ステップ・イースト

※新型コロナウイルス感染症拡大防止のため、入場を制限する場合があります。※40人以上の団体は、事前にご連絡ください。

©Kiyoshi Yamashita 2020

生涯学習センターアビスタ

〒270-1147若松26の4

☎7182-0511 ㊚7165-6088

㊚[http://www.city.abiko.chiba.jp/event/event\\_moyooshi/yamashita-kiyoshi.html](http://www.city.abiko.chiba.jp/event/event_moyooshi/yamashita-kiyoshi.html)  
市ホームページで

と検索



# 令和3年度 予算編成方針を策定

予算編成方針や予算要求基準の全文は、市ホームページをご覧ください。

☎ 財政課・内線300

## 予算編成方針 2つのポイント

さまざまな状況変化や厳しい財政状況を認識し、単年度のみならず持続可能な財政運営を確保するため、次のとおり予算を編成します。

◆新型コロナウイルス感染症への対応に係る事業は、当初予算の編成段階で予見や積算が可能なものはできる限り反映し、その他、必要に応じて補正予算や予備費などで対応します。

◆新クリーンセンター工事のため、これまでに例のない規模の支出を予定しているほか、我孫子駅構内エレベーター設置や下新木踏切道の拡幅工事などの事業を着実に実施するため、市を取り巻く環境に対応した効率的な予算を編成します。

## 収支見通しは全体で『約3億円の財源不足』 (新型コロナウイルス感染症の影響を除く)

現時点で算出した新型コロナウイルス感染症の影響を除いた経常的経費の収支見通しは右表のとおりです。経常的歳入から経常的歳出を差し引いた結果、政策的経費に充当できる財源は約1億4000万円です。なお6月に策定した中期財政計画では、財政調整基金から4億円の繰り入れをしても、さらに一般財源で約4億3000万円を必要としていることから、約3億円の財源不足が見込まれます。

## 財政調整基金の残高が『約2億円減少』

大幅な財源不足は最終的に財政調整基金を活用し、年度間の財源の不均衡を調整しています。ただし、大規模災害などに対応できるよう、少なくとも約12億円の残高の維持が必要です。

	平成30年度末	令和元年度末	令和2年度9月 補正後
財政調整基金残高	約20億円	約21億円	約19億円

## 経常収支比率が『わずかに上昇』

経常収支比率が低いほど、財政の運営に余裕があることを示します。令和元年度決算では、前年度より0.1%上昇しました。今後も厳しい財政運営が続くと見込まれます。

	平成29年度	平成30年度	令和元年度
経常収支比率	95.9%	94.8%	94.9%(見込み)

## 令和4年度以降も『多額の財源が必要』

浸水対策や公共施設の老朽化対策など、今後予定している事業の実施に向けて、基金の計画的な活用と財源の確保、経費の大幅な削減が必要です。

### 用語解説

- **経常的経費**…人件費、物件費、維持補修費、扶助費、公債費など毎年度継続して固定的に支出される経費
- **政策的経費**…令和3年度に新たに立ち上げる事業や、既存事業のうち新たな視点・手法で行う事業など、第10期実施計画で推進する事業の経費
- **臨時財政対策債**…地方交付税の交付原資の不足により、地方交付税に代わり地方一般財源として発行が可能となった特例的な地方債
- **扶助費**…社会保障制度の一環として、生活困窮者、高齢者、児童、障害者などに対して行っているさまざまな支援に要する経費
- **繰出金**…主に特別会計に対して支出する経費で、法令などで一般会計から繰り出すことを定められている部分と特別会計の赤字を補填する部分からなる

## 令和3年度予算経常的経費の収支見通し

### ● 経常的歳入

単位：千円

項目	令和2年度 当初予算額	令和3年度 当初予算見込額	増減額
市税	17,198,117	16,950,000	△248,117
各種交付金など	3,190,000	3,180,000	△10,000
地方交付税	3,550,000	3,760,000	210,000
国・県支出金	9,325,454	9,681,000	355,546
その他	2,412,927	2,260,000	△152,927
臨時財政対策債	1,650,000	1,780,000	130,000
経常的歳入合計①	37,326,498	37,611,000	284,502

市税のうち、法人市民税では法人割の減少を見込み、固定資産税では評価替えによる減、地方交付税は令和2年度の決算見込み額を参考にした結果増、国・県支出金は障害者自立支援費負担金などにより増となる見込みです。

### ● 経常的歳出

単位：千円

項目	令和2年度 当初予算額	令和3年度 当初予算見込額	増減額
人件費	8,796,133	8,712,000	△84,133
扶助費	10,989,904	11,683,000	693,096
公債費	3,193,766	3,199,000	5,234
物件費	6,637,534	6,418,000	△219,534
繰出金	4,029,855	4,157,000	127,145
その他	3,295,397	3,305,000	9,603
経常的歳出合計②	36,942,589	37,474,000	531,411

人件費は職員の新陳代謝による一般職人件費の減少を見込み、扶助費は令和2年度予算で政策的経費としている子ども医療費助成事業が令和3年度予算では経常的経費となるほか、障害者自立支援給付費や私立保育園委託料、認定こども園などへの施設型給付費などの増額を見込んでいます。

### ● 経常収支および政策的経費充当可能一般財源

単位：千円

区分	令和2年度 当初予算額	令和3年度 当初予算見込額	増減額
経常的歳入合計①	37,326,498	37,611,000	284,502
経常的歳出合計②	36,942,589	37,474,000	531,411
政策的経費充当可能一般財源(①-②)	383,909	137,000	△246,909

## ふるさと納税の現状 ～市の税収 約2億3700万円減収～

### 【ふるさと納税で市の税収が減っています】

毎年全国の方から温かい善意を頂いていますが、一方で市民の皆さんが他自治体へふるさと納税をすると、金額の一部が住民税から控除され、市の税収が減る仕組みになっています。

令和元年に市民の皆さんが他自治体に寄付したことによる令和2年度の市税の減収額は、約2億3700万円です。減収額の75%は地方交付税で補填されていますが、減収額が拡大していくと市民サービスへの影響が懸念されるなど大きな危機感を持っています。

市では、住民税が減収しないよう国税である所得税からの控除で対応するなど、制度の見直しを国へ要望しています。

### 【令和元年度 市へのふるさと納税の実績】

件数 909件 寄付金額 2906万6000円

寄付金は、令和元年度に実施した事業や基金へ積み立て、趣旨に沿った事業の財源とさせていただきます。

多くの皆さんから寄付をいただきありがとうございました。

※寄付金の使い道など詳しくは市ホームページをご覧ください。

☎ 財政課・内線300

はしご付き消防自動車  
1台分(約2億円)に相当

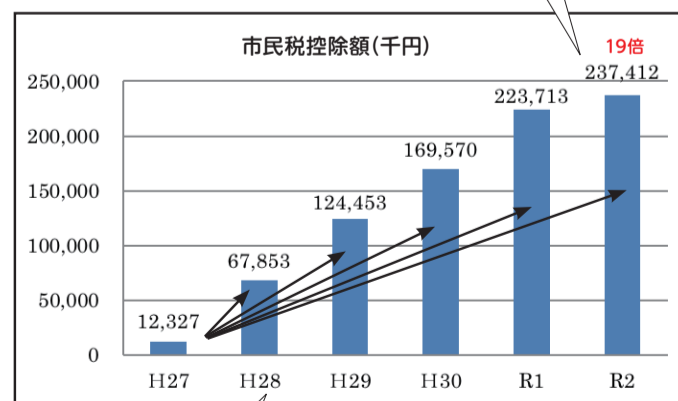

- 平成28年度にふるさと納税が大幅に普及
- 寄付金控除上限額を約2倍に引き上げ
  - ワンストップ特例制度新設
  - 返礼品競争の過熱
  - ふるさと納税ポータルサイトの普及



市独自

令和2年8月～12月の売上げが対象  
我孫子市事業継続支援金を再度支給

新型コロナウイルス感染症の影響により、売上げが大きく減少しているが、50%以上減少した月がないため、国の持続化給付金を受けられない市内中小事業者に10万円を支給します(賃貸借による加算はありません)。令和2年1月～7月を対象月としてすでに申請済みの事業者も対象です。

※申請書は市ホームページからダウンロードまたは電話で請求してください。  
※商工会の会員には商工会から申請書を郵送します。

支給額 10万円

主な条件 対象月を変更しました。その他は基本的に前回支給した条件と同様です。詳しくは市ホームページをご覧ください。

☑令和2年8月～12月に、売上げが前年同月比で20%以上減少した月があり、かつ50%以上減少した月がないこと。

☑国の持続化給付金の給付対象ではないこと。※1月～7月を対象月として国の給付を受けた場合も対象外です。

☎・☎ 令和3年2月1日(月)(必着)までに郵送。〒270-1192市役所商業観光課(住所省略可) ☎7185-1734



## 手賀沼公園オープンカフェ設置事業者を募集

手賀沼公園でのオープンカフェを基本とする飲食施設の設置事業者を募集します。応募には条件があります。詳しくは市ホームページ「手賀沼公園オープンカフェ設置事業」の公募設置等指針をご覧ください。

事業者選定までの流れ

日にち	実施項目
11月5日(休)まで	説明会の参加申込受付
11月10日(火)～12日(木)	説明会の実施
11月17日(火)まで	質問の受付
11月27日(金)まで	応募登録の受付
12月24日(休)まで	公募設置等計画の受付
令和3年1月下旬	公募設置等予定者の選定※プロポーザル方式(書類、面接)

オープンカフェの規模 建築面積100平方メートル程度、オープンデッキスペース100平方メートル程度(各最大200平方メートル)

選定方法 提出された計画書、提案を基に「我孫子市手賀沼公園便益施設設置予定者選定委員会」で選定

☎ 公園緑地課・内線363



## 社会保険料控除のための証明書

◎国民年金保険料

日本年金機構から送付される「社会保険料控除証明書」または領収証書をご利用ください。

☎ 日本年金機構 ☎0570-003-004

◎国民健康保険税、後期高齢者医療保険料、介護保険料

令和2年分の納付額を記載した「納付済確認書」を納税(付)義務者に送付します。確定申告、市・県民税の申告にご利用ください。特別徴収分は、日本年金機構・共済組合から送付される源泉徴収票をご利用ください。

☎ 国民健康保険税…国保年金課・内線912、後期高齢者医療保険料…国保年金課・内線415、介護保険料…高齢者支援課・内線313

納付を証明する書類の発送時期

種別	発送者	納付方法	発送時期
国民年金保険料	日本年金機構	金融機関納付・ ☐座振替など	11月上旬※10月以降初めて納付する方は令和3年2月上旬
国民健康保険税 後期高齢者医療保険料 介護保険料	我孫子市	窓口納付・ ☐座振替分	令和3年1月下旬
	日本年金機構	特別徴収分 (年金天引き)	令和3年1月下旬～2月上旬



## 国民年金基金からのお知らせ

国民年金基金は、国民年金に上乗せする公的な年金です。終身年金が基本で、生涯にわたって年金を受け取ることができます。支払った掛け金は全額、社会保険料控除の対象となり、所得税や住民税が軽減されます。

加入できる方 国民年金に加入している20歳～60歳未満の方、国民年金に任意加入している60歳～65歳未満の方、海外在住で国民年金に任意加入している方

☎ 全国国民年金基金千葉支部 ☎043-221-6370

11月9日～15日まで 秋季全国火災予防運動  
『その火事を 防ぐあなたに 金メダル』

今年の市内火災件数は、10月1日時点で13件です。火災は、放火やもらい火に遭わない工夫、暖房器具の取り扱い、たばこの不始末など、一人一人が暮らしの中で注意をすれば防げます。

◎市内小・中学生が制作した防火ポスターの入賞作品を展示

期間 11月7日(土)～15日(日)※表彰式は行いません。

場所 アビイクオーレエントランス(イトーヨーカドー我孫子南口店)

◎住宅用火災警報器の点検をしましょう

住宅用火災警報器は全ての住宅に設置が義務付けられています。設置していない住宅は、大切な命や財産を守るため設置しましょう。すでに設置している住宅でも電池切れなどの場合があります。10年を目安に本体を交換しましょう。

※消防職員が住宅用火災警報器を販売することはありません。不適切な訪問販売にご注意ください。

☎ 消防本部予防課 ☎7181-7702

10年たったら、とりかえ。

「自分たちの街は自分たちで守る！」  
消防団員募集!

普段は他に自分の仕事を持ちながら、いざというときに火災・水害・地震から市民の生命や身体、財産を守る活動を行っています。また、日頃から訓練や機械器具の点検、自治会主催の防災訓練などへも参加しています。

消防団員の数は全国的に減少傾向で、我孫子市も例外ではありません。興味のある方はぜひご連絡ください。女性の方も大歓迎です。

対象 市内在住・在学・在勤の18歳以上で、心身ともに健康な方

報酬 階級によって異なります(年額3万6500円～12万円)。その他、災害・訓練などの従事1回7000円支給(出勤時間が4時間未満の場合は3500円)。

退職報償金 5年以上勤務し退職する方に支給(例:5年以上…20万円、20年以上…40万9000円)

☎ 消防本部警防課 ☎7181-7701

市民課(市役所本庁舎1階)  
マイナンバー業務の休日開庁

要事前予約

予約 電話で市民課 ☎7185-4326(平日午前9時～午後5時)

開庁日時	予約開始日
11月15日(日)午前9時～午後3時	11月5日(休)午前9時～
12月12日(土)午前9時～午後3時	12月2日(休)午前9時～

内容 マイナンバーカードの申請(予約不要)・交付(要予約)、電子証明書の更新(要予約)※マイナンバーカードの申請時は下記の持ち物が必要です。

持ち物 通知カード、住民基本台帳カード(お持ちの方のみ)、本人確認書類(①を2点または①と②を1点ずつ)※有効期限内で記載事項が最新のもの

①	運転免許証・運転経歴証明書(平成24年4月1日以降に交付したもの)・パスポート・顔写真付き住民基本台帳カード・身体障害者手帳・在留カードなど
②	健康保険証・介護保険証・年金手帳・社員証・学生証・子ども医療費助成受給券・預金通帳など

※①がない方は、通知カードと②から2点でも申請できます。

※15歳未満の方が申請する場合は必要書類が異なります。また、本人と法定代理人の来庁が必要です。詳しくはお問い合わせください。

※代理人によるマイナンバーカードの受け取りは、本人が来庁困難なことを証する書類(診断書・障害者手帳など)が必要です。

☎ 市民課・内線478

中小事業者  
などが対象  
令和3年度分の償却資産、  
固定資産税、都市計画税を軽減

令和2年2月～10月までの連続する任意の3カ月間の売上げが、前年同期比で・30%以上50%未満減少した場合…2分の1軽減

・50%以上減少した場合…全額免除

令和3年2月1日(月)までに認定経営革新等支援機関などの認定を受けて課税課に申告してください。申告書は市ホームページ・課税課窓口で配布します。手続きなど詳しくは中小企業庁ホームページ(QRコード参照)をご覧ください。

☎ 課税課・内線336



## 我孫子市ふるさと産品 新しく1品を推奨！ 有限会社こまいぬ『将門麦酒』

日秀将門神社監修のビールで、ジャパン・グレートビア・アワーズ2019で銀賞を受賞しています。本場ドイツ産の厳選した麦芽を複数種類ブレンドし製造。度数7.5%で、力強くも領民を優しく包み込むような、平将門の人柄をイメージしています。

**販売場所** 農産物直売所あびこん(1本630円(税込み))  
**取扱飲食店** 鈴木屋、ハリオン、安井家(店舗によって金額は異なります。)

◎我孫子市ふるさと産品とは…郷土・我孫子にふさわしい土産品を「我孫子市ふるさと産品」と銘打ち、その地元産品を育成し、永く・広く定着させることで市内産業の活性化を図ることを目的としています。詳しくは市ホームページをご覧ください。

☎ 我孫子市ふるさと産品育成協議会(我孫子市商工会内) ☎7182-3131



## 11月は「児童虐待防止推進月間」 11月12日～25日は 「女性に対する暴力をなくす運動期間」



DVや児童虐待の相談が増えています。DVかもと思ったら#8008(はれれば)、児童虐待かもと思ったら189(いちはやく)へご連絡ください。全国共通の短縮ダイヤルです。詳しくは政府広報オンラインのキャンペーンページ(QRコード参照)をご覧ください。



お近くの電話相談窓口もご利用ください。

### ◎DVの相談

我孫子市配偶者暴力相談支援センター(社会福祉課内) ☎7185-1113(平日午前8時30分～午後5時)

### ◎児童虐待の相談

子ども相談課 ☎7185-1821(平日午前8時30分～午後5時)

柏児童相談所 ☎7134-4152(平日午前9時～午後5時)

☎ 秘書広報課男女共同参画室 ☎7185-1752

## 女性を巡る各種人権問題の相談に応じます 全国一斉「女性の人権ホットライン」強化週間

夫・パートナーからの暴力やストーカーなど、女性を巡る各種の人権問題に、「女性に対する暴力をなくす運動」期間中、全国一斉に人権擁護委員が「女性の人権ホットライン」を通じて相談に応じます。千葉県女性の人権ホットラインでは、次のとおり相談に応じます。

**日時** 11月12日(木)～18日(水)午前8時30分～午後7時、11月14日(土)・15日(日)午前10時～午後5時。相談電話番号 ☎0570-070-810

☎ 千葉県人権擁護委員連合会事務局 ☎043-247-3555

## 狩猟期間が始まります

**期間** 11月15日(日)～令和3年2月15日(月)

**内容** 市内は県指定鳥獣保護区および特定猟具使用禁止区域(銃器)ですが、隣接市では狩猟が可能な区域もあります。詳しくは県ホームページ「千葉県における狩猟について」をご覧ください。

☎ 東葛飾地域振興事務所 ☎047-361-4048

## 保険税は必ず納期内に納めましょう 11月は「ちば国保月間」

国民健康保険税は、病気やけがなどで医療機関にかかるときに必要な医療費の大切な財源です。

### ◎新型コロナウイルス感染症の影響で納税が困難な方へ

著しく収入などが減少し納付が困難な場合は、減免・猶予を受けることができます。詳しくはお問い合わせください。

### ◎正しい所得を申告しましょう

国保加入者とその世帯主の前年中の所得が一定の基準以下の場合、保険税の均等割・平等割が軽減されます。前年中の所得金額で判定を行うため、所得がない場合でも申告が必要です。

7割軽減…「33万円」以下

5割軽減…「33万円+ (28万5000円×被保険者数と特定同一世帯所属者の合算数)」以下

2割軽減…「33万円+ (52万円×被保険者数と特定同一世帯所属者の合算数)」以下

※特定同一世帯所属者…後期高齢者医療制度の被保険者となり、国保を抜けた後も、同一世帯に属する方

### ◎保険税の支払いは口座振替が便利です

「自動的に納められるので納め忘れがない」「納期ごとに金融機関に行く必要がない」など大変便利です。取扱金融機関や手続き方法はお問い合わせください。

### ◎保険税の滞納にご注意

納期限を過ぎて納付する場合は、延滞金が加算されることがあります。滞納が続くと保険証の有効期限が短くなったり、医療費が一時的に全額自己負担となることがあります。さらに、財産の差し押さえなどで滞納保険税が強制徴収されることがあります。納付が困難な場合は早めに納税相談をお願いします。

### ◎健康保険の重複加入 いま一度ご確認ください

勤務先の健康保険(社会保険など)に加入した場合やその健康保険加入者の被扶養者となった場合は、ご自身で国民健康保険の脱退手続きが必要です。加入している健康保険をいま一度ご確認ください。

### ◎11月・12月分の医療機関の領収書は保管してください

医療費通知は、確定申告の医療費控除申告に活用できます。令和3年1月下旬に発送しますが、記載は10月診療分までです。医療費控除の申告をする方で、11月・12月に医療費の支払いがある方は領収書が必要となりますので、大切に保管してください。

☎ 国保年金課・内線912(納付)、930(賦課)、646(給付)

## 11月30日(月)まで 駅前放置自転車クリーンキャンペーン 『放置ゼロ キレイな街で おもてなし』

期間中、自転車放置禁止区域に指定している各駅前周辺(東我孫子駅を除く)で、放置自転車の撤去を重点的に行います。放置された自転車は、高齢者や身体の不自由な方の通行を妨げ、災害時には避難や救助の障害になります。放置自転車をなくし、安全で快適なまちとなるよう、日ごろから皆様のご協力をお願いします。

☎ 泉放置自転車保管所 ☎7183-5470、交通課・内線533

## 借金問題、出会い系サイト、金融商品などでお悩みの方に 弁護士による消費者問題無料相談会

日にち・場所 下表参照

**時間** 午前10時～午後4時(相談時間60分)

**対象・定員** 東葛6市に在住の方、各会場先着12人

☎ 11月2日(月)午前9時30分～希望会場の申込先窓口または電話(平日のみ)

☎ 我孫子市消費生活センター ☎7185-1469

日にち	場所	申込先
11月14日(土)	我孫子市消費生活センター (アビイクオーレ2階)	我孫子市消費生活センター ☎7185-1469
11月17日(火)	野田市役所保健センター4階会議室	野田市消費生活センター ☎7123-1084
11月18日(水)	鎌ヶ谷市役所1階相談室1・2	鎌ヶ谷市消費生活センター ☎047-445-1240
11月19日(木)	流山市役所第2庁舎2階 消費生活センター	流山市消費生活センター ☎7158-0999
11月20日(金)	松戸市役所議会棟2階 第3委員会室	松戸市消費生活センター ☎047-366-7329
11月21日(土)	柏市消費生活センター (中央体育館管理棟1階)	柏市消費生活センター ☎7163-5853

### 市政ふれあい懇談会 ～ご意見をお聞かせください～

市民の皆さんの意見を市政に反映させるため、「市政ふれあい懇談会」を開催します。市の政策や自分の住んでいる地区の皆さんの意見や要望を聞く良い機会です。若い世代(20代～30代)の方、学生の方もぜひご参加ください。

日時・場所 下表参照

共通テーマ 令和3年度予算編成方針概要と予算経常的経費の収支見直し、令和3年度に実施する主な事業

※新型コロナウイルス感染症の影響により、定員を半分にしています。なお、中止する場合は市ホームページでお知らせします。

☎ 秘書広報課 ☎7185-1714

日時	場所	地区テーマ
11月15日(日) 10時～12時	近隣センターふさの風	学校の教育環境の整備について
11月21日(土) 10時～12時	湖北台近隣センター	湖北台保育園について
	14時～16時	天王台北近隣センター
11月22日(日) 10時～12時	我孫子南近隣センター	水害対策について
	14時～16時	新木近隣センター

### 緑の講習会 多肉植物の楽しみを学ぶ

日時 12月8日(火)午前10時～正午

場所 湖北地区公民館工芸工作室

内容 種類が豊富、丈夫で育てやすい多肉植物で寄せ植えを楽しみながら、その特性や育て方を学びます。

講師 長谷川はるみさん 定員 先着13人

費用 2500円(材料費) 持ち物 筆記用具

☎・☎ NPOテラス21緑の事務局 ☎080-9344-4378 (月～土曜日午前10時～午後5時) ※留守番電話の場合は氏名、住所、電話番号を明示



### 公認スポーツ指導者養成講習会

検定試験合格者には、我孫子市公認スポーツ指導者認定証・日本スポーツ協会公認スポーツリーダー認定証(別途要認料)を発行します。

日時 ①11月29日(日)②12月6日(日)③12月20日(日)午前9時～午後6時

場所 教育委員会大会議室(水道局4階)

内容 集合講習、自宅講習、検定試験

対象 市内在住・在学・在勤で、令和2年4月1日時点で18歳以上の方

定員 先着15人 費用 無料

持ち物 公認スポーツ指導者養成テキスト【共通科目Ⅰ】((公財)日本スポーツ協会発行)

☎ 11月20日(金)までにちば電子申請サービス(QRコード参照)から申し込み。

☎ 教育委員会文化・スポーツ課 ☎7185-1604



### 賢く歩いて健康長寿! 病気になるない歩き方を身に付けよう! 初心者大歓迎! ポールウォーキング教室

日時 11月25日(火)午後1時30分～3時30分(受付1時15分～)

場所 水の館3階研修室、手賀沼親水広場

内容 ポールの持ち方などの基礎からストレッチ、歩き方の実践(外でのウォーキングあり)

講師 長岡智津子さん(日本ポールウォーキング協会マスターコーチ)

対象・定員 市内在住で65歳以上の方、先着15人(要申込)

費用 無料※ポールの貸し出しあり

持ち物 動きやすい服装と運動靴、飲み物、帽子、タオル、筆記用具

☎・☎ 11月24日(火)までに高齢者支援課 ☎7185-1112



### 展示で開催! 健康フェア2020

健康フェア2020は、新型コロナウイルス感染症の影響により、展示のみの開催とします。

また、健康づくりに役立つ動画を市ホームページに掲載します。詳しくは市ホームページ(QRコード参照)をご覧ください。

日時 11月9日(月)～15日(日)午前9時～午後5時(初日午後3時～、最終日午後3時まで)

場所 アビスタストリート

☎ 健康フェア2020実行委員会事務局(健康づくり支援課内) ☎7185-1126



## 11月 ギャラリー&県民講座

図書館 1日(日)～29日(日)

休館日:月曜日(祝日の場合は翌平日)

湖北台分館ミニギャラリー

◆きり絵&水墨画展 石川孝、吉田華宇

布佐分館ミニギャラリー

◆編み物 松永ナナ子手編教室

アビスタストリート

開館時間:9時～21時 休館日:16日(月)

◆我孫子を知る1年 回8日(日)まで(最終日15時まで) ☎図書館アビスタ本館 ☎7184-1110

◆健康フェア2020 回9日(月)～15日(日)(初日15時～、最終日15時まで) ☎健康づくり支援課 ☎7185-1126

けやきプラザ

休館日:月曜日(祝日の場合は翌平日)

第1ギャラリー

◆李玉興・邵立墨彩画展 回3日(祝)～8日(日)9時～19時(初日12時～、最終日17時まで) ☎李玉興 ☎090-6160-0732

第2ギャラリー

◆カラフルニット展 回4日(火)～8日(土)10時～17時(最終日16時まで) ☎右近 ☎090-2217-2682

第1・第2ギャラリー

◆認知症啓発イベント 回14日(出)9時30分～16時30分 ☎ふれあいプラザ・坂本 ☎7165-2886

◆みづゑの会 第9回作品展 回17日(火)～22日(日)10時～17時(初日13時～、最終日15時まで) ☎大野 ☎080-5479-0660

◆平和の集い～我孫子から平和を願う～展 回26日(木)～12月6日(日)9時～

19時(最終日16時まで) ☎企画課・内線212

アビシルベ 開館時間:9時～18時 ☎ ☎7100-0014

◆ジャパンバードフェスティバル PR 展示 回8日(日)まで

◆我孫子アートな散歩市 我孫子動物彫刻展 島田忠幸「プリニウスの動物たち」 回19日(木)まで

◆アビストリーム「アビスト de Night」LIVE放送 回20日(金)18時～19時

◆「我孫子のいろいろ八景」パネル展 回24日(火)～12月4日(金)(初日15時～、最終日15時まで)

けやきプラザ県民講座・講習

◆後期高齢期をどう生きるか 回11日(水)13時30分～15時30分 ☎7階研修室 ☎宮本厚士さん(シニアライフアドバイザー) 定30人

◆人生のたたみ方 回14日(土)10時～12時 ☎2階ホール ☎明石久美さん(明石コンサルティング代表) 定100人

◆賢いおむつの選び方・使い方 回18日(水)13時30分～15時30分 ☎7階研修室 ☎窪田由香さん(花王株式会社シニアメーカー) 定30人

◆認知症予防とくすり 回27日(金)13時30分～15時30分 ☎7階研修室 ☎辻純一郎さん(元昭和大学医学部客員教授) 定30人

〈共通〉要申込 費無料 ☎・☎ふれあいプラザ ☎7165-2886 ※月曜休館(休日の場合は翌火曜日) ※専門職対象県民研修はホームページ(www.futurepla.jp)をご覧ください。

### 対象の方は必ず受けてください 特定計量器(はかり)の定期検査

日にち・場所・対象地区 下表参照

時間 午前10時30分～正午、午後1時～3時

対象 商店や工場などで商取引や証明などに使用している計量器

持ち物 計量器、検査手数料※計量器の種類によって異なります。

☎ 消費生活センター ☎7185-1469

日にち	場所	対象地区
11月20日(金)・24日(火)	市役所本庁舎1階ロビー	布施、久寺家、根戸、根戸新田、つくし野、船戸、台田、我孫子、我孫子新田、白山、本町、緑、寿、栄、若松、泉、並木、天王台、東我孫子、柴崎、柴崎台、青山台、青山、南青山、高野山、下ヶ戸
11月25日(水)・26日(木)	湖北地区公民館	布佐西町、布佐1丁目、布佐、布佐平和台、江蔵地、都、新々田、三河屋新田、大作新田、布佐下新田、浅間前新田、岡発戸、岡発戸新田、都部、都部新田、湖北台、中峠、中峠台、中里、中里新田、古戸、日秀、新木、新木野、南新木

### 捨てられた空き缶・空き瓶などの収集を行います 古利根沼の水辺清掃～豊かな自然環境を守ろう～

日時 11月14日(土)午前9時～11時※小雨実施※開催可否は当日午前8時～テレホンガイド ☎0180-99-1185でお知らせします。

場所 古利根沼中央我湖排水路広場集合(右図参照) ※車でのご来場はご遠慮ください。

持ち物 清掃作業のできる服装、長靴または運動靴、タオル、マスク※軍手、ゴミ袋は市で用意

☎ 公園緑地課・内線545

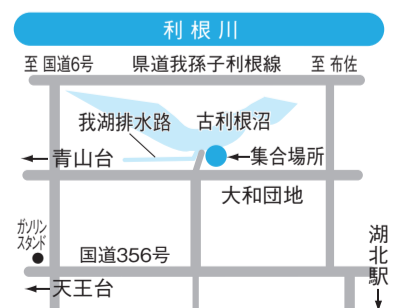



市制施行50周年記念事業

放浪の天才画家

# 山下清展

緻密で色鮮やかな貼絵による独特の世界を確立し、「日本のゴッホ」とも呼ばれた山下清。少年時代に千葉県の実業学校で貼絵と出会い、その才能をたちまち開花させますが、18歳の時に突然施設から姿を消し、放浪の旅へ。

昭和15(1940)年から昭和29(1954)年まで断続的に日本全国を放浪しました。各地を放浪した山下清は、放浪中に見聞した風物を帰宅後に作品として残しました。

テレビや映画などでは「放浪の途中で作品を創作した」と伝えられていますが、実際は行く先々で眺めた風景をありのまま記憶し、帰って来てから地道で繊細な作業の貼絵で寸分違わず再現したといえます。



《アトリエにて》



《ロンドンのタワーブリッジ》貼絵 1965年

- 大正11(1922)年 3月10日、東京市浅草区田中町に生まれる。
- 昭和3(1928)年 浅草の石浜小学校に入学。
- 昭和9(1934)年 千葉県の養護施設「八幡学園」に入園。
- 昭和15(1940)年 11月18日、突然、放浪の旅に出る。
- 昭和17(1942)年 弥生軒で働く※昭和22(1947)年まで。
- 昭和29(1954)年 鹿児島にて放浪生活を終える。
- 昭和36(1961)年 ヨーロッパ9カ国を旅行。
- 昭和46(1971)年 7月12日、他界(49歳)



《ともだち》貼絵 1938年

## 展示総数約140点！代表作を一堂に展示！

「芸術家・山下清」として、『長岡の花火』『桜島』などの代表的な貼絵や、ペン画『手賀沼』など約140点の作品に加え、弥生軒の方から聞いた山下清のエピソードや資料などを展示します。

また、山下清の甥である山下浩さんに「家族だけが知る山下清」をお話ししていただき、「人間・山下清」の真の姿に迫ります。



《トンネルのある風景》ペン画 1956年



《桜島》貼絵 1954年



《手賀沼》ペン画 制作年不詳 個人蔵

### 特別公開～我孫子ブース～

お世話になった弥生軒のために描いた作品(弁当の包装紙の原画)など、普段見ることができない作品も公開します。

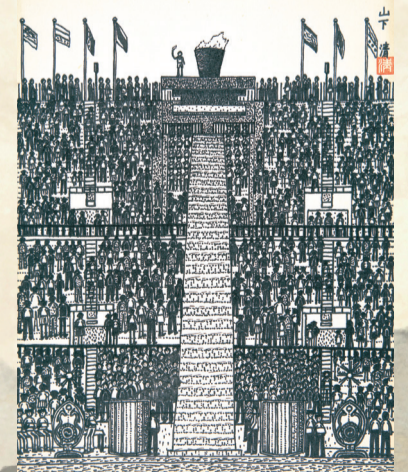

《東京オリンピック》ペン画 1964年

期間 11月21日(出)～12月20日(日) 場所 生涯学習センターアビスタ

## 山下清と我孫子 ～弥生軒で働いていた5年間～

山下清は、昭和3(1928)年から我孫子駅構内でお弁当販売を営んでいた弥生軒(現:JR我孫子駅ホームにある立ち食いそば屋)で、昭和17(1942)年から約5年間働いていました。当時は戦争が激化しつつあり、食糧難が始まっていました。行商の人から「弥生軒で働いていれば食うことには困らない」と聞いたのがキッカケです。

弥生軒の初代社長は「来る人は拒まず」の考えで、山下清を住み込みの従業員として雇ったとのこと。当時の山下清は無名で、仕事に対しては非常に几帳面で、根気良く、正直だったとのこと。

2代目社長の植崎晃さんは、当時はまだ若くて年齢が近かったこともあり、山下清は晃さんに親しみを覚えていたとのこと。絵を描くたびに晃さんのところへ持ってくるので、晃さんが褒めると喜んで次から次へと持ってきたそうです。しか



▲我孫子駅の弥生軒入り口に掲示

### 山下清展記念講演会「家族が語る山下清」

日時 11月21日(土)、12月19日(土)午後1時30分～

場所 アビスタホール

講師 山下浩さん(山下清作品管理事務所代表、山下清の甥)

定員 各日先着50人(要申込)

費用 700円(山下清展のチケット代) ※チケット半券提示で参加可

☎・📍 教育委員会生涯学習課 ☎7182-0511

小学2・3年生の頃だったと思うのですが、祖母と山下清さんが話しているのを遠目で見ました。清さんはその頃すでに有名になっていたので「生の山下清を見た」という気持ちで、「こんにちは」も言えなかったです。その時の印象は、朴訥というか丸いというかふっくらされて、柔和な感じでした。

清さんの作品がこの我孫子に来るということで、やっと「お帰り」と言えますね。

弥生軒 代表 植崎和基さん



#### ～プロフィール～

1960年生まれ。霞が関の割烹料理店で2年間日本料理の修行をする。25歳で家業の手伝いをし、42歳で弥生軒の社長に就任、現在に至る。

し、それらの絵は全てゴミ箱に直行したとのことで、後になって惜しいことをしたと言っていたそうです。

山下清は、弥生軒で働いていた時も、突然放浪の旅に出してしまうことがあったようです。放浪を始める前には地図で距離を測ったりしていたとのこ

とで、地図を見始めると周囲の人は「そろそろ居なくなるぞ」と言っていたそうです。半年ほどして放浪の旅から戻ってくるのですが「ただいま」と言うだけです。半年も前に突然居なくなったのですから、戻ってきたら当然社長が怒るのですが、効き目は無かったようです。

参考: NPO法人 ACOBA ホームページ [http://www.acoba.jp/21\\_abikoCB/09/yayoi/yayoi.html](http://www.acoba.jp/21_abikoCB/09/yayoi/yayoi.html)



▲弥生軒の弁当の包装紙には 山下清の絵を使っていました



放浪中に使用したリュックサック

これまで山下清について「放浪の画家」として、映画・テレビドラマ・書籍で紹介されてきましたが、その多くが放浪先で絵を描き、さまざまな感動を残すストーリーとなっています。

今回の「山下清展」では、家族だけが知るもう一人の山下清像を紹介しながら、多くの作品を通じ、「芸術家・山下清」と「人間・山下清」に迫っていきたいと思います。

山下清の甥 山下 浩さん(山下清作品管理事務所代表)

#### ～プロフィール～

1960年生まれ。山下清の甥にあたり、「山下清鑑定会」を設立し作品の管理や鑑定などを行う。著書には「家族が語る山下清」、「山下清作品集」などがある。

「山下清展」を企画していく中で、ある日突然やってきた、誰とも知れない人「山下清」を温かく迎え入れた当時の人たちや、その懐深さを育んだ我孫子について知ることができました。

我孫子の過去、現在、そして未来に思いをはせながら、今、ここでしか会えない山下清に会いに来てください。

担当者 湯下友美さん(教育委員会生涯学習課 職員)

裸の大将や放浪の画家として知られている山下清さんは、我孫子で働いていたことがあります。テレビドラマ「裸の大将放浪記」では、放浪の旅先での物語が放送されますが、我孫子で働いていた様子は一度も放送されず残念だと市民の皆さんから聞くことがあります。

山下清展では、市長室に飾られている富士山の石版画も公開します。この石版画を見るたびに山下清さんを従業員として受け入れ、放浪の旅を繰り返しても雇い続けた弥生軒の社長や、あたたかく迎え入れた従業員、地域の皆さんを思い浮かべています。

昭和の時代を生きた放浪の天才画家「山下清展」へのご来場を心よりお待ちしております。



市長 星野 順一郎

### 貼絵体験コーナー～貼絵屋さん～

日時 11月22日(日)・23日(祝)、12月5日(土)・13日(日)・20日(日)

午前10時～午後3時※好きな時間にお越しください。

※人数によってはお待ちいただく場合があります。

場所 アビスタ工芸工作室

費用 無料

☎ 教育委員会生涯学習課 ☎7182-0511

## 千葉テレビ放送3チャンネル シャキット!あびこナビ

現在、開催中の市制施行50周年協賛事業『我孫子アートな散歩市 我孫子動物彫刻展 島田忠幸「プリニウスの動物たち」』。市内9カ所にゴリラやキリンなどアルミ板で制作された動物たちが登場。番組ではリアルな彫刻たちを巡るほか、作者の島田さんに作品に込めた思いを語ってもらいました。

過去の放送分はYouTube公式チャンネル(QRコード参照)でご覧いただけます。

放送日時 11月13日(金)午前7時ごろ～

☎ あびこの魅力発信室・内線235



## 環境レンジャーネイチャーイン 秋の谷津の自然散策

日時 11月21日(土)午前9時30分～正午※荒天中止

場所 東我孫子駅南側広場集合、現地解散

内容 岡発戸・都部の谷津ミュージアムを散策し、秋の草花、木の実、昆虫、野鳥などを観察。

定員 先着15人 費用 無料

持ち物 歩きやすい服装と靴、飲み物、雨具、ルーペ(お持ちの方)

☎・☎ 手賀沼課 ☎7185-1484



## 谷津ミュージアムで芋掘り体験

日時 11月21日(土)午前10時～※雨天中止

場所 谷津ミュージアム作業小屋前(「中央学院高校」バス停下車徒歩3分)集合

定員 先着15組※小学生以下は保護者同伴

費用 無料

持ち物 長袖、長ズボン、長靴、手袋

☎・☎ 谷津ミュージアムの会事務局(手賀沼課内) ☎7185-1484



## 手賀沼流域フォーラム 参加者はマスクの着用をお願いします 手賀沼親子ふれあい探鳥会

～手賀沼周辺の山野の鳥と水辺の鳥を楽しもう～

日時 12月5日(土)午前9時30分～11時30分※雨天中止

場所 手賀の丘公園どんぐりの家前(柏市)集合

内容 手賀の丘公園内や手賀沼南岸で、スコープや双眼鏡を使い野鳥を観察。

定員 先着20人※小学生以下は保護者同伴

費用 無料

☎・☎ 野口 ☎090-5069-5055※ホームページ(QRコード参照)からも申込可



## 星空たんけん観望会 たくさんの惑星が観られる秋の星空を楽しもう!

日時 11月21日(土)午後5時30分～7時30分

場所 水の館3階事務室前集合

内容 星空の見方を学ぶ講座と星空観望会※雨天・曇天の場合、星空観望会は中止し、プラネタリウムで番組鑑賞。

定員 先着25人※小学生以下は保護者同伴

費用 100円(中学生以下無料)

持ち物 防寒具、懐中電灯(赤色灯推奨)

☎・☎ 11月20日(金)までに水の館 ☎7184-0555

## 日立アカデミー我孫子キャンパス庭園公開 中止

新型コロナウイルス感染症の影響により、例年11月下旬～12月初旬に開催している日立アカデミー我孫子キャンパス庭園公開を今年は中止します。

☎ 我孫子の景観を育てる会 ☎090-6034-9149(午前9時～午後5時)

## すこやかちゃん

いのうえ みなみ  
**井上 未菜実ちゃん**  
(高野山・1歳4カ月)  
いつも元気いっぱいのみいちゃん♪パパとママにたくさんのお幸せをありがとう♡

おかのぼる りょうた  
**岡登 涼太ちゃん**  
(泉・1歳3カ月)  
外遊びが大好き!元気いっぱいの姿を見ていると笑顔になれるよ☆健やかな子に育ってね

## 子育て支援ガイド「わく²すく²」(概要版)が完成

妊娠、出産から就学前までの育児に関する情報や各種手当、子育て支援制度などの情報が盛りだくさんです。「知りたい」「聞きたい」「行ってみたい」がきっと見つかります。ぜひご活用ください。

配布場所 子育て支援施設、保育課、市民課、保健センター、各図書館、各行政サービスセンター、各近隣センター、アビスタ、湖北地区公民館、アビシルベなど

☎ 子育て支援センター(アビイクオーレ2階) ☎7185-1915



## 文部科学省 委託事業 ボーイスカウトとあそぼう! ～ワクワク自然体験あそび～

日時 第1回…11月15日(日)、第2回…11月22日(日)午前10時～正午※雨天時の開催可否はホームページ(QRコード参照)でご確認ください。

場所 中里市民の森(我孫子第2団野営場隣)

内容 火おこし体験、ロープワーク、落ち葉などでフォトフレーム作成など

対象・定員 年長児～中学生、先着30人

費用 無料 持ち物 マスク、タオル、手袋、飲み物

☎・☎ ボーイスカウト我孫子第2団・荻野 ☎080-2386-3669



11月  
子育て  
支援  
情報

無料

〈対象〉市内在住の乳幼児と保護者

☎あびこで子育て

### 保育園・幼稚園などの地域子育て支援

**園庭開放** 保育園などで園庭を開放しています。一緒にいろいろな経験をしましょう。

期間 3月まで ※雨天中止 申込不要

☎ 保育課・内線459(平日午前8時30分～午後5時)

### 出前保育

**るんるんパーク** 広場スタッフが地域の公園へ出向き体操や親子遊びをします。

時間 午前10時30分～11時 ※荒天中止 申込不要

13日(金)	天王台西公園
25日(水)	柴崎台中央公園

☎ 子育て支援センター ☎7185-1915(平日午前10時～午後5時)

※新型コロナウイルス感染症の影響により変更・中止になる場合があります。詳しくはお問い合わせください。

子育て情報は、メール配信をしています。詳しくは保育課子育て情報担当 ☎7185-1915へ



## 50 RUN伴+あびこ2020「オレンジバトン プロジェクト」 ～走らなくても つながる みんなの気持ち～

動画配信を始めました！ 認知症になっても住みたい街・我孫子

動画には、認知症の当事者の方、医療・福祉の関係者、地域の方、郵便局、商店会、企業、飲食店、高校生など多くの方が登場します。認知症になられた方を、家族や医療・介護の関係者だけではなく地域全体で支えていくことが重要です。会えなくてもつながっていること、会えなくても支え合えること。私たち我孫子のメッセージをぜひご視聴ください。

動画配信 YouTubeで配信中※「RUN伴+あびこ2020」で検索または右記QRコード参照



☎ RUN伴+あびこ実行委員会事務局(湖北・湖北台地区高齢者なんでも相談室) ☎7187-6777

## 11月9日～15日は全国糖尿病週間 我孫子市の特定健康診査を受けましょう！

期間 令和3年1月末まで※1月は医療機関が混み合うので早めにご予約ください。

対象 40歳～74歳で我孫子市の国民健康保険に加入している方

内容 問診、計測、血圧、血液検査(HbA1c、脂質、肝機能、貧血、尿酸、クレアチニン)、尿検査、心電図検査

※令和3年3月31日時点で5の倍数の年齢(例…40歳・45歳など)の方は、頸動脈超音波検査(要申込)を追加で実施できます。受診券(5月または10月に送付済み)と保険証をお持ちの上、市内契約医療機関でお受けください。受診券を紛失した場合は直接医療機関へお申し込みください。

新型コロナウイルス感染症への不安で健診を迷われている方へ

健診を受診しないことで基礎疾患の発見が遅れる場合があります。年に一度は受診しましょう。

☎ 健康づくり支援課 ☎7185-1126

## 我孫子市国民健康保険 短期人間ドックの電子申請サービスを開始

今年度の申請期限 12月28日(月)まで

インターネット検索から申請

- ①インターネットで「ぴったりサービス」と検索
- ②「サービスストップ ぴったりサービス-マイナポータル」を選択
- ③トップページの地域選択で「お住まいの郵便番号」を入力または「千葉県」「我孫子市」を選択
- ④キーワード検索で「人間ドック」と入力して検索

QRコードから申請(右記QRコード参照)

※短期人間ドックについて詳しくは市ホームページをご覧ください。※今年度、すでに申請書を提出している方は申請しないでください。※特定健康診査を希望する場合、短期人間ドックは受診できません。特定健康診査は市内契約医療機関にお申し込みください。詳しくは健康づくり支援課(☎7185-1126)へお問い合わせください。

☎ 国保年金課・内線646



## 11月 各種健診と健康教室

◎乳幼児の各種健診・相談・教室 ◎は予約制です。  
☎ 健康づくり支援課(保健センター) ☎7185-1126

項目	日程	対象・内容など
しあわせママパパ学級◎	7・14・21日(出)	妊娠20週以降の妊婦とその夫、ご家族の方
4カ月児相談	2日(月)・10日(火)	令和2年6月生まれ
1歳6カ月児健康診査	5日(木)	平成31年1月20日～2月23日生まれ
2歳8カ月児歯科健診	26日(木)	平成30年1月11日～2月15日生まれ
3歳児健康診査	12日(木)	平成29年4月17日～5月9日生まれ
5歳児歯科健診	26日(木)	平成27年9月19日～10月22日生まれ
離乳食教室(4～6カ月児向け)◎	27日(金)	乳児の保護者、先着30人
後期離乳食教室(8～9カ月児向け)◎	11日(水)	令和2年2月生まれ、先着20人
食事・栄養相談◎	随時	全年齢対象・電話相談可

※新型コロナウイルス感染症の影響により中止・内容を一部変更する場合があります。



◎心の健康に関する教室

場所 保健センター3階  
☎ 障害福祉支援課・内線421

教室名	日時
アルコール教室	6日(金) 14時30分～16時
心の健康クラブ	16日(月)14時～16時

◎デイケアクラブ

時間 午後1時～2時30分  
☎ 障害福祉支援課・内線381

開催日	場所
20日(金)	障害者福祉センター

◎遊具うんどう教室

時間 午前10時～11時  
☎ 高齢者支援課 ☎7185-1112

開催日	場所
11日(木)	布佐南公園*雨天中止
17日(火)	湖北台中央公園*雨天中止
20日(金)	天王山西公園*雨天中止

## 健康MEMO

## 新型コロナウイルス感染症と歯科治療

現在世界中で新型コロナウイルス感染症が流行し、暮らしにくい世の中になってしまいました。市民の皆さんの中には歯科医院での治療を躊躇している方もいると思います。しかし、口腔ケアが新型コロナウイルス感染症の予防や重症化の軽減への効果がある可能性が高いという報告があります。歯周病やむし歯、義歯などによりしっかり噛めないでいると低栄養状態となり、体力・免疫力が落ちてしまう場合があります。必要な歯科治療を受けないことで感染や重症化のリスクが高まる可能性があるのです。

歯科医院への受診による感染リスクはどうでしょうか。歯科ではこれまで感染の暴露を防ぐために、防護具の着用、グローブの交換、医療器材の滅菌や消毒をしっかりと行ってきました。汚染が広がらないよう十分に配慮していますし、歯科治療による新型コロナウイルスの感染リスクは他の社会活動と比較しても高くないと考えます。しかしながら皆さんが不安を感じられるのは当然のことと思いますので、不安があればかかりつけ歯科医と治療延期も含めてご相談いただければと思います。

☎ (一社)我孫子市歯科医師会 ☎7188-9601

No.427

忘れずに  
受けましょう



## 子宮頸がん検診(集団)の追加募集

下表日程に限り追加募集を受け付けています。事前申し込みなしでの受診はできません。

※定員枠に達した場合は受診することができません。

対象 令和3年3月31日時点で20歳以上の女性

日にち	場所
令和3年3月8日(月)	保健センター
3月9日(火)	



自己負担金 1500円※無料になる場合もあります。詳しくは市ホームページをご覧ください。

集団検診のうち胃がん検診(胃部エックス線検査)、乳がん検診(マンモグラフィ検査・超音波検査)は定員に達したため追加募集はありません。

☎・☎ 各検診日の7日前までに電話またはちば電子申請サービス(QRコード参照)から申し込み。健康づくり支援課(保健センター) ☎7185-1126

## 風しん抗体検査・予防接種

●昭和37年4月2日～昭和54年4月1日の間に生まれた男性の方

これまで公的な接種を受ける機会がなかったため、抗体の保有率が他の世代に比べて低く(約80%)なっています。そのため、風しん抗体検査および予防接種を無料で受けられます。抗体検査の結果、抗体価の低い方が予防接種の対象となります。

対象の方には4月末(転入した方には7月・10月)にクーポン券を送付しました。お手元がない方はご連絡ください。

期限 令和4年3月31日まで

実施医療機関 市内医療機関、厚生労働省ホームページ掲載の医療機関(QRコード参照)

持ち物 クーポン券、現住所が確認できるもの(運転免許証など)、予防接種を受ける場合は抗体検査結果通知(平成26年4月1日以降の検査結果で十分な量の抗体がないと判断されたもの)

●妊娠を希望する女性とその同居者などが対象

風しん予防接種の費用助成

期限 令和3年3月31日まで

対象 市内に住民登録している方で次の全てに該当する方

- ①過去に検査で風しんと診断されたことがない方
- ②妊娠を希望する女性またはその同居者または妊婦の同居者
- ③県の抗体検査(無料)で抗体価が低いとされた方または風しん第5期の抗体検査においてHI法で16倍もしくはEIA法で6.0以上8.0未満の方

助成額 3000円(1人1回限り)

☎ 健康づくり支援課 ☎7185-1126



### 情報ひろば

市や官公庁主催・共催・後援、補助団体の記事を掲載しています。

各項目は、次のように省略しています。  
日…日時、所…場所、内…内容、講…講師、演…出演、対…対象、定…定員、報…報酬・報償、選…選考方法、費…費用、券…入場券販売所、持…持ち物、申…申し込み(記載のないものは申込不要)、問…問い合わせ

情報ひろばに掲載しているイベントや講演・講座・教室などは感染症対策を行い実施します。

### イベント

#### 我孫子市結婚相談所 マスクdeミニ婚活

◎パート2 音楽好きの人集まれ!! 12月5日(日) 音楽鑑賞・楽器演奏・フェスなどが好きな人のための婚活 11月20日(金)まで

◎パート3 平日休みの人集まれ!! 12月10日(木) 平日休みの人、シフト制で働いている人のための婚活 11月25日(水)まで

〈共通〉時間 15時～17時 30代・40代で独身の方 男女各8人程度(抽選) 費1000円 所・申・問電話・Eメールで住所、氏名、生年月日、電話番号を明示。我孫子市結婚相談所あびこいこいハート(けやきプラザ11階) ☎7184-8100 ✉wedding@abiko-shakyo.com

#### 干支竹細工教室

11月21日(土)・28日(土)9時30分～11時30分 所 住み良い工房(久寺家751の5) 各日先着6人※親子連れ歓迎 費1000円(材料費、電気設備費) 申・問 米澤 ☎090-6503-2084

#### 生きづらさからの大脱出Part3 ～不登校の支援者がつなげるために～

11月28日(日)13時30分～15時30分 所 我孫子南近隣センターホール 師 遠藤美香さん(教育研究所所長)、悠々ホルンさん(子どものSOSソングライター) 先着50人 費無料 申・問 電話・ファクス・Eメールで住所、氏名、電話番号を明示。市民活動ステーション ☎7165-4370 ✉abikosks@themis.ocn.ne.jp

### 講演・講座・教室

#### オンライン家事家計講習会(動画配信)

11月12日(木)0時～12月12日(土)18時 ①家計簿のつけ方②環境に良い生活③子どもの生活リズムと食 費無料 11月2日(月)～12月10日(木)にホームページ(https://matsudoto.monokai.jimdofree.com/) から申し込み 松戸友の会 ☎7173-7626

#### プロに学ぶ介護カレレベルアップ講座II 介護現場での感染症予防および対処法

11月12日(木)13時30分～ 所 パレット柏 師 荻沼典子さん 先着25人 費無料 申・問 NPO法人ACOBAC ☎7181-9701

#### シルバー人材センター入会説明会

11月13日(金)10時～11時 所 アビスタ第2学習室 市内在住の60歳以上で働く意欲のある方 先着15人 年会費1200円 申・問 シルバー人材センター ☎7188-2200

#### 認知症啓発講演会 ペコスの母の贈り物 ～認知症の母が教えてくれたこと～

11月14日(土)13時30分～15時30分 所 けやきプラザホール 師 岡野雄一さん(漫画家) 先着250人 費無料 申・問 電話・ファクスで住所、氏名、電話番号を明示。ふれあいプラザ ☎7165-2886 ☎7165-2882

#### 湖北地区公民館(コホミン) 講座

◎千葉伝統の技「太巻きまつりずし」 11月29日(日)13時～15時 内もみじの葉 師 川合美津子さん(元学校栄養士) 20人(抽選) 費800円 師 エプロン、三角巾、布巾2枚、まきす(大・小)、持ち帰り用容器、筆記用具、マスク、飲み物 11月15日(日)必着

#### ◎季節をめぐる寄せ植え講座(冬編)

12月10日(木)10時～12時 師 大嶋陽子さん 先着20人 費3500円 師 エプロン、筆記用具、マスク 11月26日(木)必着  
〈共通〉所・申・問 湖北地区公民館 ☎7188-4433 ※ホームページからも申込可

#### 天王台お元気まんてん教室

11月17日(火)10時～12時 所 近隣センターこもれび 内「認知症とお金の管理」～聞きにくいけれどすぐ知りたい後見、相続、税金の話～ 師 安武慎作さん(みぎわ法律事務所弁護士) 20人 費無料 申・問 11月16日(月)までに天王台地区高齢者なんでも相談室 ☎7182-4100

#### 正しく知って活動再開！ ボランティアのための感染対策講座

11月21日(土)10時～12時 所 水の館 研修室 内 新型コロナウイルスの特徴を知り、より安全に活動できる正しい消毒の方法・感染対策を、分かりやすく説明します 師 澤田康裕さん(ウエルシア薬局薬剤師・薬学博士) 先着20人 費無料 申・問 11月17日(火)17時までに電話・ファクス・Eメールで住所、氏名、年齢、電話番号を明示。ボランティア市民活動相談窓口でとりあ ☎7185-5233 ☎7185-5243 ✉avc@abiko-shakyo.com

#### 高齢者のためのなないろいきいき教室

11月19日(木)10時～11時30分※受付9時30分～ 所 つくし野コミュニティホール 内 免疫力アップ! 新型コロナウイルスに負けない健康づくり～お家でできる健康体操～ 師 芦川尚史さん(けんこうかんソレイユ施設長) 市内在住で65歳以上の方 先着20人 費無料 申・問 11月18日(水)までに我孫子北地区高齢者なんでも相談室 ☎7179-7360

#### 人生100年時代の心の健康づくりセミナー

◎ストレスと心のセルフケアを考える 11月21日(土)10時～12時 師 川崎直樹さん(日本女子大学人間社会学部准教授)

◎物忘れに気づいたら 12月5日(土)13時30分～15時30分 師 堀江桂吾さん(日本女子大学人間社会学部准教授)

◎エイジフレンドリーシティによる健康的な街づくり 12月8日(火)10時～12時 師 黒岩亮子さん(日本女子大学人間社会学部准教授)

〈共通〉所 けやきプラザ7階研修室 先着60人 費無料 申・問 NPO法人ACOBAC いきいき生活倶楽部まほろば ☎7181-9701

### 募集

#### 会計年度任用職員 保健師(産休代替)

任期 令和3年1月18日～3月31日(更新あり) 勤務日時 平日8時30分～17時(週4日) 内 健康相談、家庭訪問、健康教育、幼児健診など 師 保健師の有資格者で、パソコン操作ができ、運転免許証をお持ちの方 1人 給1440円 選書類、面接 勤務場所・申・問 電話連絡の上、11月30日(月)17時までに登録申込書(市ホームページからダウンロード可)、資格証の写しを郵送または本人が持参。〒270-1132 湖北台1の12の16健康づくり支援課(保健センター) ☎7185-1126

### お知らせ

#### 遺言・相続の無料法律相談会(電話)

11月13日(金)13時～16時※1人40分 内 電話による弁護士の無料法律相談 20人 申・問 11月2日(月)10時～千葉県弁護士会松戸支部 ☎047-366-6611

#### 猫譲渡会

11月8日(日)・22日(日)、12月13日(日)12時～15時※荒天中止 所 市役所駐車場※持ち込みは要事前連絡、保護犬猫の引き取りは不可。譲渡には条件があります。詳しくはお問い合わせください 内 我孫子犬猫里親会 ☎090-1618-2502

### まち協情報

#### 我孫子南まちづくり協議会

50南まち協フェスティバル 11月7日(土)10時～16時、8日(日)10時～15時 内 絵画、書道、手工芸、舞台(7日…市民による舞台、8日…キッズ伝統芸能体験等発表)など 費無料

◎パソコン講座 11月14日(土)13時20分～15時30分 内 知っておくと便利なツール、写真の整理 10人 費200円 師 パソコン

#### ◎スマホ・タブレット・パソコン相談

11月21日(土)13時～15時30分 28人(1人60分) 費無料 師 相談したい機器  
〈共通〉所・申・問 我孫子南近隣センター ☎7181-1011

#### 新木地区まちづくり協議会

◎料理セミナー 11月29日(日)13

時30分～16時 内 発酵食で免疫力を高めましょう 師 川上恵子さん 21人 費800円 師 エプロン、三角巾、食器用布巾、手ふき、筆記用具、マスク、100ミリリットル入るふた付き小瓶2個、スリッパ 所・申・問 11月25日(水)までに新木近隣センター ☎7188-2010

### 市民伝言板

詳しい内容の確認は、当事者間で行うようお願いいたします。  
近セ…近隣センター、入…入会金、月…月会費、年…年会費、申…申し込み、問…問い合わせ

### 講演・催し

たのしもう

▼硬式テニス「練習会」に無料で参加してみませんか 11月5日(木)・12日(木)・19日(木)10時30分～12時、11月14日(土)・28日(土)14時～15時30分。湖北中央公園テニスコート。師 伊藤 ☎7185-2057

▼市民総合会塾「防犯食糧危機来る、警戒準備せよ」 11月8日(日)12時～18時。アビスタ。無料。師・問 松木 ☎070-4417-7367

▼史跡文学散歩「柳田國男青春の地を訪ねる」 11月14日(土)9時40分 布佐駅改札前集合。布佐～柳田國男記念公苑。講師…戸田七支さんほか。500円。内 我孫子の文化を守る会・戸田 ☎080-6527-3824(SMS可)

▼歌声クラブ ①11月16日(月)・12月21日(月)13時30分～、我孫子北近セ並木。②11月30日(月)・12月14日(月)10時～、近セこもれび。先着30人。700円。内 稲吉 ☎090-4027-6903

▼ペットロス相談会 11月13日(金)・30日(月)13時～、17日(火)9時～。我孫子南近セ。愛犬愛猫との死別。思い出を語る。人間関係の悩み相談も可。1人30分(当日参加可)。2000円。申・問 渡邊 ☎090-6197-6397

▼パソコン楽しみ隊市民ICT講座「インターネットを楽しもう」 11月24日(火)13時30分～。我孫子南近セ。年賀状作成、スマホとの連動、YouTubeなど。先着8人。1500円。申・問 佐藤 ☎7183-2320

### 会員・仲間募集

やってみよう

▼水彩画教室 原則毎月第1・3(水)15時～18時。湖北地区公民館。講師…山田さんしんさん。初心者、男女を問わず大歓迎。見学自由。月3000円。内 水美会・茨木 ☎090-3502-6886

### 市内交通(人身)事故発生件数 我孫子警察署管内 9月末日現在

9月の発生件数	16件
今年の発生件数(1月～)	162件
前年同期比	-39件
9月の死者数	0人
今年の死者数(1月～)	3人
前年同期比	+3人
9月の負傷者数	20人
今年の負傷者数(1月～)	187人
前年同期比	-54人

50 我孫子を知る1年企画 展示・講演会

旧村川別荘ひなのまつり出張展  
「華」で遊ぶ

毎年2月～3月に行われる「ひなのまつり」と旧村川別荘の紹介を行います。今回のテーマは「華」。四季折々の花が華やかに彩ります！

期間 11月9日(月)～15日(日)午前9時～午後9時(初日正午～)

場所 アビスタ2階展示スペース

費用 無料

☎ 教育委員会文化・スポーツ課 ☎7185-1583



▲旧村川別荘での展示の様子

『白樺』創刊110年記念 我孫子の風景展

志賀直哉たち白樺派が去った後の我孫子は、原田京平を中心とする春陽会の若手画家たちが風景を描く時代を迎えます。原田京平の風景画を中心に、大正から昭和30年代までの我孫子の風景画を紹介いたします。

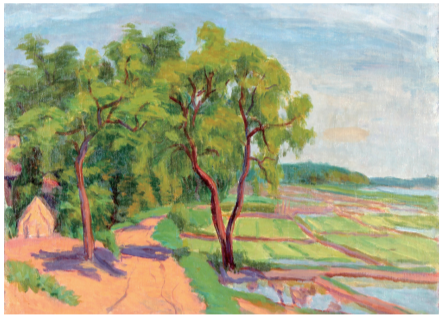

▲原田京平「ハケの道と手賀沼」

期間 11月11日(水)～令和3年

2月28日(日)午前9時30分～午後4時30分

入館料 300円(高校・大学生200円、中学生以下無料)

場所・☎ 白樺文学館 ☎7185-2192

白樺文学館休館のお知らせ

11月10日(火)は展示替えのため休館します。

我孫子の民俗行事  
－布佐竹内神社例大祭を中心に－

竹内神社例大祭(市指定文化財)、民俗行事のオビシヤや待道講(待道講の版本は市指定文化財)などを紹介します。

日時 11月14日(土)午後2時～

場所 布佐中学校多目的室

講師 伊藤純さん(川村学園女子大学日本文化学科講師)

定員 先着50人

費用 無料 持ち物 室内履き

☎・☎ 教育委員会文化・スポーツ課 ☎7185-1583

「山下清展」と同時開催!

場所 アビスタホール 定員 各先着50人 費用 無料 要申込

我孫子の民俗行事  
－布佐竹内神社例大祭を中心に－

竹内神社例大祭、民俗行事のオビシヤや待道講を紹介します。

日時 11月28日(土)午後2時～

講師 伊藤純さん(川村学園女子大学日本文化学科講師)

持ち物 室内履き

☎・☎ 教育委員会文化・スポーツ課 ☎7185-1583

第8回楚人冠講座  
楚人冠が書きとめた手賀沼の姿

杉村楚人冠の随筆を味わいながら、昔の手賀沼の様子を読み取ってみましょう。

日時 11月29日(日)午前10時～

講師 高木大祐さん(杉村楚人冠記念館学芸員) 持ち物 室内履き

☎ 図書館アビスタ本館 ☎7184-1110

☎ 杉村楚人冠記念館 ☎7182-8578

行商の時代

常磐線・成田線でおなじみだった我孫子市からの行商。その特徴についてお話しします。

日時 12月6日(日)午後2時～

講師 山本志乃さん(神奈川大学国際日本学部教授) 持ち物 室内履き

☎・☎ 杉村楚人冠記念館 ☎7182-8578

稲村雑談 特別版－我孫子を描きし画家 原田京平－

我孫子を描いた画家・原田京平について語ります。

日時 12月12日(土)午後2時～

講師 稲村隆さん(白樺文学館学芸員) 持ち物 室内履き

☎・☎ 白樺文学館 ☎7185-2192

写真集「我孫子－みんなのアルバムから－」  
スライド上映や昔の我孫子駅のパネル展示も開催!

期間 11月21日(土)～12月20日(日)※申込不要

場所 アビスタホール※講演会開催時間帯はご覧いただけません。

☎ 教育委員会生涯学習課 ☎7182-0511

11月 市民相談・県民相談 ※☎は予約制です。

市民相談	弁護士法律相談☎	5日(木)、12日(木)、17日(火)、19日(木)、26日(木)9時30分～15時30分(予約は2日(月)8時30分～) 秘書広報課 ☎7185-1714
	行政書士相談☎	18日(火)13時～16時(予約は平日10時～15時)(新型コロナウイルス感染症関連の補助金、相続・遺言手続きなど) 千葉県行政書士会東葛支部 ☎080-7434-5135
	司法書士法律相談☎	10日(火)10時～15時(予約は2日(月)～9日(月)13時～16時) 千葉司法書士会柏支部 ☎080-5901-3236
	年金・労働相談☎	11日(水) 13時～17時 市民相談室(本庁舎2階) 千葉社会保険労務士会東葛支部 ☎047-345-9992(9時～15時)
	税務相談☎	20日(金) 10時～15時 収税課相談室(本庁舎1階)(予約は16日(月)8時30分～) ☎7185-1349
	消費生活相談	月～金曜日、第2・4土曜日(祝日を除く)10時～17時30分 消費生活センター ☎7185-0999

市民相談	人権相談 電話	月～金曜日8時30分～17時15分 みんなの人権110番 ☎0570-003-110
	生活相談	月～金曜日(祝日を除く)8時30分～17時 社会福祉課(西別館2階)・内線394
	健康相談	月～金曜日(祝日を除く)8時30分～17時 保健センター 健康づくり支援課 ☎7185-1126
	心の相談☎	30日(月) 13時30分～(予約は27日(金)まで) 相談室(西別館2階) 障害福祉支援課・内線421
	交通事故巡回相談☎	9日(月)10時～15時(先着4組。予約は5日(木)まで) 市民安全課(本庁舎地階)・内線485
	子ども総合相談	月～金曜日(祝日を除く)8時30分～17時 子ども相談課(西別館1階) ☎7185-1821
ひとり親相談	月～金曜日(祝日を除く)8時30分～17時(離婚・養育費・面会交流など) 子ども支援課(西別館2階)・内線849	

市民相談	DV相談(男性可)	月～金曜日(祝日を除く)8時30分～17時 社会福祉課(西別館2階)・☎7185-1113
	結婚相談(☎優先)	木曜日 10時～17時第1・3土曜日、第2・4日曜日 10時～19時 我孫子市結婚相談所 あび♡こい♡ハート ☎7184-8100
	地域職業相談	月～金曜日(祝日を除く)9時30分～17時 地域職業相談室(サンビーズビル6階) ☎7165-2786
県民相談	介護とこころの相談☎	火～日曜日 10時～16時 福祉ふれあいプラザ(けやきプラザ1階) ☎7165-2886
	すまいの相談☎	金曜日 10時～16時(随時)水・木曜日10時～12時(要予約) 福祉ふれあいプラザ(けやきプラザ6階) ☎7165-2886
	福祉用具相談☎	火～日曜日 10時～16時 福祉ふれあいプラザ(けやきプラザ1階) ☎7165-2886
	児童相談	来所☎ 月～金曜日(祝日を除く)9時～17時 柏児童相談所 ☎7131-7175 電話 月～金曜日(祝日を除く)9時～17時 柏児童相談所 ☎7134-4152



市からのお知らせをメールで配信しています。右記 QR コードを読み込むか、我孫子市携帯サイト (<http://www.city.abiko.chiba.jp/mob/>) へアクセスしてください。パソコンからは、市ホームページ内「メール配信サービス」をご覧ください。



アプリ「マチイロ」で広報あびこが閲覧できます。アプリは左記 QR コードからダウンロードできます。



日本最大級の鳥の祭典  
～人と鳥の共存をめざして～

## ジャパンバードフェスティバル (JBF) 2020 今年オンラインで開催

日にち 11月7日(土)・8日(日)

開催方法 JBF公式ホームページで開催  
URL <http://www.birdfesta.net/> (QRコード参照)



JBFでおなじみのイベントや講座を動画で配信!

主な内容 タイムテーブルなど詳しくはホームページ(適時更新)をご覧ください。

◎鳥学講座…詳しくは右記記事をご覧ください。

◎JBFのあゆみ…JBFの歴史、そして今後の思いを語ります。

◎内山春雄バードカービングヒストリー…バードカービングの第一人者、内山春雄さんへのインタビュー。

◎全日本鳥フォトコンテスト講評…4人の審査員が今年の作品について講評します。

◎タマゴ式鳥絵塾…野鳥図鑑画家の谷口高司さんに絵の描き方を学びます。

◎山階鳥研見レクチャー12…普段は見られない山階鳥類研究所について研究員の方がお話しします。

◎鳥の博物館バーチャルツアー…日本で唯一の鳥専門の博物館を紹介します。

### 全日本鳥フォトコンテスト作品展

入賞作品の他、応募作品約1000点の作品を掲載します。お気に入りの作品を探してみましょう!

※公開を希望しない作品や、撮影マナーから外れると判断された作品などは除きます。

### 出展者からのメッセージ

出展予定だった出展者からお預かりしたメッセージを公開しています。最近の活動の様子などもリンクを通じてご覧いただけます。

☎ JBF実行委員会事務局(手賀沼課内) ☎7185-1484

## 第30回鳥学講座 洋上風力発電と野鳥

オンラインで  
開催

日時 11月7日(土)午後2時～3時30分※当日の状況により遅れる場合あり  
※11月8日(日)正午～午後1時30分に再度録画したものの配信あり

内容 低炭素社会の実現に向け、洋上風力発電の導入が国内で進んでいます。しかし、洋上風力発電導入先進地域の欧州では、鳥類と風車との衝突や餌場の喪失が問題とされています。鳥類への悪影響を低減するためにはどうすべきか、国内外の研究事例を紹介しながら解説します。

講師 風間健太郎さん(早稲田大学人間科学部准教授)

参加方法 JBF公式ホームページ、鳥の博物館ホームページ、山階鳥類研究所ホームページから(申込不要) 費用 無料

ミュージアムインフォメーション

## 鳥の博物館

Abiko City Museum of Birds  
234-3 Konoyama Abiko  
☎7185-2212



▲風間健太郎さん



## 令和2年度千葉県愛鳥週間 ポスターコンクール受賞作品展示

受賞した52作品を展示します。

日時 11月7日(土)午前9時30分～午後4時、8日(日)午前9時30分～午後3時

場所 アビスタ第3学習室 費用 無料 ☎ 千葉県自然保護課 ☎043-223-2972

## 広告掲載枠

会社やお店のPRにご活用ください

規格 縦11.5cm×横8cm

掲載料 1枠2万円(最大3枠まで)

☎・☎ 秘書広報課広報室 ☎7185-1269

## 広告掲載枠

会社やお店のPRにご活用ください

規格 縦11.5cm×横8cm

掲載料 1枠2万円(最大3枠まで)

☎・☎ 秘書広報課広報室 ☎7185-1269

## 広告掲載枠

会社やお店のPRにご活用ください

規格 縦11.5cm×横8cm

掲載料 1枠2万円(最大3枠まで)

☎・☎ 秘書広報課広報室 ☎7185-1269

## 広告掲載枠

会社やお店のPRにご活用ください

規格 縦11.5cm×横8cm

掲載料 1枠2万円(最大3枠まで)

☎・☎ 秘書広報課広報室 ☎7185-1269

## 広告掲載枠

会社やお店のPRにご活用ください

規格 縦11.5cm×横8cm

掲載料 1枠2万円(最大3枠まで)

☎・☎ 秘書広報課広報室 ☎7185-1269