

人口
 S. 50. 6. 1 現在
 75,364 人
 37,602 人
 37,762 人
 21,368 世帯

我孫子市役所
 市長公室企画課

楽しさを買えるショッピング

我孫子市魅力ある商店街に



生活必需品だけの地元商店

我孫子市の商店街は、我孫子駅南口、湖北駅南口、布佐駅北口と各駅を中心に点在しています。この商業を、昭和49年の商業統計の結果から見ると商店数は、917店になっています。その内訳は、法人商店178店、個人商店548店、飲食店191店となっています。この結果を昭和47年の調査と比較すると、商店数は13%、従業者数は9%、年

間販売額では、50%（59億6313万円）増となっています。さらに、各商店街の現状を見てみると、我孫子駅南口は、規模としては、市内で一番大きいのですが、商店街としての充分なまとまりに欠け、核となる大型店がありません。この商店街は、自然発生的に、駅前通りと果道に沿って商店が、建ち並んでいます。我孫子駅前商店街の購買地域の商店街に一般的に見

られる特色です。布佐地区の場合も、湖北駅北口と同じような経過をたどってきました。この商店街は駅前から、成田街道までに、60軒あまりの店が、最寄品を取り扱っています。このように、我孫子の商店街には、核となる大型店が少なく、生活必需品を中心とした、市民生活に密着した商業形態をとっています。今の我孫子の商業は、市民だけが相手にして、平穩な生活の中に、眠り続けているようです。つまり眠り続けていては、経済動向の変化に対応できません。年間6000人ほどの人口が増加している当市でも、人口にみあつた商業を考えなければなりません。この計画が完成すると、今までのような、地域住民だけを相手にする生活必需品の供給地にとどまらず、我孫子市だけでなく、取手市、印西町、沼南町などからの消費者も予想できるようにになります。しかし、拍子のような広域型の強力な商店街にすることは、不可能に近いので、すくなくとも、今の近隣型商業から、一歩前進して、地域型商店街に、移行する必要がありますが、そのためには、何を核とするか、衣料品、家具、高級品の専門店があり、小公園などの専門ショップで、楽しめる環境を整えることが必要です。一方、湖北駅北口、布佐駅前、南口土地区画整理事業を進めている我孫子駅前口は、道が狭く防災上からも危険です。広い道路、ゆつたりとした歩道、駅前広場、公園をもつた整然とした街にし

なくてはなりません。転換期を迎えている我孫子の商業は、内的、外的に時代に対応した形態をとることが望まれるでしょう。この計画が完成すると、今までのような、地域住民だけを相手にする生活必需品の供給地にとどまらず、我孫子市だけでなく、取手市、印西町、沼南町などからの消費者も予想できるようにになります。しかし、拍子のような広域型の強力な商店街にすることは、不可能に近いので、すくなくとも、今の近隣型商業から、一歩前進して、地域型商店街に、移行する必要がありますが、そのためには、何を核とするか、衣料品、家具、高級品の専門店があり、小公園などの専門ショップで、楽しめる環境を整えることが必要です。一方、湖北駅北口、布佐駅前、南口土地区画整理事業を進めている我孫子駅前口は、道が狭く防災上からも危険です。広い道路、ゆつたりとした歩道、駅前広場、公園をもつた整然とした街にし



私は、今さわがれている大型店進出に、期待していません。大型店が入れば、それだけ消費人口も増加しますから。また、核店舗に至る道をアーケードにして、その中に、子供の遊び場やベンチをもうけたら良いと考えられています。このようにすれば、現在の閉鎖的、地域的な消費圏から、近隣の消費者も望めるのでないでしょうか。しかし、このような未来像を実現していくためには、市だけではできません。市と商工会・各商店街の連携プレーでこそ実現可能だと思います。明日の我孫子の商業の発展のために、仕入から販売まで、もう一度チェックが必要でしょう。

大型店舗を中心とした商店街に

なればなりません。この計画が完成すると、今までのような、地域住民だけを相手にする生活必需品の供給地にとどまらず、我孫子市だけでなく、取手市、印西町、沼南町などからの消費者も予想できるようにになります。しかし、拍子のような広域型の強力な商店街にすることは、不可能に近いので、すくなくとも、今の近隣型商業から、一歩前進して、地域型商店街に、移行する必要がありますが、そのためには、何を核とするか、衣料品、家具、高級品の専門店があり、小公園などの専門ショップで、楽しめる環境を整えることが必要です。一方、湖北駅北口、布佐駅前、南口土地区画整理事業を進めている我孫子駅前口は、道が狭く防災上からも危険です。広い道路、ゆつたりとした歩道、駅前広場、公園をもつた整然とした街にし

なればなりません。転換期を迎えている我孫子の商業は、内的、外的に時代に対応した形態をとることが望まれるでしょう。この計画が完成すると、今までのような、地域住民だけを相手にする生活必需品の供給地にとどまらず、我孫子市だけでなく、取手市、印西町、沼南町などからの消費者も予想できるようにになります。しかし、拍子のような広域型の強力な商店街にすることは、不可能に近いので、すくなくとも、今の近隣型商業から、一歩前進して、地域型商店街に、移行する必要がありますが、そのためには、何を核とするか、衣料品、家具、高級品の専門店があり、小公園などの専門ショップで、楽しめる環境を整えることが必要です。一方、湖北駅北口、布佐駅前、南口土地区画整理事業を進めている我孫子駅前口は、道が狭く防災上からも危険です。広い道路、ゆつたりとした歩道、駅前広場、公園をもつた整然とした街にし

我孫子駅北口区画整理第一歩をふみ出す

我孫子駅北口開設に伴い公共施設の未整備なところが銀行などの都市業務施設が出現し、スプロール現象をたどろうとしています。このスプロール化を未然に防ぎ「住み良い街」造りを目的に計画してまいります。我孫子駅北口土地区画整理事業を市の都市計画として次のとおり決定しました。

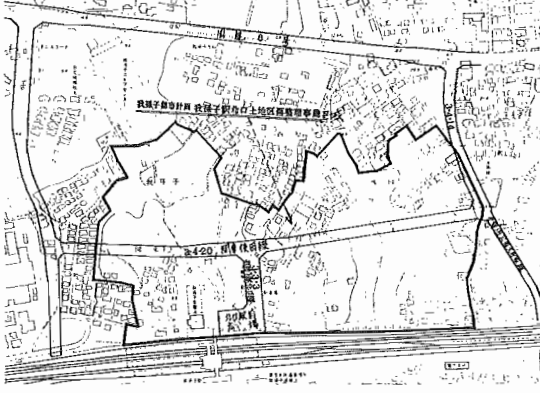

我孫子都市計画我孫子駅北口土地区画整理事業の決定(我孫子市決定)

名 称		我孫子駅北口土地区画整理事業				
面 積		種別	名 称	幅員(m)	延長(m)	備 考
	約14.7ha	◇	3・3・3我孫子駅北口線	25	80	
公 共 施 設 の 配 置		◇	3・4・14手賀沼公園久寺家線	16	127	区内幅員不足
		◇	3・4・20閑東後田線	16	590	
		◇	我孫子駅北口駅前広場	面積2,800㎡		
		本地区内には上記の都市計画街路があり、これと幅員9m～8mの区画街路を基幹とし、幅員6m～4mの区画街路を市街地及び住宅地に適するよう配置した。				
公園及び緑地		小公園(約3%)3ヶ所を児童公園として施設した法及び高圧電線下を緑地(約4%)とし、植栽し修形を計る。				
その他の公共施設		排水については側溝より暗渠に集水し、本地区北側にある天万台都市下水路に放流する。				
空地の整備方針		3・4・20閑東後田線を境にし、南側を商業専用、商住併用地域にし、北側を住宅専用地域とした。街区は短辺30m～50m長辺80m～120mを標準とし、丘陵地を切盛りし、利用効果を高めるよう計画した。				

賢い消費者になろう

買った物をしたが、その商品が欠陥品であった、あるいは品質保証期限が過ぎていた物を買わされた、家具・電気製品・ガス器具などの修理を頼んだら費用が非常に高かった。さらに、修理はできないから新しい製品と買い替えるよう迫られたなど、市民のみならず経験があるかと思えます。そして多くの方は泣き寝入りしているのではないのでしょうか。

安売りデーのご利用を

物価高により台所をあずかる主婦の方にとって食品の高騰は毎日のことですので、日夜悩まれていることと思えます。家族の健康を考え少しでも安く、栄養のある物を探

本日安売日

月第二・第四水曜日午前8時30分から午後5時まで都市改造事務所で行っている「せりご利用」だき

て昨年から生鮮三品の安売日を設けました。これは、毎月第一金曜日に鮮魚、第二金曜日に青果というように、この日は通常の値段より安く販売していたり、この場合店頭には緑地に「本日安売デー」という旗をかかげてありますので、各金曜日にこれらを購入するの賢い消費者といえるでしょう。

土地の立入調査があります

利根川広域導水事業のため、土地収用法第11条第

根戸地区に保育園が誕生

第2回定例市議会で決まる

第2回定例市議会は、6月6日から16日まで行なわれました。当市は、東京のベクトクウンとしての色彩が増々強くなり、人口の増加とともに児童の数も年々増えています。市立保育園は現在4カ所あり、昭和53年度までに6保育園が誕生します。この内の1保育園で、根戸地区の母さんは、これから安心して児童をあずけ、仕事にはげることができま

す。名称は、我孫子市立根戸保育園(根戸9番地)です。今年10月から、約百名の児童をおあずかりいたします。名称は、我孫子市立根戸保育園(根戸9番地)です。今年10月から、約百名の児童をおあずかりいたします。

園児を募集します

根戸保育園は、10月1日開園を目標に工事がすすんでいます。当園は、根戸字堀尻9番地(別園参照)定員100名(0・1歳児8名、2歳12名、3歳20名、4歳30名、5歳30名)です。入園を希望するおさん

のいる方は、8月16日午前中までに入園申請書(各支所駅前連絡所)にありませ

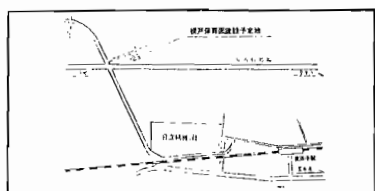

市税・市国民健康保険条例の一部改正

す。これは、住民税の所得控除の税率引上げ(ガスは、ほとんと家庭用であり、また課税されていないプロパンガスとの均衡を考慮して税率百分の四を百分の三に引下げする)、退職所得者の税負担(昭和50年の所得税からの軽減等を行ない、市民の方の負担をできるだけ少なくしようとするもの。また、国民健康保険被保険者の異動による国民健康保険税の月額課税の算定方



石原昭男氏

教育委員会委員の伊藤幹雄氏が辞任したため、次の方が後任委員に選任されました。我孫子市白山1の29の2石原昭男氏 昭和2年4月23日生

昭和50年 国勢調査 10月1日調査

今年10月1日には、全国一いついに国勢調査が行なわれます。国勢調査は、国内に住んでいるすべての人を対象として、一人一人もれなく調査する最も基本的な統計調査です。調査員になられた方、ご応募ありがとうございました。



夏は高温多湿で、細菌や微生物の最も繁殖しやすい季節で、消化器伝染病の発生が多くなります。消化器はもちろん、日本脳炎などすべての伝染病の予防には、個人の体調が問題なので、十分な栄養と睡眠をとり病気に対する抵抗力をつけておくことが大切です。特に、子どもの冷たいものの飲みすぎ、寝冷え、暴飲暴食、夜ふかしなど無理なことを避け、体調をくいのえることが発病をくい止

めることとなります。赤痢は赤痢菌の経口感染により発病し、初期症状は、発熱腹痛下痢(血便)腸管の急性炎症です。最近の赤痢の傾向は、軽度の熱感と腹痛下痢が一日2〜3回程度の弱い菌型が多く発生しています。そのため抵抗力のある人は、菌を持って発病しない不顕性感染が多分にあり、これらの患者からいつ感染するかも知れない危険にさらされています。

陽ざしをさけて外出を

手芸講座 有井和子先生

パラソル片手に 夏の街

いよいよ夏も盛りとなりました。散歩にショッピングに、どうしても炎天下を歩くことが避けられません。そんな時、ぜひとも欲しいものがパラソルです。実益とおしゃれを兼ねた手製のパラソルをさして、あなたの夏を楽しんでください。

作り方要点

描き方
A木線を描く温度まで溶かし、温度を保ちながら筆に木線をつけ、布に適当な柄を描きます。B布を傘の骨組からはずし

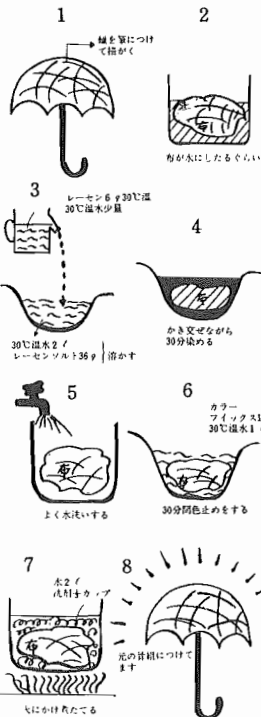

- 材料と用具**
 ☆純綿又は麻の傘 一本
 ☆木線・洗面器 一個
 ☆筆 (ハブラシ・ヘチマなど) 一本
 ☆レーゼン (染料) 6g
 ☆レーゼンソルト (助剤) 36g
 ☆カラーファイックス (色止め剤) 10g
 ☆洗剤 マカップ位
- 水に浸して置きます。
染め方
 ①レーゼン6gは、30度ぐらいの温少量でよく溶かします。
 ②レーゼンソルト36gは、30度ぐらいの温水2ℓでよく溶かします。
 ③洗面器に①と②を入れ、さらによく溶かし、その中に布を入れ、かき混ぜながら30分間染めつけます。
 ④カラーファイックス10gは、30度ぐらいの温水1ℓでよく溶かします。
 ⑤染めつけた布をよく水洗いし、④を入れ時々かき混ぜながら30分間置いて、色止めをします。
 ⑥水2ℓ、洗剤マカップに布を入れ、火にかけて煮たて、線を落とします。
 ⑦線がすっかり取れ、きれいに染め上りましたら、元の骨組につけて出来上ります。



ちびっこ広場

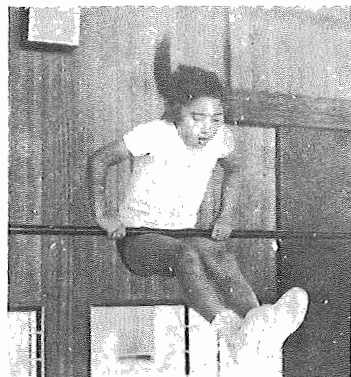

食事の用意する主婦はもちろん、外出後や食事前は、かならず手を洗います。また前記の注意事項を家中で守りましょう。

我孫子 郷土研究会

我孫子の失なわれていく民話、方言、歴史的遺産を研究し合おうと、昭和47年11月に発足したのが、我孫子郷土研究会である。歴史と聞くと思わずさくさく考えがちですが、先祖の残した遺産に触れ、みんなでお話し合う、気軽な会である。現在、会員は30名ほどで毎月第2日曜日に、公民館で会員が調べてきた、我孫子にまつわる歴史を発表している。代々受け継がれてきた遺産、風習に触れ、一つ一つの謎を解きほぐしていく喜びは、先祖の生活のにおいを、じかに感じるようである。調べていくほどに、歴史上の人物は、ますます身近かな人となる。



電話(82) 0515

文化の中心として、中世には、平将門の支配地として、江戸時代には宿場、近世には、白樺派の文人が住まいした我孫子。みなさんの身の回りにも先人の残した文化がいたる所にあります。会員は、中年層ばかりなので、若い人も参加してはいかがでしょう。若い人は、若い人なりの視点で、我孫子の歴史を考えてほしいと、会長の小態勝夫さんは語っています。この会に参加して、我孫子の歴史を研究してみたい方は、我孫子市中央公民館の林清三さんに申込んで下さい。

増田明子ちゃん
(湖北台西小6年)
鉄棒は私の得意な種目。グルグル廻ると、床も天井もいっしょになって廻り何回でも続けられるけれど、目がまわっちゃう。でも、こんなおてんばな姿、未来のお姉さんに見えるの嬉しいな。



ゴミは袋つめにして

奥さん 時間です



当日 8時30分までに出して下さい

あなたは 大丈夫ですか 国民年金保険料の納め忘れ



国民年金の保険料は、5年、10年と納め続けても、ある時期の保険料を2年過ぎても納めない、その分は、時効により納めることができなくなってしまう。

国民年金の「老齢年金」は、60歳になるまでに25年以上の保険料納付済期間を必要とします。

未納分があった場合、わずかな年数不足で年金が受けられません。特に、昭和36年発足時に...

Table with columns: 生まれた日 (Born Date), 期間 (Period), 昭和 (Showa), 平成 (Heisei). Lists dates from before 1945 to 2024.

清掃手数料の集金人決まる

清掃手数料の集金人が決まりました。汲取料金の集金は、一分を4期に分け、3ヶ月分を一回として集金にかかっています。

未加入者に最後のチャンス

国民年金の未納保険料の特別納付の措置がとられて、一時の思いがけい、経済上の都合、その他の理由によって、当然加入が保険者の資格があるのに、国民年金へ、まだ加入していない方、今年12月31日までに、未納保険料の全額を払込めば、受給権が与えられます。

「高校生」の「税」の「集」

「税」金や「税」務署についての意見、「税金」について学校などで教わったことについて「意見」。「税務署」などを見学したことあればその印象や経験「税」について父兄の体験談や人の話を聞いて、それに対する自分の考え。



お知らせ

遊歩道 松戸市大宮 小根本字久保5番3

Table with columns: 定額制 (Fixed Amount), 従量制 (Variable Amount). Lists rates for different categories like 1 person, 2-4 people, etc.

Table with columns: 市役所 (City Office), 支所 (Branch Office). Lists phone numbers for various city offices.

Calendar for July (7月の納税) with dates 16-31 and corresponding events like 年金相談, 歩け歩け運動, 婦人科検診, etc.

移動図書館 青山台 7月16日、9月3日 (10時40分から11時30分)

明るい話題 遠藤昭さん(白山一六)に21冊の寄贈がありました。

食中毒の多発期を迎えて 拍保健所では、食中毒の発生を防止するために、食中毒警報を出しています。

20年ぶりの渡御 八坂神社祭礼 八坂神社の祭礼は、7月18日(10時から6時)に行なわれます。

行政相談 人権擁護相談 ●日時 7月25日(金) ●場所 中央公民館 10:00~15:00

行政書士試験 試験日 8月22日 試験場所 沼南町役場

歩け歩け運動 養老溪谷を訪ねて 7月20日(日) 午前8時

探鳥会 7月20日(日) 午前8時 場所は、利根川付近の鳥を観察します。

Table with columns: 日 (Date), 場 (Venue), 時 (Time). Lists various events and their locations throughout the month.