

広報

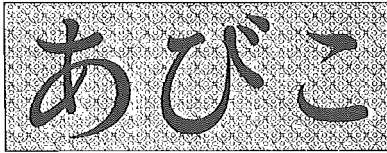

第497号 53・8・1

我孫子市役所市長公室企画課
(昭和34年7月31日第3種郵便物認可)

7月1日現在

●人口 93,330人(+8,361)
男/46,485人
女/46,845人
●世帯数 26,753戸(+2,540) ()内は前年比

●市役所 85-1111 ●つくし野支所 84-8801
●湖北支所 88-2111 ●湖北台支所 88-0828
●布佐支所 89-2358 ●水道部 88-3111(代)
●中央公民館 82-0515 ●老人福祉センター 88-0123

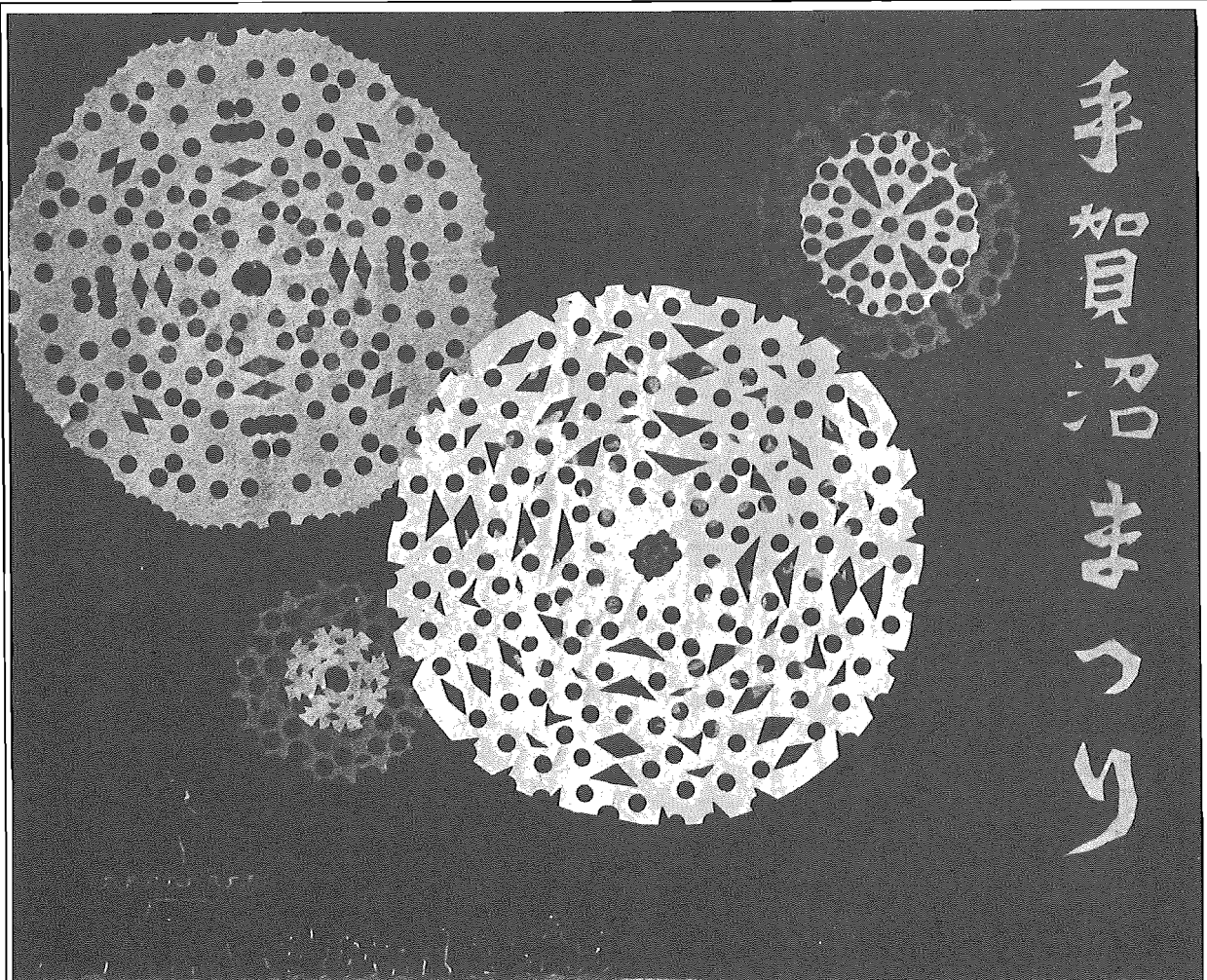

踊ろっかっぱ音頭

8月13日・14日・15日

我孫子の夏の風物詩「手賀沼まつり」が近づいてきました。夏の夜のひととき、家族そろって、かっぱ音頭を踊りましょう。

今年で8回目を迎えた手賀沼まつりが、8月13日(日)・14日(月)・15日(火)の3日間、中央公民館前の駐車場で行われます。

かっぱ音頭を中心に、かっぱ音頭大行進、ちびっこかっぱ水泳大会、花火大会と、楽しい催しがいっぱいです。

真夏の夜のひとときを、家族そろって楽しくすごしてみませんか。なお、当日の会場周辺は混雑が予想されますので、自動車でのご来場は、ご遠慮下さい。

15日(火)は、交通規制をしますのでご注意ください。(図参照)

*ちびっこかっぱ水泳大会の当日は、市民プールは使用できません。

かっぱ音頭

◆8月13日(日)・14日(月)・15日(火)の3日間、中央公民館前駐車場で、午後7時から10時まで行われます。

かっぱ音頭大行進

◆8月15日(日)午後6時から8時まで、我孫子駅前から中央公民館前駐車場まで行進します。

花火大会

◆8月15日(火)午後8時から9時まで、手賀沼湖上(手賀沼公園沖)で行います。
*雨天の場合は、順延となります。

ちびっこかっぱ水泳大会

◆8月14日(月)〔雨天の場合は8月20日(日)に延期〕午後1時から4時まで、市民プールで行います。
*市内小学生による自由形と平泳ぎの競泳です

会場周辺交通規制図(8月15日)

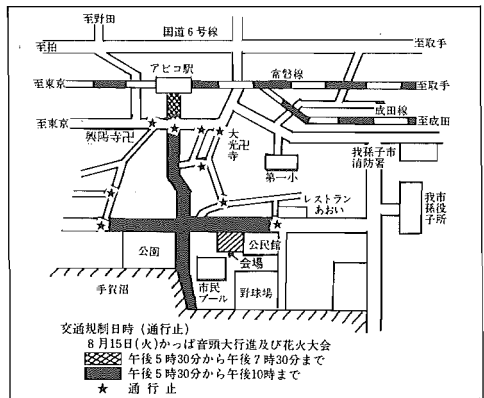

湖北会場

◆8月13日(日)・14日(月)・15日(火)の3日間、湖北駅前北口広場で、午後7時から10時まで行われます。

布佐会場

◆8月12日(土)・13日(日)・14日(月)の3日間、市役所布佐支所前広場で、午後7時から10時まで行われます。

オーケス 我孫子市民フイ

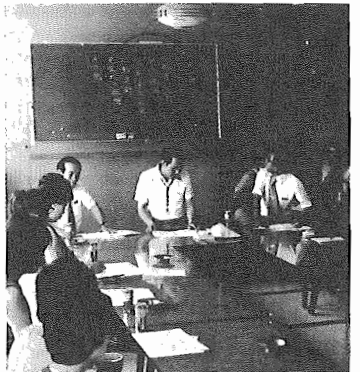

▲7月16日の準備会

これは、手賀沼漁協同組合が今春以来沼南町の手賀沼フイッシュセンター内に建設を進めていたもので、水産会館は、鉄骨2階建てで、1階は組合事務所とピロティ、2階はレストランと大ホールがあり、レストランで食事しながら手賀沼の風景が見ることが出来ます。またピロティには、魚具や水揚げ品を展示してあります。

布佐中学校の南面に松並木があります。この松並木も歩き鳥居から50数段の石段を登ると社殿に出ます。この神社の「帯は高」といって、日本武尊が征伐の途に、この地で「早苗を手にし種えつけ」といふことから由来するといわれています。

竹内神社は、竹内神社の鎮守として近隣の地に小栗の松を供養するために建てられ、殉難者175人の過去帳が納められている。



▲竹内神社

献血にご協力を

現輸血用血液が不足しています。血液は命の綱、ひとりでも多くの方が協力して下さいをお願いします。

①標語 官製ハガキ又は、ハガキ大の用紙を使用し、ハガキ又は用紙、1枚につき1句とする。
②ポスト A3・29・7cm×42cm 程度の大きめの用紙
③作文 400字詰3枚以内

3歳児健診説明会

3歳児健診説明会の保護者の方々に、健康の目的、方法及び処理状況、アンケート記入の方法等を説明する。個別で説明します。

3歳児健康診査

柏保所では、3歳児健康診査を年2回アンケート方式で行っています。今回の診査者は、昭和50年7月から12月生まれのお子様で、アンケートを8月上旬に発送いたしました。回収されたアンケートの結果、健診や面接が必要と思われる方には、あらかじめ個人で通知いたします。なお4月1日以後の転居や、郵送された方は、管轄ハガキに、次のお名前と生年月日、住所、保護者氏名、記入内容、住所、保護者氏名、転入日、お子さんの氏名と生年月日、柏保所255 柏保健

食品環境まつり

第5回食品環境まつりが行われます。

生活教室

黒松川消費生活センターでは、消費生活の皆さんに消費生活に関する知識を身につけていただくため、次のおり、「生活教室」を開催いたしますので、お気軽にお申込みください。

消費生活苦情相談

①標語 小中学生、一般国民
②ポスト 作文 小中学生
③応募資格
④応募方法

消費者苦情相談

相談内容

盛り上げよう 手賀沼まつり

今年で8回目となる手賀沼まつり、年々盛況をたどってきました。去年は雨に降られ、3万5000人でしたが、その前年は何万人の人々を集めた夏のまつりの中心になっていました。

防炎メモ(2)

防災メモ(2) 地震の恐ろしさというものは、つらつらと恐ろしいです。今までは起こった大きな地震を調べても、地震が来るという予言が、や被害は少ないといふので、木造の家が、アツという間にペシャンコになることは、そんなには思いません。夏休みの開放的な気分と夜も、金魚すくい。おはしの音……という楽しみなまつりの思い出も、さういふ思いが、今の少年達が大大人になった時に、思い出せるようになつたにしたい。そして、おはしの音……という楽しみなまつりの思い出も、さういふ思いが、今の少年達が大大人になった時に、思い出せるようになつたにしたい。

文芸だより

短歌 俳句

新着図書

① 図解による法律用語辞典 (自由国民社)
② 歴史の精神 (林健太郎)
③ カワノの妻 (森村誠一)
④ ふたりの余白 (渡辺淳一)
⑤ シューズ・メーカー (伴淳三郎)

文芸だより

短歌 俳句

新着図書

① 図解による法律用語辞典 (自由国民社)
② 歴史の精神 (林健太郎)
③ カワノの妻 (森村誠一)
④ ふたりの余白 (渡辺淳一)
⑤ シューズ・メーカー (伴淳三郎)

文芸だより

短歌 俳句

新着図書

① 図解による法律用語辞典 (自由国民社)
② 歴史の精神 (林健太郎)
③ カワノの妻 (森村誠一)
④ ふたりの余白 (渡辺淳一)
⑤ シューズ・メーカー (伴淳三郎)

盛り上げよう 手賀沼まつり

今年で8回目となる手賀沼まつり、年々盛況をたどってきました。去年は雨に降られ、3万5000人でしたが、その前年は何万人の人々を集めた夏のまつりの中心になっていました。

防炎メモ(2)

防災メモ(2) 地震の恐ろしさというものは、つらつらと恐ろしいです。今までは起こった大きな地震を調べても、地震が来るという予言が、や被害は少ないといふので、木造の家が、アツという間にペシャンコになることは、そんなには思いません。夏休みの開放的な気分と夜も、金魚すくい。おはしの音……という楽しみなまつりの思い出も、さういふ思いが、今の少年達が大大人になった時に、思い出せるようになつたにしたい。そして、おはしの音……という楽しみなまつりの思い出も、さういふ思いが、今の少年達が大大人になった時に、思い出せるようになつたにしたい。

文芸だより

短歌 俳句

新着図書

① 図解による法律用語辞典 (自由国民社)
② 歴史の精神 (林健太郎)
③ カワノの妻 (森村誠一)
④ ふたりの余白 (渡辺淳一)
⑤ シューズ・メーカー (伴淳三郎)

文芸だより

短歌 俳句

新着図書

① 図解による法律用語辞典 (自由国民社)
② 歴史の精神 (林健太郎)
③ カワノの妻 (森村誠一)
④ ふたりの余白 (渡辺淳一)
⑤ シューズ・メーカー (伴淳三郎)

文芸だより

短歌 俳句

新着図書

① 図解による法律用語辞典 (自由国民社)
② 歴史の精神 (林健太郎)
③ カワノの妻 (森村誠一)
④ ふたりの余白 (渡辺淳一)
⑤ シューズ・メーカー (伴淳三郎)

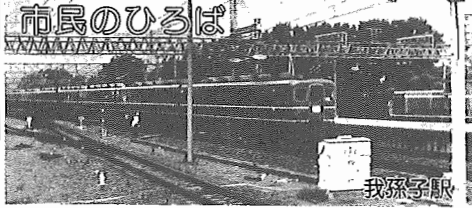

市民のひろば

◆借りて下さい◆
シングルベッド 鉄棒* ミシン2台 (1台は足踏式) * 子供用自転車2台 (1台は女子用) * うば車* ベーベベッド

◆借ります◆
* ロッキングチェア * クラール

連絡は商工課まで

お知らせ

手賀沼流域下水道の変更

県で関係各市町の処理区域の見直しを行った結果次のようになりました。この変更計画案の概略は近々行われます。

	旧計画	新計画
処理区域	11,030ha	11,324ha
処理人口	887,330人	988,850人

◎施設・布佐幹線 330 m追加・手賀、我孫子ポンプ場廃止・3ヵ所処理の具体化により処理場用地約6ha追加予定。

国民年金証書の提出を

福祉年金を受けている方は毎年1回証書を提出することになっています。忘れずに証書を提出して下さい。今年1月1日以後に入転した方は前住所の所得証明が必要です。つごうのある方は代理人でも結構です。

▶日時 8月14日から8月31日

「わたしの便利帳」正誤表		
	正	誤
あびこ給地図	気象庁気象送信所	中央気象送信所
P17	つくし野郵便局・つくし野85-12-1 ☎84-9331 気象庁気象送信所	気象庁予報部布佐気象送信所
P23	印鑑登録証明書発行の限定 印鑑登録を受けている方、または登録を受けようとする方で特に印鑑登録証明書の発行を直接本人に限定したい方は申請書に60日以内に撮影したライカ判の写真を添えて本人が申請して下さい。	印鑑登録証明書発行の限定 印鑑登録を受けている方、また、これから受けようとする方で特に本人または本人が指定した方だけに印鑑登録証明書を発行する制度があります。くわしくは係員におたずね下さい。
P52	久保田節子 82-1208	久保田節子 82-1207
P97	清掃委託業者 (有) 花園サービス、並木9-9-8 ☎82-0717	
P138	財政課一財政係・管財係	財政課一管財係
P141	千葉県柏警察署我孫子警察官幹部派出所 ◎湖北駅	◎湖北駅 ◎千葉県柏警察署我孫子警察官幹部派出所

◎特別児童扶養手当などの支給に関する法律に基づく福祉手当と特別児童扶養手当の支給にカかわる児童

◎原子爆弾被害者に対する特別措置に関する法律に基づく特別手当、健康管理手当または保健手当

▶支給額 支給対象者1人につき6000円の範囲内

▶問合せ ①は国保年金課、②③④は福祉事務所まで。

保育手当が受けられます

乳幼児(小学校就学以前の子供)を持つ保護者で仕事や病気のため子供のめんどうを見ることのできず、保育を他の人にたのんでいる方は保育手当が受けられます。

▶手当の額
①世帯の前年度分の所得税額が、3000円未満の世帯は月額1万円。
②世帯の前年度分の所得税額が、3000円以上の世帯は月額6000円。

▶手続き
「保育手当申請書」に次の書類を添えて保育課に提出して下さい。
①前年分の世帯の源泉徴収票か、これにかわる証明書。
②就労証明書。
③保護者が病気の場合は医師の診断書

④住民票簿本
詳しくは保育課へ。

臨時生活福祉給付金支給

▶支給対象者 昭和53年6月1日現在で次の福祉年金が手当の受給者です。ただし昭和52年分所得税特別控除を6000円以上受けた方は該当しません。
①国民年金法に基づく障害福祉年金、母子福祉年金、準母子福祉年金、老齢福祉年金。
②児童扶養手当法に基づく児童扶養手当

◎特別児童扶養手当などの支給に関する法律に基づく福祉手当と特別児童扶養手当の支給にカかわる児童

◎原子爆弾被害者に対する特別措置に関する法律に基づく特別手当、健康管理手当または保健手当

▶支給額 支給対象者1人につき6000円の範囲内

▶問合せ ①は国保年金課、②③④は福祉事務所まで。

ガスもれと消費機器検査

我孫子ガス(株)では都市ガス利用需要者を対象にガスもれ検査と消費機器検査を行っています。訪問時に留守だったお宅には希望日などを記入した連絡票を置いてまいります。この葉書が入った方は必ずご連絡下さい。都市ガスを安全に使っていただくためご協力をお願いします。

我孫子市下ヶ戸608 ☎82-4175
我孫子ガス株式会社

LPガス設備の点検

液化石油ガス法施行規則の改正で、昭和53年7月1日から全国いっせいにLPガス販売事業者は、お客様のガスの設備を点検し新しい基準で設備を改善していただくことになりました。

▶点検のポイント
・配管、調整器・風呂場の煙突と給気口・コムキャップ、ホースバンド、ミツマ、コック・屋外のコムホース

これらの点検については無料ですが、新しい基準に設備を改善した場合は有料となります。
お問合せは東京通商産業界、県保安課、(社)千葉県LPガス協会まで

電話線埋設工事

市内の道路に電話線を埋める工事を行っています。工事場所は布佐浅間前新田の浅間神社付近から市佐野神社横、新夕田を通り関持橋までです。

▶問合せ 我孫子電報電話局 ☎(84) 2995 (管費無料)

募集

警察官

▶受験資格 昭和54年4月1日現在で男子28歳未満、女子24歳未満の方。

▶採用予定日 昭和54年4月1日

▶試験日 男子1次10月1日・2次11月中旬、女子1次10月1日・2次10月下旬

▶受付場所・受付期間 柏警察署・各派出所・駐在所 男子8月28日から9月25日、女子8月28日から9月18日

「生ゴミの中にカン・プラスチック類の不燃物を入れないで」
(グリーンセンター)
☎88-0664

テレホンサービス

電話をかけることにより、市の業務等がわかります。平日には1週間の業務、日曜休日には、日曜・休日当番医がわかります。(24時間可能)

公園緑地写真コンクール

▶主題 千葉県内の都市公園、緑地の特徴をいがしたもので次のものから選んで下さい。

①静の利用を題材としたもの(例・ベンチに座った老人) ②動的利用を題材としたもの(例・芝生で遊ぶ幼児) ③美しい景観(例・樹木と噴水)

▶応募規格 ①モノクロプリント(4つ切判)②カラープリント(キヤノン判以上4つ切まで) ③作品は未発表のものに限る④応募作品には主題番号、撮影場所、撮影年月日、住所、氏名、年齢、勤務先(中学、高校生は学校名、学年)連絡先、電話番号を明記して下さい。

▶締切 10月1日

▶送付先 市役所都市部都市計画課公園緑地係

高校生の税の作文

税務署では高校生の皆さんから税の作文を募集しています。税について日ごろ考えていることや、意見など税に関するものであればなんでも結構です。

▶テーマ 税に関するもの

▶応募規定 応募は高校生に限り、1人1編、3000字以内。

▶締切 9月5日(火)までに、松戸税務署へ。

▶問合せ 松戸税務署総務課 ☎0473 (63) 1171

催し物

ナツメロ大会

▶日時 8月6日(日) 午前10時

1 火	◎つづし荘休館日 ◎住民格核健康診断・婦人ガン検診 ◎法律相談=市民相談室9:00~15:00
2 水	◎食品環境まつり=手賀沼公園14:00~15:00 ◎住民格核健康診断・婦人ガン検診
3 木	◎献血=中央公民館9:00~11:30、市役所13:00~15:00 ◎住民格核健康診断・婦人ガン検診 ◎年金相談=市民相談室10:00~15:00
4 金	◎我孫子ボランティアの会=我孫子駅前行政連絡所 10:00~13:00 ◎住民格核健康診断・婦人ガン検診
5 土	◎酒肴相談=商工会館9:00~11:00 ◎ホテルを訪ねて=北柏駅18:00
6 日	◎ナツメロ大会=つづし荘10:30~15:00 ◎相模川河口探鳥会=我孫子駅改札口西00 ◎日曜当番医=乃仁三整形外科(院内・外)我孫子264 杉山医院(内・小)岡山63-6-4
7 月	◎心配ごと相談=商工会館9:00~15:00 ◎つづし荘休館日 ◎住民格核健康診断・婦人ガン検診
8 火	◎住民格核健康診断・婦人ガン検診
9 水	◎住民格核健康診断・婦人ガン検診
10 木	◎住民格核健康診断・婦人ガン検診 ◎消費者苦情相談=市民相談室10:00~15:00
11 金	◎住民格核健康診断・婦人ガン検診
12 土	
13 日	◎手賀沼公園=市役所9:00 ◎日曜当番医=中央病院(外・診・産・内・小) 湖北台4-6-1
14 月	◎心配ごと相談=湖北台支所9:00~15:00 ◎つづし荘休館日
15 火	◎つづし荘休館日 ◎法律相談=市民相談室9:00~15:00
16 水	

30分から午後3時まで

▶場所 つづし荘

▶参加資格 市民であれば誰でも

▶問合せ 津田 ☎(82) 8713

東京芸大学生のグループ展

▶期間 8月2日(水)から8月6日(日) 午前9時から午後4時

▶会場 中央公民館

▶出品 日本画、陶器、版画、彫刻

▶連絡先 藤原美智恵 ☎83-1784

探鳥会

◎相模川河口探鳥会

▶期日 8月6日(日) 雨天中止

▶集合 我孫子駅改札口午前8時

◎手賀沼カウント

▶期日 8月13日(日) 雨天中止

▶集合 市役所 午前9時

初参加の方はメモ帳と鉛筆用意

ホテルを訪ねて

▶期日 8月5日(土) 雨天中止

▶集合 北柏駅改札口 午後6時

バスで市役所まで往復します。

明るい話題

▶小池勝彦さん(我孫子新田25-1)から録音・湖北台保育園へ玩具(手賀沼で使用していたコーヒーカー)の寄贈がありました。

◎前号訂正

広報7月16日号(第496号)の窓やせるゴミの収集日程表の中で並木5-9が月・木となつていますが、火・金の誤りで。お詫びして訂正します。

貴重な「水」、大切に

8月1日(水の日)から8月7日は水週間

湖北地区公民館に移動図書館を設置

市内を巡回する移動図書館も活動開始



待望の湖北地区公民館がオープンしました。湖北地区を中心に市民の方の文化施設として十分利用していただければ幸いです。

湖北地区公民館には移動図書館も設けられました。

今まで図書貸出しができた施設は中央公民館内の図書室だけで、市内の全図書館の中にあっても市位にランクされ、読書に対して市民がいかに興味をもっているかわかります。

移動図書館「そよかぜ号」は、約300冊の本を満載して市内11か所のステーションを巡回し、あらゆる地域の市民が借りられるようにします。

移動図書館は、第2項目と第4

週目と同ステーションを回り、時間は午前10時から11時と午後2時から3時の間に貸出しを行います。

湖北地区公民館内にある移動図書館の蔵書数は約8500冊で、閉架式図書室として本を置いてあるだけなので、ここで貸出しは行いません。

ただし同一敷地内移動図書館の駐車場があり、車での貸出しは行います。決められた日時のご移動図書館は、長さ約7mと、スリットの大きさを、運転手は移動の際十分気をつけて運転しますが、借りにこれる皆さんも、車動く時などによく注意して事故の無いよう安全確保につとめられるようお願いいたします。

中央公民館図書室は毎日貸出します。

今まで火曜日、木曜日、土曜日しか貸出していませんでしたが、月曜日と月未日を除く毎日貸出します。

時間：正午から午後4時30分まで ☎82-3811

本の借り方

個人貸出しが原則です。本を借りたい方は「そよかぜ号」の貸出し利用券の交付を受けなければなりません。

○貸出し利用券は、市に在住と在勤の方にしか交付いたしません。

○貸出し利用券の貸付、または返渡、紛失届の出された貸出し利用券は無効とします。

○図書資料の貸出しは原則として2冊×家族人数です。

○図書資料の貸出し期間は次回の巡回日までです。

本は必ず返して下さい

図書資料を返さなかったり、催促（電話・ハカキ）しても返さない時は、以後その方には図書資料の利用をお断りすることがあります。

返却時の注意

移動図書館で借りた本は、必ず次の巡回の時返して下さい。

県の移動図書館は今回で終了です

8月9日に県の移動図書館「ひかり号」がきますから必ず県の本を返して下さい。

○青山台青年館前 午前10時30分～11時20分

○あらかきのスーパーマーケット前 午後12時50分～1時40分

〈注〉当日返本できない方は直接県中央図書館に持参していただきますからご注意ください。

「そよかぜ号」貸出利用券

No. _____

ステーション			
住所	密()		
ふりがな	家族数	冊	
世帯主名	×2		

我孫子市移動図書館

注意事項

- 雨天、雪、強風等の場合は中止します
- 貸出冊数は家族数×2冊までです
- かりた本の又貸しはしないで下さい
- かりた本は次の巡回日のとき必ず返して下さい

おたずねは

我孫子市中里78番地
我孫子市移動図書館
TEL (87) 0909

「そよかぜ号」

貸出利用券

には、「そよかぜ号」の本を借りる時は、貸出利用券が必要となります。世帯ごとに登録をして下さい。

ステーション名(会場)	時間	8月	9月	10月	11月	12月	1月	2月	3月	曜日							
布佐ステーション(都青年館)	10:00~11:00	8日	22日	5日	19日	24日	7日	21日	5日	19日	9日	23日	6日	20日	6日	20日	火
新木ステーション(スーパーマーケット前)	14:00~15:00																
湖北台(東)ステーション(湖北台中央公園)	10:00~11:00	9日	23日	6日	20日	11日	25日	8日	22日	6日	20日	10日	24日	7日	21日	7日	
湖北台(西)ステーション(正泉寺入口)	14:00~15:00																
東我孫子ステーション(東我孫子青年館)	10:00~11:00	10日	24日	7日	21日	12日	26日	9日		7日	21日	11日	25日	8日	22日	8日	22日
青山台ステーション(青山台陸会駐車場)	14:00~15:00																
泉ステーション(千葉銀行いずみ台移動出張所)	10:00~11:00	11日	25日	8日	22日	13日	27日	10日	24日	8日	22日	12日	26日	9日	23日	9日	23日
並木ステーション(九石家具駐車場)	14:00~15:00																
根戸ステーション(仮称白山中学校前)	10:00~11:00	12日	26日	9日		14日	28日	11日	25日	9日	23日	13日	27日	10日	24日	10日	24日
つくし野ステーション(東急東横線道路脇)	14:00~15:00																
湖北ステーション(湖北地区公民館)	10:00~11:00	6日	20日	3日	17日	8日	22日	5日	19日	3日	17日	7日	21日	4日	18日	4日	18日

「そよかぜ号」巡回ステーション

