

広報

あびこ

第517号54・6・1

我孫子市役所市長公室企画課

(昭和34年7月31日第3種郵便物認可)

5月1日現在

●人口 96,871人 (+4,400)

男/48,354人

女/48,517人

●世帯数 27,849世帯(+3,378) ()内は前年比

●市役所本庁 85-1111 ●つくし野支所 84-8801

●湖北支所 88-2111 ●湖北台支所 88-0828

●布佐支所 89-2358 ●水道部 88-3111(代)

●中央公民館 82-0515 ●老人福祉センター 88-0123

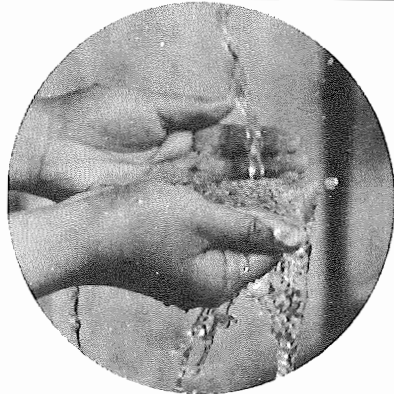

水の大切さは、いまさらいうまでもありません。もし、水道の水が止まったら、私たちの生活は即座にマヒします。家庭で、学校で、病院で、工場でいたるところで立派な生活ということになります。その反面、私たちは水道の便利さに慣れてやもすると、ふだんは水のありがたみをそれほど感じないで暮らしています。ちょうど健康なときは健康のありがたさを意識しないのと同じように。六月一日から七日は水道週間です。この機会に一度、暮らしの中の水について考えてみましょう。

水の大切さは、いまさらいうまでもありません。もし、水道の水が止まったら、私たちの生活は即座にマヒします。家庭で、学校で、病院で、工場でいたるところで立派な生活ということになります。その反面、私たちは水道の便利さに慣れてやもすると、ふだんは水のありがたみをそれほど感じないで暮らしています。ちょうど健康なときは健康のありがたさを意識しないのと同じように。六月一日から七日は水道週間です。この機会に一度、暮らしの中の水について考えてみましょう。

多雨地帯に属し、年間平均降水量は約一八〇〇ミリ、総量では約七〇億立方メートルといわれており、全世界の陸地の年平均降水量約七三三ミリから見れば豊かに思われます。しかし、これを人口一人当りの降水量で比較すると、全国平均で全世界平均の約五分の一にすぎず、また地形が急峻で河川の流路が短いので降雨や融雪水の

大切なしように一滴の水 今日から水道週間

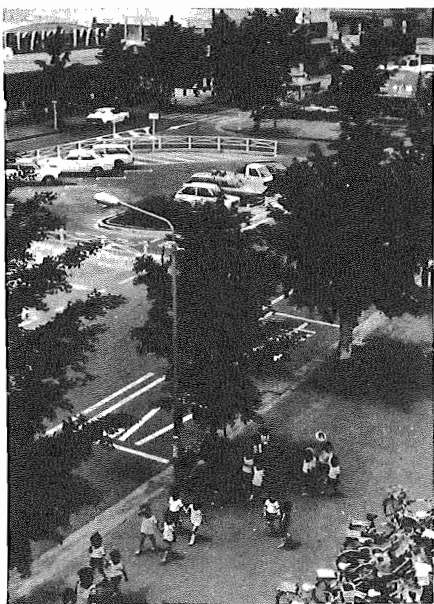

湖北駅南口広場が生まれ変わりました。バスやタクシー、一般の自動車

は駐車場の代りに使われてきましたが、このほど整備され車の流れも規制されました。花なども作られるいもとの駅前になりました。

明るい駅前広場 生まれ変わった湖北駅南口

水道施設見学会

水道週間にちなみ、水道事業の内容をよく理解し水道への関心を深めていただくため一般の方の施設見学会(原則として十名以上の団体)を行います。見学会希望の方は水道部へご連絡ください。担当 水道部経営管理課管理係 住所 我孫子市湖北台九の三の六(八八)三二一―五



我孫子市では北千葉浄水場の建設が始まりました。市内我孫子女子寮の七四二七平方メートルの土地に作られ、来年一月末に完成する予定です。

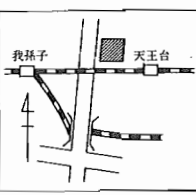

北千葉浄水場の受入れへ

第三浄水場建設に着手

心深くまりながら水の需要量は純化の傾向を示しており、この間は水不足の心配はあまりありません。しかし長期的に見れば下水道の普及等生活水準の向上、人口の増加等から見て相当の伸びが予想され、なにより心がけましょう。

水。緑。光 自然と調和した街 あびこ



気軽に相談・投書を あなたの制度です

各種相談 市長への手紙

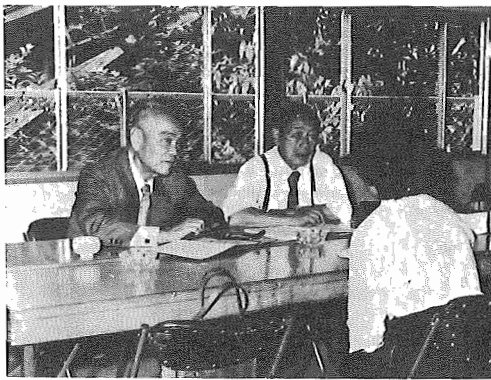

●あなたの身になって相談をお受けします

わたし達が毎日生活するうえで、困ったこと、悩みごと、トラブルに出合うことはしばしばあるものです。こんな時一人では悩んだり、考え込んでみても相談してみれば……このほど昨年度の各種相談の結果が発表されました。また、市民のみならずのナマの声を市政に積極的に反映させようとして昭和四十八年から始められた「市長への手紙」の集計もできました。これらの広聴制度はみなさんのためにある制度です。どしどしご利用ください。寄せられたみなさんの声と市政とを歩む市政を、推進して行きま。

行政相談

この相談は土地、家屋、隣人と、関係など、また、行政に関する相談などを行っています。相談内容は大きく分けると民事関係と家事関係の相談に区分されます。

この別当は、民事関係の相談が五八件(七三・四%)、家事関係の相談が十五件(二八・九%)、その他七(七・七%)、民事に関する相談が家事に関する相談を上回っています。

民事に関する相談の内容を項目別にみると、土地で家屋の賃借に関する相談が一番多く十五件(二五・八%)となっています。次に相隣関係の三・四%、土地、家屋の売買関係の二・五%、物権に関する相談二%、

法律相談

この相談は法律からいって紛争や心配ごとについて、解決方法などの相談を行っています。相談内容は民事関係と家事関係に大別されますが、その相談割合は約同数です。

民事関係の相談内容を項目別にみると、不動産賃借関係二十四件(二五・二%)、交通事故関係十一件(四・九%)、不動産売買十件(四・四%)、以下、契約関係、保証関係、相隣関係などとなっています。

家事関係の相談内容を項目別にみると、相続関係四十二件(三八・七%)、離婚三十件(二二・八%)、以下、家事、身の問題となつていきます。

全体では年間二百二十四件の相談を受けて見ると、男性百八(四五・五%)、女性百十六(五〇・四%)、匿名(四・六%)と、男女がほぼ同数です。

市民相談

この相談は、市政全般に対する要望や苦情などについての相談をお受けしています。

昨年度の相談総数は四百五十五件です。

その内訳を見ると、一番多いのが各種の相談です。全体から見ると二四・五%に上っており、次に児童、福祉関係、以下、契約関係、保証関係、相隣関係などとなっています。

処理依頼三%、苦情二・七%の順となっています。

また、これらの相談は個人からの方が多いの数はなっています。団体での相談は全体の二・五%です。

市民相談は、毎日(日曜・祭日を除く)行っています。また、直通電話(八二)4649でも相談ができます。

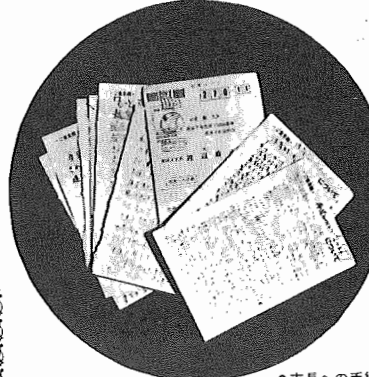

●市長への手紙

市長への手紙

この制度は、市民のみならずの声を聞き、要望や意見を市政に反映しようとするもので、ハガキは市内、下、へ所に設置されています。

昨年度年間四百通余りの手紙が寄せられた。地区別に見ると、我孫子駅北側地区が全体の三・七%、上野毛地区二・七%、我孫子駅南地区の二・七%、湖北地区二・七%、湖北地区と続いている。

内容項目別に見ると、一番多いのが、道路・交通関係の二%、次に生活・環境関係の一・五%、文化・福祉関係の一・〇%となつています。これらの問題は、市内のどの地区でも高い数値を示し、家周辺の環境問題が多く、道

児童手当

現況届は 6月1日から6月23日

児童手当制度 児童が心身ともにすくやかに成長できるように、私たちがすべてで願っていること、家庭と社会とともに児童の健全な育成に努めることが、給付者である私たちの責任です。

お年寄りの割合が相対的に多くなつて、給付者となる人がなつてきています。したがって、将来このような役割が期待されている現在児童の健全な育成、喜望の向上を図ることがますます大切なこととなってきています。児童手当制度は、このために生かされた制度です。

この制度は、国、都道府県、市町村と事業主が費用を持ち、児童を養育する人に児童手当を支

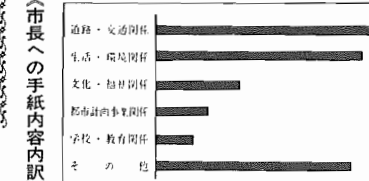

市長への手紙内容内訳

路や公園の整備や交通安全に関心が高いことかかります。市長への手紙は、あなたの相談です。どしどしご利用ください。

増築工事や完了した松戸市立病院は、現在本館の改築工事を行っています。この工事は十一月末には仮設のみなさまに当分の間、来る四月より工事に切りかかっています。今月中旬からは受付窓口に一層二階をおかけするものと思われています。しかし松戸市立病院としても、手術室の改築期間などおむを得ない場合を除き患者制限をすることを、なるべくお休ませたいと考えています。

おのこの期間中については、今まで以上に混雑が予想されますので、新しい本館の全面的改築工事を行っています。

この工事は十一月末まで続く予定です。その工事の内容は、手術室や分べん室、各科外来診察室、

児童手当制度 児童が心身ともにすくやかに成長できるように、私たちがすべてで願っていること、家庭と社会とともに児童の健全な育成に努めることが、給付者である私たちの責任です。

お年寄りの割合が相対的に多くなつて、給付者となる人がなつてきています。したがって、将来このような役割が期待されている現在児童の健全な育成、喜望の向上を図ることがますます大切なこととなってきています。児童手当制度は、このために生かされた制度です。

この制度は、国、都道府県、市町村と事業主が費用を持ち、児童を養育する人に児童手当を支

現況届

児童手当は、認定をした市町村長が毎年、二月、六月、十月の三回に分けて、それぞれその月の前月までの四月分を支払って支払います。

児童手当は、認定をした市町村長が毎年、二月、六月、十月の三回に分けて、それぞれその月の前月までの四月分を支払って支払います。

児童手当は、認定をした市町村長が毎年、二月、六月、十月の三回に分けて、それぞれその月の前月までの四月分を支払って支払います。

出給者自身が

毎年一回すべての出給者自身が、

受給の方は、毎年6月1日現在における扶養家族などの現況を

提出していただく必要が

あります。提出の期日は、

6月1日から6月23日まで

です。提出場所は、

6月4日 布佐支所

6月5日 湖北支所

6月6日 湖北支所

6月7日 湖北支所

6月8日 野支所

6月1日から23日 市役所児童

家庭課

※受付は午前9時から午後4時まで

(土曜日は正午まで)

※受給者が昭和五十二年一月日現在

に我孫子市内に住所がなかった場合は、

その市町村が発行する児童

手当申請用証明書を添付して

ください。

なお、上記の添付書類不備の場合は、

受付できませんので、必ず添

付してください。

▼問合せ 市役所福祉事務所児童

家庭課児童家庭係まで

八五二—二一内線三三三

願っています。

自分たちの手で道路をきれいに!!

一年で一番うっとうしい、梅雨の節がやってきます。この時期に道路や側溝のゴミなどを放置しておくと、大雨が降った場合に流れて、そのゴミが果ては、排水溝が詰まってしまう、道路に水がふれる、といったことで、道路が汚れてしまいます。

このため市では、道路おひい清掃活動のボランティアや清掃隊を呼びかけ、市内の道路のゴミの清掃を行っています。

これは困難な状況です。道路は、私たちが生活する上で欠かすことのできません。私たちが、この共通の財産です。この道路を自分たちできれいにしましょう。

特に側溝におちいているゴミは、道路冠水の原因になります。一宅宅の前の溝をよく注意して、ゴミの少ない道路にするようにしたいです。みなさんのご協力をお願いします。

ただ今改築工事中 松戸市立病院

増築工事や完了した松戸市立病院は、現在本館の改築工事を行っています。この工事は十一月末には仮設のみなさまに当分の間、来る四月より工事に切りかかっています。今月中旬からは受付窓口に一層二階をおかけするものと思われています。しかし松戸市立病院としても、手術室の改築期間などおむを得ない場合を除き患者制限をすることを、なるべくお休ませたいと考えています。

おのこの期間中については、今まで以上に混雑が予想されますので、新しい本館の全面的改築工事を行っています。

この工事は十一月末まで続く予定です。その工事の内容は、手術室や分べん室、各科外来診察室、



母親学級

妊娠中の栄養、新生児の生理衛生、家族計画について、市の保健婦が日常生活の具体的な相談を行ないます。

時間 午前九時三十分から十一時三十分

会場 商工会館

申込 ハガキで電話で申し込んでも可い。ハガキで申し込む方は住所・氏名・年齢・出産予定日・電話番号を記入してください。

申込先 我孫子市我孫子一八五八、市役所健康管理課

●母親学級
第1回 6月5日(火) お産の経過と保健
第2回 6月12日(火) 妊娠中栄養と産後と
第3回 6月19日(火) 産後の保健と育児(沐浴)

育児相談

六月の育児相談の日程は六月の育児相談の日程は六月の育児相談の日程は...

育児相談の日程は六月の育児相談の日程は六月の育児相談の日程は...

育児相談の日程は六月の育児相談の日程は六月の育児相談の日程は...

育児相談の日程は六月の育児相談の日程は六月の育児相談の日程は...

育児相談の日程は六月の育児相談の日程は六月の育児相談の日程は...

育児相談の日程は六月の育児相談の日程は六月の育児相談の日程は...

育児相談の日程は六月の育児相談の日程は六月の育児相談の日程は...

育児相談の日程は六月の育児相談の日程は六月の育児相談の日程は...

育児相談の日程は六月の育児相談の日程は六月の育児相談の日程は...

育児相談の日程は六月の育児相談の日程は六月の育児相談の日程は...

育児相談の日程は六月の育児相談の日程は六月の育児相談の日程は...

育児相談の日程は六月の育児相談の日程は六月の育児相談の日程は...

育児相談の日程は六月の育児相談の日程は六月の育児相談の日程は...

育児相談の日程は六月の育児相談の日程は六月の育児相談の日程は...

育児相談の日程は六月の育児相談の日程は六月の育児相談の日程は...

育児相談の日程は六月の育児相談の日程は六月の育児相談の日程は...



毛利弘子さん(中時一九七〇) 油絵を描き始めたのは二十代でからキャリアアップはあるんですけど、本格的に描くようになったのが昭和四十三年からです。

傑作は努力の結晶

—女流画家—
毛利弘子さん

傑作は努力の結晶。女流画家毛利弘子さんの作品は、努力の結晶である。彼女の作品は、努力の結晶である。彼女の作品は、努力の結晶である。

傑作は努力の結晶。女流画家毛利弘子さんの作品は、努力の結晶である。彼女の作品は、努力の結晶である。彼女の作品は、努力の結晶である。

傑作は努力の結晶。女流画家毛利弘子さんの作品は、努力の結晶である。彼女の作品は、努力の結晶である。彼女の作品は、努力の結晶である。

傑作は努力の結晶。女流画家毛利弘子さんの作品は、努力の結晶である。彼女の作品は、努力の結晶である。彼女の作品は、努力の結晶である。

傑作は努力の結晶。女流画家毛利弘子さんの作品は、努力の結晶である。彼女の作品は、努力の結晶である。彼女の作品は、努力の結晶である。

傑作は努力の結晶。女流画家毛利弘子さんの作品は、努力の結晶である。彼女の作品は、努力の結晶である。彼女の作品は、努力の結晶である。



我孫子の野鳥 ゴイサギ(サギ科) 長身五八センチ、雌雄同色。上面緑黒色、下面白、翼灰色、紫斑が星のようになり、俗にホソイと呼ばれる。常に首を名字形にまげ肩の間にいたる。足も短く、シラサギ類のようにスマートではありませぬ。主に夜活動し、クワァッ、クワァッ、と一声ずつ区切つて飛ぶ。手羽は周年齢年、市内でも少数繁殖しています。(我孫子野鳥を守る会)

我孫子の野鳥 ゴイサギ(サギ科) 長身五八センチ、雌雄同色。上面緑黒色、下面白、翼灰色、紫斑が星のようになり、俗にホソイと呼ばれる。常に首を名字形にまげ肩の間にいたる。足も短く、シラサギ類のようにスマートではありませぬ。主に夜活動し、クワァッ、クワァッ、と一声ずつ区切つて飛ぶ。手羽は周年齢年、市内でも少数繁殖しています。(我孫子野鳥を守る会)

我孫子の野鳥 ゴイサギ(サギ科) 長身五八センチ、雌雄同色。上面緑黒色、下面白、翼灰色、紫斑が星のようになり、俗にホソイと呼ばれる。常に首を名字形にまげ肩の間にいたる。足も短く、シラサギ類のようにスマートではありませぬ。主に夜活動し、クワァッ、クワァッ、と一声ずつ区切つて飛ぶ。手羽は周年齢年、市内でも少数繁殖しています。(我孫子野鳥を守る会)

我孫子の野鳥 ゴイサギ(サギ科) 長身五八センチ、雌雄同色。上面緑黒色、下面白、翼灰色、紫斑が星のようになり、俗にホソイと呼ばれる。常に首を名字形にまげ肩の間にいたる。足も短く、シラサギ類のようにスマートではありませぬ。主に夜活動し、クワァッ、クワァッ、と一声ずつ区切つて飛ぶ。手羽は周年齢年、市内でも少数繁殖しています。(我孫子野鳥を守る会)

我孫子の野鳥 ゴイサギ(サギ科) 長身五八センチ、雌雄同色。上面緑黒色、下面白、翼灰色、紫斑が星のようになり、俗にホソイと呼ばれる。常に首を名字形にまげ肩の間にいたる。足も短く、シラサギ類のようにスマートではありませぬ。主に夜活動し、クワァッ、クワァッ、と一声ずつ区切つて飛ぶ。手羽は周年齢年、市内でも少数繁殖しています。(我孫子野鳥を守る会)

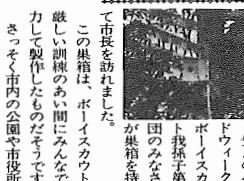

犬の登録予防注射代 昨年、我孫子市に輸入して来た犬が大の登録予防注射代がたいへん高くなった。以前は四五百円、今年は八百円、獣医さんの健康診断が千円でした。今期は、三千五百円にもなりました。一年で二倍以上にもなりました。これは、輸入税の増徴が原因で、登録代が八百円、健康診断が千円、予防注射代が千五百円、合計で二千三百円にもなりました。これは、輸入税の増徴が原因で、登録代が八百円、健康診断が千円、予防注射代が千五百円、合計で二千三百円にもなりました。

犬の登録予防注射代 昨年、我孫子市に輸入して来た犬が大の登録予防注射代がたいへん高くなった。以前は四五百円、今年は八百円、獣医さんの健康診断が千円でした。今期は、三千五百円にもなりました。これは、輸入税の増徴が原因で、登録代が八百円、健康診断が千円、予防注射代が千五百円、合計で二千三百円にもなりました。

犬の登録予防注射代 昨年、我孫子市に輸入して来た犬が大の登録予防注射代がたいへん高くなった。以前は四五百円、今年は八百円、獣医さんの健康診断が千円でした。今期は、三千五百円にもなりました。これは、輸入税の増徴が原因で、登録代が八百円、健康診断が千円、予防注射代が千五百円、合計で二千三百円にもなりました。

犬の登録予防注射代 昨年、我孫子市に輸入して来た犬が大の登録予防注射代がたいへん高くなった。以前は四五百円、今年は八百円、獣医さんの健康診断が千円でした。今期は、三千五百円にもなりました。これは、輸入税の増徴が原因で、登録代が八百円、健康診断が千円、予防注射代が千五百円、合計で二千三百円にもなりました。

犬の登録予防注射代 昨年、我孫子市に輸入して来た犬が大の登録予防注射代がたいへん高くなった。以前は四五百円、今年は八百円、獣医さんの健康診断が千円でした。今期は、三千五百円にもなりました。これは、輸入税の増徴が原因で、登録代が八百円、健康診断が千円、予防注射代が千五百円、合計で二千三百円にもなりました。

6月移動図書館日誌

ステーション名(会場)	時間	日
湖北(湖北地区公民館)	10:00-11:00	3日 17日
布佐(都賀青年館)	10:00-11:00	5日 19日
新木(スーパーマーケット店前)	14:00-15:00	
湖北台東(湖北中央公民館)	10:00-11:00	6日 20日
湖北台西(正泉寺入口)	14:00-15:00	
東我孫子(東我孫子青年館)	10:00-11:00	7日 21日
青山台(青山台総合センター)	14:00-15:00	
泉(千葉県銀行いずみ支店出張所)	10:00-11:00	8日 22日
並木(白山町駅前)	14:00-15:00	
山戸(白山中門前)	9:30-10:30	9日 23日
根戸(レストラントキコ)	10:30-11:30	
つくし野(東武東上線急行線)	14:00-15:00	

新着図書 宮城野史記(江相) 政一風はなだにゆかり井上よしゆり 歴史の光と影 井上 晴 最後の晩餐 開 高橋 遊楽記 吉 川 舞 柳代の箱 妻(庄野四三) 倉庫 文子(落合) 金達寿 年後の恋人 金達寿 三好(三) 藤生 枝(マキ) バスの雨 星野(三) 室生 中央公民館図書

文芸だより 短歌 俳句 夕月を仰ぎ田に水を張る 波立てる植田に雲の影 沼原の茂るまきせ野の仏 沼見の野の近道登坂 埋立てる駅の近道登坂 山崎の野の近道登坂 植田の野の近道登坂 草花を吹く、戻る野の法師 蕨を吹く、戻る野の法師 蕨を吹く、戻る野の法師 蕨を吹く、戻る野の法師

文芸だより 短歌 俳句 夕月を仰ぎ田に水を張る 波立てる植田に雲の影 沼原の茂るまきせ野の仏 沼見の野の近道登坂 埋立てる駅の近道登坂 山崎の野の近道登坂 植田の野の近道登坂 草花を吹く、戻る野の法師 蕨を吹く、戻る野の法師 蕨を吹く、戻る野の法師 蕨を吹く、戻る野の法師

文芸だより 短歌 俳句 夕月を仰ぎ田に水を張る 波立てる植田に雲の影 沼原の茂るまきせ野の仏 沼見の野の近道登坂 埋立てる駅の近道登坂 山崎の野の近道登坂 植田の野の近道登坂 草花を吹く、戻る野の法師 蕨を吹く、戻る野の法師 蕨を吹く、戻る野の法師 蕨を吹く、戻る野の法師

文芸だより 短歌 俳句 夕月を仰ぎ田に水を張る 波立てる植田に雲の影 沼原の茂るまきせ野の仏 沼見の野の近道登坂 埋立てる駅の近道登坂 山崎の野の近道登坂 植田の野の近道登坂 草花を吹く、戻る野の法師 蕨を吹く、戻る野の法師 蕨を吹く、戻る野の法師 蕨を吹く、戻る野の法師

知っておきたいゴミの話

ゴミは「暮らしのバロメーター」とは、よく云われていることですが、それほど、私たちの日常生活と密接に結びついているのが、ゴミなのです。
 今日のように私たちの生活が豊かになり、いろいろな物が豊富になってくると、それなりにゴミの量も増え、その質も一昔前には考えられないほど、多種多様化しています。
 そして都市化の進んだ所は、その処理がまさに「ゴミ戦争」と呼ばれるほど深刻になっています。

我孫子市では、早くから分別収集を基本に、ゴミ収集業務を行なってまいりました。その分別収集をさらに推進して、私たちが快適に、暮しやすく、街がいつまでも美しく保たれることを願って、今回は「分別収集」について特集いたします。
 市民の皆様には、ご家庭から出るゴミについて、ご家族みんなでご話し合っていただくことができれば幸いです。

まず最初に……

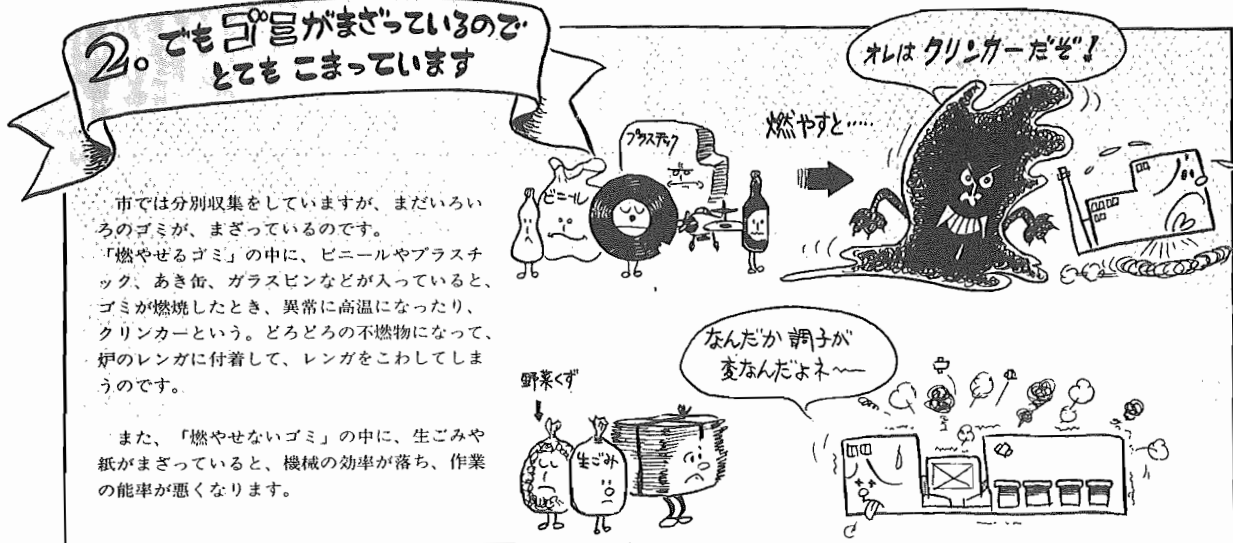
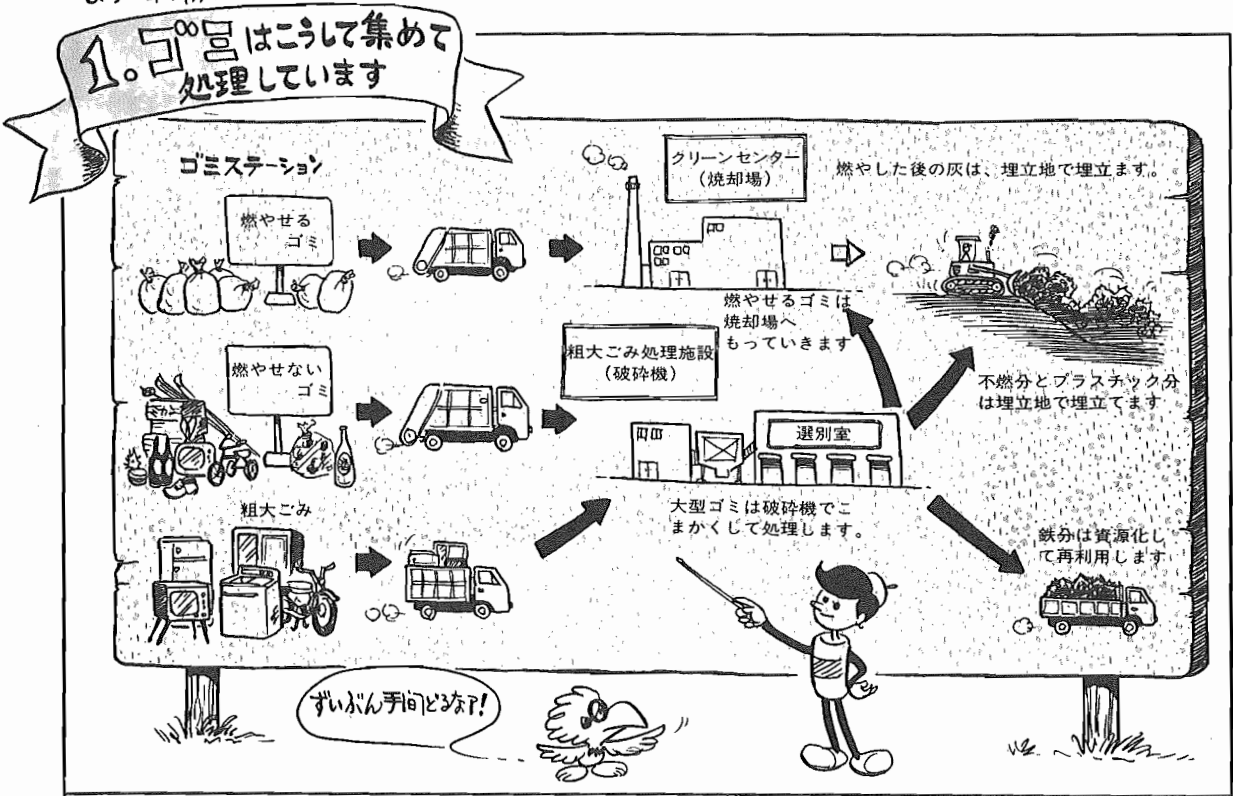

市では分別収集をしています、まだいろいろのゴミが、まざっているのです。
 「燃やせるゴミ」の中に、ビニールやプラスチック、あき缶、ガラスビンなどが入っていると、ゴミが燃焼したとき、異常に高温になったり、クリンカーという、どろどろの不燃物になって、炉のレンガに付着して、レンガをこわしてしまうのです。

また、「燃やせないゴミ」の中に、生ゴミや紙がまざっていると、機械の効率が落ち、作業の能率が悪くなります。

3. 施設の修理には
こんなに費用がかかります

車に定期点検があるように「クリーンセンター」や「粗大ゴミ処理施設」にも、毎年1回の定期点検・定期修理があります。これは施設を安全に円滑に運転するためですが、ゴミがまざったりしていると、予想外に修理費がかかってしまいます。

52年度の修理費は
クリーンセンター(焼却炉)
だけで、こんなにかったの!

これも皆さんの
大切な税金なんです

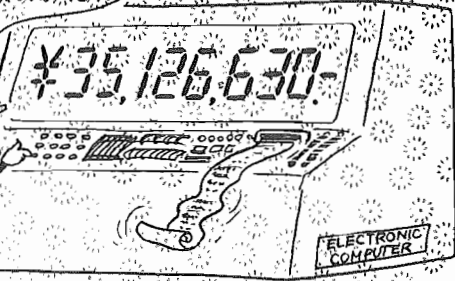

4. コロムは分別して
決められた目に出しましょう

燃やせるゴミ (可燃物)

紙くず
野菜くず
木くず
繊維くず
残飯類などの生ごみ
(台所のごみは、特に水をよくきって出しましょう)
袋は市の指定袋か、じょうぶな紙袋を使いましょう。

燃やせないゴミ (不燃物)

金属類.....空カン、ナベ、トタン板など
ガラス類.....空ビン、電球、ガラス板など
プラスチック類.....プラスチック、ビニール、ゴム、発泡スチロールなど
その他.....セトモノ類、玩具類、テレビ、ラジオ、洗濯機、冷蔵庫、ストーブ、机、ステレオ、自転車、原動機付自転車など。
袋はじょうぶな袋、木箱、金属カンの容器に入れ、その他のものは、たばねてバラバラにならないように出しましょう。

収集日の当日
朝8時30分までに
決められた所へ出しましょう

粗大ゴミ

家具類 (タンス、ベッド、ソファなど)
大型電気製品 (大型テレビ21インチ位、大型冷蔵庫など)
オートバイ75CC以上のも。

粗大ごみは
自治会単位で
申し込んでネ

多量のゴミは、ここへ申し込んで下さい。

- 市 大 山 清 運 柏市宿地814-3 ☎0471-31-9855
- 市 佐 藤 商 会 我孫子市湖北台6-4-17 ☎0471-88-9146
- 市 綜合環境サービス 我孫子市布佐3398 ☎0471-89-0141
- 市 佐藤グリーンサービス 柏市若菜1-82 ☎0471-31-4777
- 市 千葉 栄 業 柏市蓮井476-70 ☎0471-82-0625
- 市 花園 サービス 柏市松崎576 ☎0471-31-6011

5. 危険物や有害物は
収集できません

プロパンガスボンベなどの爆発・火災の危険のあるものや廃油(ガソリンなど)や有害物質を含むものは、収集できませんので、販売業者に相談されて、適切に処理して下さい。なおご家庭から出るスプレー缶(ヘアスプレー殺虫剤など)や、カートリッジ式ガスボンベ(400.C.C.程度)などは、残留物がないように完全に出しきってお出し下さい。

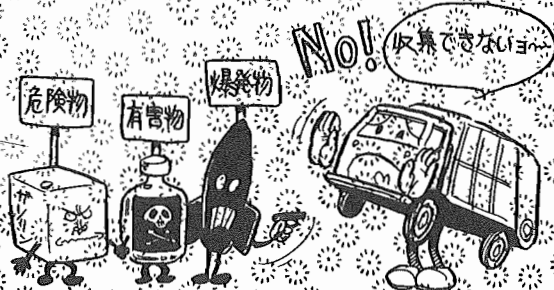

ILLUSTRATION BY KATSUMI-F

※ゴミのことについてのお問合せは、我孫子市クリーン・センターへご連絡下さい。
住所：我孫子市中峠2,264番地 ☎0471 (88) 0664(代)



市民のひろば

※譲ります※

- *プロハン用浴槽
- *エレフートン
- *スポンプレッサー
- *ベビーベッドのマットレス
- *電気ミシン
- *冷蔵庫
- *洋服ダンス
- *整理ダンス
- *食堂用幼児イス
- *ベビーベッド
- *ベビーカー
- *電気オルガン

※譲って下さい※

- *ソファー
- *火ばち
- *電気オルガン
- *冷蔵庫
- *子供用自転車

▶連絡は商工課消費生活係 内線506

募 集

市史研究講座

「市史研究講座・旧布佐町のあゆみ」と「中世史講座」の講座生を募集しています。この講座は講座生が一年間に調査した研究テーマを最終的に報告レポートや論文としてまとめ、「我孫子市史研究」に発表します。

- 市史研究講座・旧布佐町のあゆみ
- ▶開催日 6月から昭和55年3月までの毎月第4日曜日午後1時30分から2時間程度
- ▶場所 中央公民館
- ▶講師 斎藤 博(独協大学教授)
- ▶定員 40名
- ▶申込み 6月1日から市史調査室へ電話で申し込んでください。
- 中世史講座
- ▶開催日 6月から昭和55年3月までの毎月第3日曜日午前10時から正午まで
- ▶場所 中央公民館
- ▶講師 森田洋平(市史研究センター顧問)
- ▶定員 30名
- ▶申込み 6月4日から市史調査室へ電話で申し込んでください。

簡易保険作文コンクール

- ▶募集期間 6月30日まで
- ▶応募資格 小学校5年生から中学校3年生まで
- ▶作品題 ①課題「簡易保険」に関係のあるもの。②自由題 ③④のいずれか
- ▶原稿枚数 400字詰め原稿用紙5枚以内

たばこは市内で買いましょう!!

- 1箱で25円が市の財源になります。
- 52年度たばこ消費税額 1億8700万円

遺跡発掘作業員

- ▶発掘地域 中井豊島前遺跡(我孫子市中井334-1他)
- ▶期間 10月31日まで
- ▶資格 高18歳以上(高校生を除く)60歳までの方
- ▶作業時間 午前9時から午後5時まで
- ▶日給 4,000円(税込み)
- ▶問合せ 教育委員会社会教育課文化係 ☎85-1151

造花講座生

- ▶申込方法 ①必ず官製住居ハガキで住所、氏名、年齢、電話番号講座名を記入して申込んでください。②1人1講座ですので2講座以上の申込みはご遠慮ください。③選考方法は抽籤を行い結果を通知します。
- ▶受付 ①6月1日より6月5日まで(最終日消印有効)②あて先我孫子市我孫子新田34番地 中央公民館
- ▶対象者 ①市内在住の方で、公民館講座初心者にかぎります。②年間継続して受講できるかにかぎります。③子供ずれの方は受講できません。
- ▶期間・日時 昭和54年6月より昭和55年3月まで、毎月第2、第4火曜日午後1時より3時まで
- ▶会場 湖北台10丁目自治会館
- ▶定員 20名
- ▶受講料 1,000円(年間)

職長大学講座

- 第1回生産管理総合訓練
- ▶日時 6月25日から6月30日まで
- ▶定員 30名
- ▶受講料 3,000円(テキスト代を含む)
- ▶講座内容 作業管理、工程管理、資材管理、安全管理、品質管理、原価管理、労務管理
- ▶申込み 中央技能開発センター ☎0434(22)2224

一般分譲住宅

県住宅供給公社では、住宅金融公庫融資付木造一戸建干葉ニュータウン34戸、成田ニュータウン98戸の一般分譲住宅の譲受者を募集しています。

- ▶申込み 申込用紙は6月2日から6月19日まで公社募集課、県庁住宅宅地相談所その他販売いたします。
- ▶受付 6月14日から6月19日午前10時から午後4時まで(公社)

=ボランティア情報=

- 定例会 6月1日
- 望陽荘奉仕活動 6月15日
- 鶴舞亭奉仕活動 6月21日
- ▶問い合わせ 赤坂☎82-8730(我孫子ボランティアの会)

募集課まで直接持参してください。
▶問合せ ☎0472(27)5161
住宅供給公社募集課

お知らせ

碧翠会作品展

- 水墨画講座(公民館講座)生とすでに修了されている人との合同の作品展を開きます。
- ▶日時 6月4日から6月23日まで
 - ▶作業時間 午前9時から午後3時
 - ▶場所 千葉銀行我孫子支店
 - ▶問合せ 岡田博 ☎84-9111

菊の苗さしあげます

- ▶日時 6月10日(日)午後1時から
- ▶場所 中央公民館前
- ▶配布本数 2,000本(先着)
- ▶問合せ 小田川真 ☎92-1559(我孫子菊の友会)
- ▶日時 6月10日(日)午後1時から
- ▶場所 湖北保育園園庭(滝泉寺)
- ▶配布本数 1,500本(先着)
- ▶問合せ 前田宏七 ☎88-1290(湖北菊会)

犬を正しく飼いましよう

●犬を散歩させる時は、公園道端、他人の家畜を汚物その他で汚さないようにしてください。(スツップ・ビニール袋を持ち歩く)

●飼い主は、年1回の登録と年2回の狂犬病予防注射を必ず受けてください。

●門柱、家の出入口等、人の見やすい所に鑑犬のいる旨を表示する。

●飼い犬が不要になった時は、田邊木曜日午前中に市役所へ連れて来てください。(E印持参)

●犬小屋は清潔にして逃げられないよう慎重に管理しておいてください。

●飼い犬が人を咬んだ時、飼い主はすぐ保健所に届け出てください。

家屋調査にご協力を

課税課では固定資産税の課税対象物である家屋の評価を行っております。現在行われている家屋評価は、屋内、屋外などの使用材料、材質施工程度を十分に調査のうえ課税することになっておりますので、調査員が評価にお伺いしましたらよろしくご協力ください。

また、調査員は身分証明書および評価補助員証を持参し、事務服を着用しております。ご不審な点がありましたら市役所課税課家屋調査係までご連絡ください。

☎(85)1111内線336-337

季節(中元)資金融資

県中小企業振興融資資金貸付要綱に基づき、季節(中元)資金融資を下記のとおり実施いたします。

- ▶融資枠 5億円
- ▶申込手続 季節資金申込書(商)

テレホンサービス

85-1313

平日は1週間の業務、日曜・休日には、日曜・休日当番医がわかります。(24時間可能)

工会議所、商工会および取扱金融機関に準備)により、商工会議所、商工会、取扱金融機関に直接申し込んでください。

- ▶受付期間 7月31日まで
- ▶融資限度額 ①中小企業者 500万円 ②組合 800万円
- ▶融資利率 ①信用保証協会保証付融資の場合 年5.25% ②④以外の場合 年5.75%
- ▶償還方法 割賦償還または一括償還

検 便

我孫子市食糧衛生組合では次のとおり検便を行ないます。食品を取扱っている方は必ず受けてください。

- ▶日時 6月12日午前10時から正午まで、午後1時から3時まで
- ▶場所 井手口後援会事務所
- ▶問合せ 我孫子市食糧衛生組合 ☎82-5115(大井)

中小企業資金融資

▶資格 ①市内で事業所または営業所をもち1年以上実績のある中小規模の事業所(個人または法人)で、税金を完納された方。②適切な事業計画をもち、事業上の資金を必要とされる方。③常時使用する従業員が(商業、サービス業においては5名)20名以下で、千葉県信用保証協会の保証対象となる個人または法人であること

▶貸付条件 別表

	限度額	期間	利率	利子補給	抵 押	保証人
運転資金	300円	24か月	12か月以内 13か月~36か月まで	6.0%	1.5%	6ヶ月 1名
設備資金	500円	60か月	37か月~60か月まで	6.7%	1.8%	以内 以上
増資資金	250円	12か月	12か月以内	6.0%	1.5%	なし なし
設備資金	250円	36か月	13か月~36か月まで	6.7%	1.8%	

▶信用保証料 市全額負担
▶問合せ 商工課 ☎85-1111 内線505

明るい話題

- ▶小池光子さん(日秀94-2)から老人福祉センターつづじ荘に冷蔵庫の寄贈がありました。
- ▶今野電気店様から並木保育園・つづじ野第1保育園に洗濯機1台づつの寄贈がありました。
- ▶若草幼稚園の中野久さん(中里515)から社会福祉事業へ10,000円の寄付がありました。

探 鳥 会

- (夜行)高尾山探鳥会
- 期日 6月3日(日)雨天中止
- 集合 中央線高尾駅改札口 午前1時10分(2日東京夜3時44分・高尾着1時04分の終電利用)
- ※朝食、雨具、懐中電灯、防寒衣を持参してください。
- 手賀沼カウントと探鳥会
- 期日 6月10日(日)雨天中止
- 集合 我孫子市役所 午前9時
- 北アルプス白馬山探鳥会(雨天決行)(要予約)
- 期日 6月29日~7月1日(2泊3日)
- 集合 新宿駅2番線最後尾午前8時30分
- 費用 交通費、宿泊代で22,000円位
- 申込 ☎(82)0521渡辺、または、☎(59)4672畑まで

日	金	土	日	月	火	水	木	金	土	日	月	火	水	木	金	土
1	金	▶ボランティアの会定例会														
2	土	▶酒肴相談=商工会館9:00~11:00														
3	日	▶日曜当番医=テレホンサービス ▶探鳥会(高尾山)=中央線高尾駅改札口1:10														
4	月	▶育児相談=布佐支所9:30~11:00、13:00~15:00 ▶心配ごと相談=商工会館9:00~15:00 ▶つつじ荘休館														
5	火	▶法律相談=市民相談室9:00~15:00														
6	水	▶育児相談=湖北台中央集会所 9:30~11:00、13:00~15:00 ▶消費者苦情相談=市民相談室10:00~15:00														
7	木	▶年金相談=市民相談室10:00~11:30、13:00~15:00														
8	金	▶育児相談=中井上青年館9:30~11:00、13:00~15:00														
9	土															
10	日	▶日曜当番医=テレホンサービス ▶探鳥会=市役所9:00														
11	月	▶育児相談=東我孫子青年館9:30~11:00、13:00~15:00 ▶心配ごと相談=湖北台支所9:00~15:00 ▶つつじ荘休館														
12	火	▶つつじ荘休館														
13	水	▶育児相談=商工会館9:30~11:00、13:00~15:00 ▶消費者苦情相談=市民相談室10:00~15:00														
14	木	▶育児相談=東葛アビコビシロ集会所 9:30~11:00、13:00~15:00														
15	金															
16	土															