

わたしたちは、利根川と手賀沼にこまれ自然と歴史にはくまれた我孫子の市民です。
わたくしたちは、田園教育文化都市をめざす市民としての誇りを持ち、明日への願いをこめて、ここに市民憲章を定めます。
水と緑と土の調いづまいの 住みよきあびこにします
心と体をきたえ 生き生きと働き 伸びゆくあびこにします
老人を大切にし 子どもの夢を育て 幸せなあびこにします
ふるさとを愛し 文化を高め 豊かなあびこにします
みんなで話しあい きまりを守り 明るなあびこにします

NHKとタイアップ、心弾む10大イベント

月日	催し物・会場・時間	内容・申込方法
6/22 (日)	公開合唱発声講座 ～正しい発声を学びませんか～ ・市民会館 ・13:30～16:30	講師・柴田喜代子氏(声楽家) 申し込み・受講者は、市合唱連盟加盟のグループから選抜しますが、見学(1,000名)は自由です。 詳しくは、社会教育課(85-1151)へ。
7/6 (日)	親子水泳教室 ・セントラルスポーツクラブあびこ ・10:00～12:00	指導・鈴木陽二氏(日本水泳連盟監修委員) 内容・泳法は問わないが25m程度泳げる親と子を対象に正しい泳ぎ方を指導(温水プールです)。 申し込み・電話で社会教育課(85-1151)へ 先着50組、見学(100名)自由。
7/8 (火)	NHK杯ゲートボール大会 ・ゲートボール場 ・9:00～16:00	申し込み・はがきにメンバーを記入して福祉課(我孫子1858)へ先着60チーム、市内のチームに限りです。 〈雨天の場合〉7/15(火)に順延
7/13 (日)	「NHKのど自慢」公開録音 ・市民会館 ・13:00～14:00 (予選) 7/12(土)13:00～17:00	ゲスト・森進一、八代亜紀 〈出場申し込み〉 往復はがきに住所、氏名、年齢(16才以上)、職業、電話番号、歌う曲目を記入(1枚1名)300名。 〈入場申し込み〉 往復はがきに住所、氏名、電話番号を記入(1枚1名)1,000名。 〈締め切り〉 6月25日(水)申し込み多数の場合は抽選 〈迷り先〉 〒280 千葉市中央4-14-14 NHK千葉放送局「のど自慢」係
7/18 (金)	NHK公開セミナー 「きょうの健康」のついで ・市民保健センター ・14:00～16:00	講師・中島忠志氏(千葉大学看護学部助教授) テーマ・お年寄りの健康を守る家族の役わり 申し込み・電話で健康管理課(87-1131)へ、先着100名 ※病弱なお年寄りをお持ちの方、お年寄りの健康福祉に関心のある方はどうぞ。
7/19 (土)	NHK名曲コンサート 「FMシンフォニーコンサート」公開録音 ・市民会館 16:00～18:00	出演・東京フィルハーモニー交響楽団 指揮とお話:山本直純、ピアノ独奏・榎本繁夫 申し込み・往復はがきに住所、氏名、電話番号を記入(1枚1名)して7月5日(土)まで 〒280 千葉市中央4-14-14 NHK千葉放送局「名曲コンサート」係へ。 定員1,000名(申し込み多数の場合は抽選)
7/20 (日)	NHK少年野球教室 ・市少年野球場 10:00～12:00	指導・鹿 安治(元巨人軍コーチ) 申し込み・受講者は市スポーツ少年団加盟のチームから選抜しますが見学は自由です。 くわしくは体育課(85-1151)へ。
7/19 (土)	社交ダンス教室 ・市民会館大会議室 14:00～16:00	指導・玉井 清氏(日本社交舞協会の常務理事) 申し込み・基本ステップをご存知の方、先着男女各50名 電話で社会教育課(85-1151)へ。
7/1 (日)	NHK展 ・市役所ロビー 9:00～17:00 (土曜19:00～12:00) 日曜休館	NHK人気番組パネル展 「大黄河、はね駒、いのちほか」 衛生放送受信装置、文字多重受信装置 テレビ知恵袋

**わたしの街、我孫子
ふれあいの夏**



NHKのど自慢にゲストとして出演する森進一さん(左)と八代亜紀さん(右)

この夏、我孫子はイベント・ラッシュ。市、市教育委員会、NHK千葉放送局では、市民相互の交流を深めようと6月22日(日)から7月20日(日)まで、NHKのど自慢、公開録音をはじめ、様々な催しを行います。
クラシック好きにはたまらない東京フィルのコンサートや、少年野球教室、NHK杯ゲートボール大会など、子供からお年寄りまで楽しめる企画が、この1か月間に市内各地で開催されます。参加費はすべて無料です。ふらつて参加ください。
社会教育課
☎(85)1151

**第3回
あやめ祭**



開催期間・6月14日～29日

イベント・6月15日(日)

会場・(手賀沼公園)水生植物園

すっかり初夏の風物詩となったあやめ祭。今年は園地が広がり、ますます彩り鮮やかに。楽しいアトラクションもいっぱいです。

☆前夜祭14日(雨天中止)
*レッツゴーヤング・フェスティバル(手賀沼公園)午後6時から8時) 玉川大学軽音楽部による演奏会
このほか、異響系吹奏楽部隊パレードや民謡民舞連盟による民謡民舞大会も行われます。

☆イベント15日(雨天中止)
*青空市(手賀沼公園)手賀沼漁業組合 水生植物園、バラエティに富んだ100店で見やすいお買い物を。
*ミニS.L.コーナー(手賀沼公園)1人100円、1800mのコースを走り出し開きます。
*自動車ショー(手賀沼漁業組合)消防車、救急車、ヘリコopter、

☆花菖蒲切花無料配付(水生植物園)午前10時から午後3時) 2万本の花菖蒲を先着順で、
*お預り、水生植物園脇に有料駐車場(300円)を用意しましたが、会場付近は大混雑します。車でのご来場はご遠慮ください。
*主催 あびこの郷社、あやめ実行委員会
*問い合わせ 田中 829 9739、高松 831 4045

☆写真コンテスト(水生植物園)モデルを招き撮影会、入賞者には賞品も。
このほか、野点やお茶のみのカラオケ大会、羽物や、古戸里から、大杉やじなど盛りだくさん。また遊覧船1人300円も同時運行します。
☆フイアレー 29日(雨天中止)
*花菖蒲切花無料配付(水生植物園)午前10時から午後3時)

事業所統計調査

7月1日現在で、全国一斉に「事業所統計調査」が行われます。この調査は、我が国のすべての事業所を対象とする国の最も基本的な調査です。皆さんのご協力をお願いします。

7月1日

市民のひろば

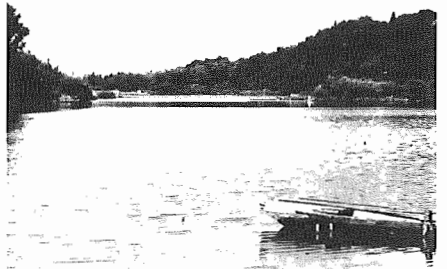

《私の好きな場所》 = 吉利根・森下邦男(中時) 今も昔の風情を残して

写真募集

この欄に載せる写真を募集します。テーマは「私の好きな場所」この風景」

我孫子市文庫連絡会 会員募集が発足

図書館 だより



市内で子ども文庫、家庭文庫、地域文庫の活動をしていく人達が集まり、本を通して心豊かな子供達を育てることを目的に、文庫連絡会を結成しました。情報交換や学習会を通して地域に根ざした文庫活動を推進し、子供の読書環境を高めたいと思っています。

静かでのきれいな まちづくりにご協力ください。

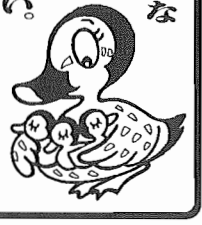

自動車の空ぶかし、ベットの鳴き声、テレビやテレビの音、あなは「絶対に騒音は出ていない」という自信がありますか。「このくらいなら」と思っているが、隣近所には堪えられないことが多い。環境庁の昭和58年度環境モニタリング調査によると、3分の1の人が近隣騒音で迷惑を受けたことがあると回答しています。



自分では気がつかなくても、知らない間に騒音を出している場合が多くあります。あなたにも思いあたることはありませんか。加害者のときはわからなくても、いつたん被害者になればすくわります。あなたのチョットした注意で静かな環境が生まれるのです。

林の中はゴミ箱? 市民の投書から

林の中はゴミ箱ではありません。人家のない道路脇に、ゴミが投げ捨てられているのを見かけます。根戸の林の中を通過して買物に行きますが、そのひどさは驚くばかりです。

あゆみの郷公社 シンボルマーク募集

採用作品はバッジにしたり、ポスターやフレットに使用するなど、あらゆる方面で活用させていただきます。

▼応募資格 応募用紙、色、サイズは自由、ハガキでも封書、単色でも可、カラでも可とさせていただきます。

▼応募締切 6月末日

▼お問い合わせ 商工課内事務局長 85-1111

▼審査 理事会で厳正に行い、7月中旬に決定します。

▼表彰 採用作品1名、優秀賞1名、佳作2名に賞品を授与します。

▼注意 応募作品の著作権は、あゆみの郷公社に帰属し、返却いたしません。

また採用作品はデザイン化にあたり、一部変更する場合があります。

子どものための子ども会

子ども会のリーダーを養成する「子ども会・6年生研修会」(前号)の報で募集した、各子ども会事業のお手伝いなど、時々は10地区の子ども会行事に招かれ、ゲームなどのレクリエーション指導を行った。また国際青年年記念事業や国連婦人の10年記念事業にも参加するなど活動は子ども会事業だけに止まらず、

楽しい仲間 54 ジュニアリーダーズクラブ

ジュニアリーダーとは、子ども会の小学生を指導する中学生、高校生のこと。クラブ活動は子ども会事業以外にもさまざまな活動を行っています。今年度の会長、永田君は「僕達でできることは何でもやりたい。色々な団体の方に声をかけてほしい」と話す。



▲これから夏にかけては各子ども会のキャンプで忙しくなるが、みんなやる気は十分。

そよかせ号(移動図書館車)6月の日程(雨天中止)

曜日	日	ステーション名	場 所	時間(午後)
水	4	中 湖	中 湖 地 区 公 民 館	1:30-2:10
水	8	新 5	新 木 見 童 童 公 園	2:20-2:50
水	11	新 8	天 王 台 東 東 童 童 公 園	3:10-4:00
木	19	青 山	青 山 台 4 号 公 園	2:00-2:50
金	20	久 寺	久 寺 家 け ば の 公 園	3:10-4:00
水	11	新 11	東 急 ショッピングセンター裏	2:00-2:45
水	11	布 佐	布 佐 南 近 隣 センター	3:00-4:00
木	12	白 井	ウイング駅前マンション	1:30-2:10
木	12	白 井	布 佐 南 近 隣 センター	2:20-3:00
木	12	白 井	三 洋 電 機 住 宅 入 口	3:10-4:00
木	12	白 井	九 石 電 器 駐 車 場	1:40-2:20
木	12	白 井	台 田 池 航 空 公 園	2:30-3:00
金	13	根 根	鈴 木 ぶ だ う 園 前	1:30-2:10
金	13	根 根	レ ス ト ラ ン ト キ	2:20-2:50
金	13	根 根	東 急 ショッピングセンター裏	3:00-4:00

文芸だより

文芸だよりは皆さんがつくるコーナーです。締切日は毎月15日(必着)。1人1作でハガキに限りです。

応募先 我孫子1858市役所企画課

短歌 山本寛太選 染谷果径選

俳句 柳間八子選 植田千代安 壁谷千鶴子 谷谷千鶴子 津津イチ子 園田 源治 三谷美智代 原キミ 藤田 まさ 三谷 和夫 泉 貴久子

薊池 俊作 池田 俊作 寺田みどり 高橋 淳子 増田 ひさ 野路 久子 西村 和夫 根本 勝治 木下 礼子

市民意識調査報告書から VIII

問 あなたは、我孫子には今後どのような施設が必要だと思いますか。(複数回答)

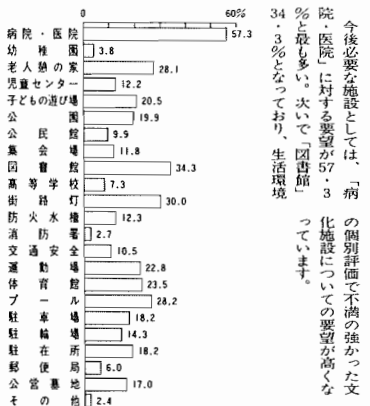

「医療施設」に高い要望

今後必要な施設としては、「病の個別看護で不満の強かった病院・診療センターに対する要望が57.3%と最も多い。次いで「図書館」34.3%と「市民公園」30.0%と高い。また、「交通安全」22.8%、「通学路」23.5%、「通学バス」28.2%、「通学用自転車」18.2%、「通学用自転車」14.3%、「通学用自転車」18.2%、「通学用自転車」6.0%、「通学用自転車」17.0%、「通学用自転車」2.4%と高い。

問 あなたは、将来お住まいの周辺の地区がどのような「まち」になってほしいと思いますか。(複数回答)

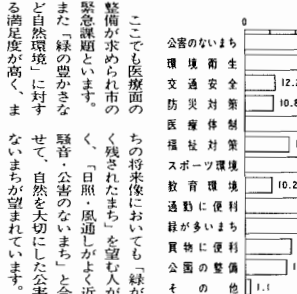

公害のないまちに

「静かな住宅地」が最も高く、次いで「緑豊かな住宅地」36.4%と高い。また、「防犯灯が設置された住宅地」42.9%、「防犯灯が設置された住宅地」17.6%、「防犯灯が設置された住宅地」25.8%、「防犯灯が設置された住宅地」10.2%、「防犯灯が設置された住宅地」22.6%、「防犯灯が設置された住宅地」31.9%、「防犯灯が設置された住宅地」17.9%、「防犯灯が設置された住宅地」15.9%、「防犯灯が設置された住宅地」1.1%と高い。

種別	決算見込	予算現額に対する増減率
収益的収入	19億9,115万円	0.2%
収益的支出	20億8,452万円	△ 3.8
資本的収入	3,112万円	△76.7
資本的支出	9億1,382万円	△ 9.8

公営企業会計とも呼ばれる市が企業として経営する事業で、住民にサービスを提供する行為目的で設置されたものであり、受益者負担の原則に基づき水道料金を徴収し、その経営の財源充てています。

水道事業会計

種別	予算現額	収入済額	支出済額
国民健康保険事業	2423,450万円	2422,530万円	2321,256万円
土地区画整理事業	2025,530万円	2122,491万円	526,812万円
公共下水道事業	1926,450万円	1928,584万円	1824,534万円
手賀沼浄化事業	1221,021万円	1221,128万円	9,442万円
老人保健	1829,688万円	192,178万円	1824,680万円
合計	8426,389万円	8524,961万円	7027,164万円

基金

市が特定目的のために財産を維持し、資金を積立又は資産運用するために設けられる資金又は財産を、その他には、運用基金があります。

- 現在、市には次のような各種の基金が設けられております。
- ▼財政調整基金……16億300万円
- ▼布佐駅前上駅舎建設基金……7億円
- ▼社会福祉施設整備基金……4億700万円
- ▼緑の基金……1億000万円
- ▼国保財政調整基金……3億6861万円
- ▼その他積立運用基金……2億6991万円

これが 昭和60年度 財政事情

市の各所、がどのような状況にあるか、皆さんにご理解いただくために、財政事情を公表します。今回は昭和60年度(昭和59年4月から昭和60年3月まで)決算見込みです。なお決算報告は11月頃に行う予定です。

決算見込み状況

昭和60年度一般会計予算は、178億6000万円、規模でスタートしました。が、事務の進展により各例議会において補正を行った結果当初予算比5.4%増の歳入歳出それぞれ188億3118万円となっています。これにより収入199億8000万円、支出188億0000万円、増収1億8000万円、東我孫子市住宅建設、布佐中学校校舎増築用地取得、市民体育館建設、我孫子南北都市改造排水対策、都市公園整備、都市計画街路整備など多くの事業が行われました。また、債務負担行為として、コミュニティ用地先行取得、我孫子駅前貨物線跡地用地取得が行われました。

区分	決算見込	予算現額に対する増減率
市税	114億5,353万円	0.6%
市債	14億6,390万円	△ 3.0
国庫支出金	15億5,532万円	0.5
地方交付税	11億 412万円	△ 2.3
分担金・負担金	7億2,006万円	6.7
繰越金	11億2,378万円	0
県支出金	4億5,274万円	3.0
諸収入	4億6,027万円	40.1
使用料・手数料	2億 141万円	△ 2.4
その他	5億4,517万円	11.7
歳入合計	190億8,030万円	1.3
議会費	2億6,269万円	△ 1.7%
総務費	22億8,909万円	△ 3.2
民生費	25億5,784万円	△ 1.0
衛生費	13億2,845万円	△ 6.1
農林水産業費	1億9,314万円	△ 3.4
商工費	2億5,810万円	△ 3.3
土木費	49億9,427万円	△ 3.4
消防費	7億7,615万円	△ 1.3
教育費	28億3,254万円	△ 3.9
公債費	21億9,762万円	△ 0.6
諸支出金	2億5,731万円	—
翌年度繰越分	7,264万円	皆増
歳出合計	180億1,984万円	△ 4.7

一般会計

地方債現在高と債務負担行為未払残高

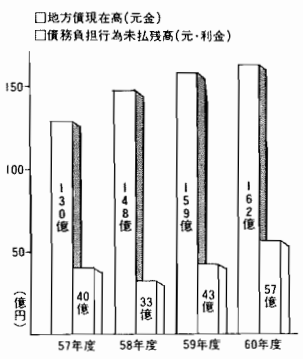

特別会計

市が特定の事業を行う場合に特定基金をもって事業の歳入に当て、一般会計と区分して管理する必要があるもので、特別会計の設置については、法令に義務付けられているものを除き、条例によりなされるべきです。

自然公園の保護と

県立印旛手賀自然公園内の一定の行為は届出が必要

自然は、豊かな人間生活を築くうえで、わたたくちの心にやすらぎを与え、またレクリエーションの場を提供するなど、限らない恩恵を与えてくれます。このように自然を保護し、後世の人々のために自然を引き継ぐことが大切です。そのため、地域の自然を保護し、あわせて国民の秩序ある利用に供するため、自然公園制度が設けられています。

市の一部は、県立印旛手賀自然公園で、すくた自然の景勝地について指定されています。その自然の風致景観を維持するため、与障及ばすおそれのある次のような行為を一定の届出が必要とするものとします。

- ▼工作物の新築、改築または増築(建築物：高さ13mまたは延べ面積1000㎡以上)
- ▼広帯域の掘削、設置又は表示(地表から2.5m以上の高さの広帯域、その他これに類するもの)
- ▼掘削の掘削または土石の採取及び土地の形状変更(面積200㎡若しくは、切土または盛土により生ずる法の高さ5mをこえるもの)

▼問い合わせ
県環境部自然保護課又は都市計画課

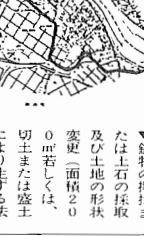

手賀沼周辺は市民の憩いの場

健康ガイド



保健センターで

湖北台1の12の16
(湖北駅南口徒歩2分)
☎87-1131

テレホンサービス
☎87-1141

育児相談

▼日程 6月2日、9日、16日、23日(いずれも月曜日)
▼受付時間 該当する乳児(昭和61年2月生まれ)は午前9時から9時30分まで赤ちゃんと体操を行います。このほか乳児は午前9時30分から11時まで
▼持参 母子健康手帳とパスポート
▼対象者 母子健康手帳とパスポートを所持している乳児(昭和61年2月生まれ)は午前9時から9時30分まで赤ちゃんと体操を行います。このほか乳児は午前9時30分から11時まで

1歳6か月児健康診査

実施時間	該当者
6月13日(金) 9:00-11:00	昭和59年11月1日から15日生まれ
6月16日(火) 9:00-11:00	昭和59年11月16日から30日生まれ

しあわせ学級

▼持参 母子健康手帳および筆記用具は毎回持参。第1回はパスポート1枚、第4回ははさみ、150cm位、糸針、ハサミ、針を持参してください。
▼日時 6月21日(土)午前9時30分から11時30分まで(受付は当日会場で午前9時から)

母親学級

▼時間 午前9時30分から11時30分まで(第3回のみ午後1時から3時まで)
▼内容 *16ミリ映写「母と子のきずな」*赤ちゃんとのお風呂の入れ方(実習)*親になるというとは(話)*その他相談

ボク、車に乗ると上機嫌です

大野木健太郎くん
(湖北台・9か月)



すこやかちゃん



印南あずさちゃん
(布佐・1歳3か月)
パパにそっくりなところが
チヨット(ママ)

子宮がん検診

今年度子宮がん検診は受けられましたが、子宮がんは早期に発見すれば治癒率が高くなります。今までに受けたことがない方はぜひ受けてください。主婦の健康

肩こり・腰痛教室

最近肩がこる、腕が痛いとか、いろいろ気になることがあつて何かをしなければ...と思つて、なかなか運動も体もどきどきしない方、肩こり、腰痛等を一緒に体を動かして見ませんか。当市、希望者は血液検査および個別相談を行いますので、健康手帳を持参し何日かに相談し

精神衛生相談

いろいろな、眠れない、頭が重い、やる気がおきない...、身体的に検査しても異常はないが、どこかすっきりしない...、保健センターではそんな心の悩みを持った方々のために、精神衛生相談の窓口を開いています。自分の持ち方をお聞きして、ぜひ一度、電話予約、日時をお知らせください。
▼担当 神経内科医橋山達郎先生

予防接種は医療機関で

次の予防接種は医療機関で個別に行います。該当者は医療機関に申込書が用意してありますので、直接申し込んでください。
▼持参 印鑑と母子健康手帳

医療機関	三種混合	麻疹(はしか)	当日児
日本脳炎	3歳の誕生日から就学前までの幼児	1歳の誕生日から就学前までの幼児	1歳の誕生日から就学前までの幼児
三種混合	1歳、2歳、3歳、4歳、5歳、6歳、7歳、8歳、9歳、10歳、11歳、12歳、13歳、14歳、15歳、16歳、17歳、18歳、19歳、20歳、21歳、22歳、23歳、24歳、25歳、26歳、27歳、28歳、29歳、30歳、31歳、32歳、33歳、34歳、35歳、36歳、37歳、38歳、39歳、40歳、41歳、42歳、43歳、44歳、45歳、46歳、47歳、48歳、49歳、50歳、51歳、52歳、53歳、54歳、55歳、56歳、57歳、58歳、59歳、60歳、61歳、62歳、63歳、64歳、65歳、66歳、67歳、68歳、69歳、70歳、71歳、72歳、73歳、74歳、75歳、76歳、77歳、78歳、79歳、80歳、81歳、82歳、83歳、84歳、85歳、86歳、87歳、88歳、89歳、90歳、91歳、92歳、93歳、94歳、95歳、96歳、97歳、98歳、99歳、100歳	1歳、2歳、3歳、4歳、5歳、6歳、7歳、8歳、9歳、10歳、11歳、12歳、13歳、14歳、15歳、16歳、17歳、18歳、19歳、20歳、21歳、22歳、23歳、24歳、25歳、26歳、27歳、28歳、29歳、30歳、31歳、32歳、33歳、34歳、35歳、36歳、37歳、38歳、39歳、40歳、41歳、42歳、43歳、44歳、45歳、46歳、47歳、48歳、49歳、50歳、51歳、52歳、53歳、54歳、55歳、56歳、57歳、58歳、59歳、60歳、61歳、62歳、63歳、64歳、65歳、66歳、67歳、68歳、69歳、70歳、71歳、72歳、73歳、74歳、75歳、76歳、77歳、78歳、79歳、80歳、81歳、82歳、83歳、84歳、85歳、86歳、87歳、88歳、89歳、90歳、91歳、92歳、93歳、94歳、95歳、96歳、97歳、98歳、99歳、100歳	1歳、2歳、3歳、4歳、5歳、6歳、7歳、8歳、9歳、10歳、11歳、12歳、13歳、14歳、15歳、16歳、17歳、18歳、19歳、20歳、21歳、22歳、23歳、24歳、25歳、26歳、27歳、28歳、29歳、30歳、31歳、32歳、33歳、34歳、35歳、36歳、37歳、38歳、39歳、40歳、41歳、42歳、43歳、44歳、45歳、46歳、47歳、48歳、49歳、50歳、51歳、52歳、53歳、54歳、55歳、56歳、57歳、58歳、59歳、60歳、61歳、62歳、63歳、64歳、65歳、66歳、67歳、68歳、69歳、70歳、71歳、72歳、73歳、74歳、75歳、76歳、77歳、78歳、79歳、80歳、81歳、82歳、83歳、84歳、85歳、86歳、87歳、88歳、89歳、90歳、91歳、92歳、93歳、94歳、95歳、96歳、97歳、98歳、99歳、100歳

健康メモ 46

▼申し込み 保健センターへ直接または電話で
▼時間 午後1時30分から3時30分

日程	主な内容
6月3日(火)	身近な健康法(話) 身体操(深呼吸、体を動かす基本)
6月10日(火)	肩こり、腰痛予防の体操(体の状態をみながら体操を行います)
6月17日(火)	自分の歯を大切にしよう(自分の歯を大切にしよう)
6月24日(火)	栄養のバランスをとる(栄養のバランスをとる)

休日・歯が痛くなったら

休日、祝日に急に歯が痛み出したり、歯がはがれて苦痛だ、といった様子を対象に緊急的な手当を行いました。午後9時から正午まで
▼場所 市民会館内(階)休日急患歯科診療所(84)131(休日の午前中のみ)
▼持参 健康保険証

療育相談

▼日時 毎月第1、3金曜日午後2時から4時まで
▼相談内容 *心の病で悩んでいる方、*子どもの態度や心の変化が気になる方、*シナ、薬物が気になる方

心の健康相談

▼日時 毎月第1、3金曜日午後2時から4時まで
▼相談内容 *心の病で悩んでいる方、*子どもの態度や心の変化が気になる方、*シナ、薬物が気になる方

アルコル脳脊髄相談

▼日時 毎月第2月曜日、第3火曜日午後1時から3時まで
▼申し込み 電話による予約制

小児慢性特定疾患に医療費の助成

小児慢性特定疾患(小児せんそく等)に付して医療費の助成を行っています。該当者は申請を(申請書は保健所にあります)
▼対象者 18歳未満で病状が慢性疾患、悪性腫瘍、糖尿病、腎臓病、先天性代謝異常、慢性心疾患、血友病等血液疾患、内分泌疾患

▼問い合わせ 保健所予防課

健康メモ 46

▼申し込み 保健センターへ直接または電話で
▼時間 午後1時30分から3時30分

家庭児童相談室

相談室は外部へは秘密を守っており、その間、保護者のお子さんの問題行動の解決をはかります。
▼連絡 児童家庭課家庭児童相談室(85)111(内線)352
相談室(85)111(内線)352

家庭児童相談室

相談室は外部へは秘密を守っており、その間、保護者のお子さんの問題行動の解決をはかります。
▼連絡 児童家庭課家庭児童相談室(85)111(内線)352
相談室(85)111(内線)352

家庭児童相談室

相談室は外部へは秘密を守っており、その間、保護者のお子さんの問題行動の解決をはかります。
▼連絡 児童家庭課家庭児童相談室(85)111(内線)352
相談室(85)111(内線)352

家庭児童相談室

相談室は外部へは秘密を守っており、その間、保護者のお子さんの問題行動の解決をはかります。
▼連絡 児童家庭課家庭児童相談室(85)111(内線)352
相談室(85)111(内線)352

告知板

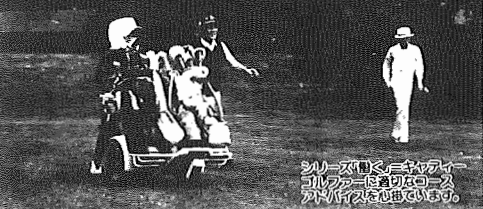

シリーズ「おきなごっこ」のイベント。おきなごっこは、おきなごっこを体験する。

昭和61年5月1日現在 (対前年比)

*人口112,684人(+1,316人)
男56,468人 女56,216人
*世帯数34,418世帯(+697世帯)

- 市役所本庁 85-1111
- つくし野支所 84-8801
- 湖北支所 88-0828
- 湖北支所 88-2111
- 市佐支所 89-2358
- 教育委員会 85-1151
- 水道局 84-0111
- 消防署 84-0119
- 少年センター 84-1900
- 市史編さん室 85-2481
- 保健センター 87-1131
- 市民会館 84-3311
- 市民図書館 84-1110
- 市民図書館湖北台分館 87-3055
- 市民図書館移動図書館 87-0909
- 中央公民館 82-0515
- 都市改造事務所 85-1171
- 身体障害者福祉センター 88-0141
- 生活環境課(浄化槽) 87-2379 (ゴミ)87-0015 (し尿)88-2547

もよあし

歩け歩け大会

▶日時 6月15日(日)午前9時30分 (参加費無料)

▶集合場所 中央公民館

▶コース 中央公民館から五本松公園(往復10km約4時間)。軽スポーツも用意。昼食は各自持参。

▶問い合わせ 教育委員会体育課

初心者対象硬式テニス講習会

▶日時 6月22日(日)から毎週日曜日5回、午前9時30分から11時30分

▶場所 湖北台テニスコート

▶人員 50名(多数の場合抽籤)

▶対象 市内在住の高校生以上

▶参加費 2000円

▶受付 6月15日(日)午前9時から9時30分コートで(雨天も実施)

▶問い合わせ 硬式テニスクラブ マネージャー高土 82-4181

我孫子の文化を守る会

第18回記録・文学散歩

▶集合 6月8日(日)午前9時我孫子駅南口八坂神社(雨天の場合、午前7時に有無を決定)、正午解散

▶内容 バーナードリリー石碑、柳別荘跡、地人慰碑、志賀直哉記録、滝井孝作伝説、子の神社

▶解説 会長 兵藤純二氏

▶参加費 200円(資料代含む)

▶連絡先 兵藤 82-7211 並井 82-6808

第9回民話の集い

▶日時 6月15日(日)午後2時

▶場所 志賀直哉記録

▶内容 終戦直後の地域の文化活動「湖友会」について

▶解説 元湖友会幹事長野田弘一氏ほか

▶参加費 200円(資料代含む)

▶連絡先 鳴笛 84-0650 兵藤 82-7211

長寿大学映画会

貴さんであなじみの「男はつらいよ」シリーズの映画を上映します。ご家族そろってどうぞ。

▶日時 6月10日(火)午前10時

▶場所 市民会館ホール

▶上映 男はつらいよ「真実一路」

*主演 星美海、大原麗子

▶問い合わせ 中央公民館

菊苗無料配布

我孫子地区

▶日時 6月8日(日)午後1時

▶場所 中央公民館前

▶問い合わせ 我孫子菊友会 初見 82-1702

湖北地区

▶日時 6月8日(日)午後1時

▶場所 湖北保育園(竜泉寺)

▶問い合わせ 我孫子菊花会 飯田 88-1373

*両地区とも先着順に1人3本くらい約2000本を配布

手賀沼探鳥会とカウント

▶月日 6月15日(日)雨天中止

▶集合 市役所午前9時

▶案内 ヨシゴイ、コアジサシ、オオヨシキリと夏鳥の季節です。

▶問い合わせ 我孫子野鳥を守る会、高橋 82-2783

第5回 新民舞発表会

▶日時 6月8日(日)午前10時30分から(入場無料)

▶場所 市民会館ホール

▶問い合わせ 我孫子民舞友の会 岩本 82-4601

「ヨガ」のお誘い

▶練習日 月曜日午後11時から午後0時30分

▶場所 市民会館大会議室

▶会費 月2000円、入会金1000円

▶連絡先 伊藤 82-6367 新谷 83-1514

日本棋院段級位認定大会

▶日時 6月15日(日)午前9時30分

▶場所 井手口ホール

▶対象 5段から13級

▶会費 段位2500円、級位1500円(当支部会費2割引(当日入会可))

▶申し込み・問い合わせ 6月9日までに日本棋院我孫子中央支部大熊 83-2103へ電話で

無料住宅相談と包丁とぎ

▶日時 6月8日(日)午前9時30分から正午

▶場所 新木児童公園

▶問い合わせ 千葉県建設我孫子分会 佐藤 88-8912

夕ハコは市内で買います

婦人問題を考える学習会

3月に行われた「国連婦人の10年」記念行事を契機に「あひこ婦人の10年」の第一歩を踏み出しました。活動の継続として、次の通り学習会を行います。多数の参加をお待ちしています。

▶日時 6月3日(火)午後1時30分から

▶場所 市民会館第4、5会議室

▶テーマ 「日常生活と婦人問題とのかかわり」

▶講師 中村克子氏(ナイロビ国際婦人会議出席者)

▶問い合わせ 社会教育課

第9回消費者の日記念大会

▶日時 6月2日(月)午前10時30分から午後3時(入場無料)

▶場所 県文化会館小ホール

▶内容 講演、パネルディスカッションほか

▶申し込み・問い合わせ 5月26日までにハガキまたは電話で住所、氏名を〒260-91千葉市市町町1-1千葉中央郵便局私書箱40号県企画部消費生活課 0472-23-2289まで

ほしゅう

簡易保険写真コンクール

▶テーマ 簡易保険郵便年金資金でつくられた学校、公園等を題材とした作品

▶作品 *一般の部：四ツ切(カラー、白黒)、カラスライド *小・中学生の部：キャビネ(カラー、白黒)

▶締め切り 7月31日

▶申し込み・問い合わせ 我孫子郵便局 82-1431

青年の文化シリーズ 流山青年の家

◎婦士の文学に親しむ会

*日程 6月7日(土)から8日(日)まで1泊2日

*対象 中学生以上の人40名

*参加費 1650円

◎演劇のための講義・音響講習会

*日時 6月8日(日)午前9時

*対象 中学生以上の演劇に関心のある人40名

*参加費 500円(昼食代)

▶申し込み・問い合わせ 共に6月5日(木)までに電話で県立流山青年の家 59-2005へ

市民会館の催し

劇団文化座公演「おりき」

昭和19年初演の「おりき」が38年ぶりに再演

山深い奥州の大自然の中での老婆と若者の美しい3人あひ。

*出演 鈴木光枝、橋高望ほか

▶日時 6月7日(土)午後3時

▶入場料 2000円(全自由席)

▶問い合わせ 社会教育課

▶入場券発売所 *平賀書店*北口ひらが*タイエー我孫子店*ブックスズキ*荒井書店*石川香光堂*ホビエ*十一屋書店*中央公民館*市民図書館湖北台分館 *市民会館内売店ひろがり



昭和61年度第1回警察官

▶予定人員 男子(大卒または見込みの者)約30名

▶受付期間 6月2日から26日

▶試験 第1次7月6日(日)

▶問い合わせ 我孫子警察署 82-0110 または各駐・派出所へ

お知らせ

心身障害児巡回就学相談

心身に障害のあるお子さんの育児問題や就学など教育上の問題で悩んでいる人、お子さん同伴で気軽にご相談ください。

▶日時 7月25日(金)午前10時から午後3時(相談無料)

▶場所 県立松戸つくし養護学校(松戸市) 0473-65-1632

▶申し込み 6月28日(土)までに心身障害児巡回相談申込書に記入し、市教育委員会へ

▶問い合わせ 県教育庁義務教育課 0472-23-4045

保母試験

▶受付 6月9日(月)から11日(水)

▶試験日 7月29日(火)、30日(水) 8月5日(火)、6日(水)

▶問い合わせ 県社会福祉家庭課 0472-23-2322

国鉄から保護者の皆さんへ

最近、線路に石や物を置いたり、列車、電車に向かって石を投げるなど、お子さまによる危険な行為や踏切非常ボタンを押して列車、電車を止めるといった多くなっていきます。また、線路を歩いたり、線路の近くで遊ぶと大変危険ですので、あぶないことはほしないようにご指導ください。

▶連絡 各駅・東北鉄道管理局

生け花コーナー

市役所ロビーに、市華道連盟の協力で生け花を展示してあります。

▶期日(流派) *5月26日から31日(池坊) *6月2日から7日(小原流) *9日から14日(小原流) *16日から21日(池坊) *23日から28日(専正池坊) *30日から7月5日(小原流) =秘書課=

明るい話題

※大津鞆様(久世家)から社会福祉施設整備基金にと藍染展覧を催した時の売り上げの一部5万円の寄付がありました。

※中里ハナ子様(中里)から老人福祉のために1万3740円の寄付がありました。

※中里末吉様(泉)からつつし荘に自動マッサージ機の寄贈がありました。

市議会定例会開催

昭和61年第2回市議会定例会は、6月3日から16日までの14日間開催されます。

日程は次のとおりです。

◎6月3日(火) 開会、議案上程、市政一般報告及び提案理由説明

◎6月9日(月)から11日(水) 市政に対する一般質問

◎6月12日(木) 総務企画常任委員会、社会衛生常任委員会

◎6月13日(金) 文教福祉常任委員会、産業土木常任委員会

◎6月16日(月) 委員長報告、討論、採決、閉会

▶問い合わせ 市議会事務局

テレホンサービス

1週間の行事・日曜日当番医

85-1313

1日	日曜当番医=テレホンサービス 休日救急診療日=休日救急診療所(市民会館)9:00-12:00 結婚相談=青市民センター10:00-14:00
2月	消費生活相談=市民相談室10:00-15:00 心配ごと相談=青市民センター 9:00-15:00 市民図書館休館
3火	法律相談=市民相談室 9:00-15:00 つつし荘休館
4水	消費生活相談=市民相談室10:00-15:00
5木	年金相談=市民相談室10:00-15:00 健康相談=つつし荘10:00-11:30
6金	水道料金納入期限=現金口座振替日
7土	酒害相談=商工会館 9:00-11:00
8日	日曜当番医=テレホンサービス 休日救急診療日=休日救急診療所(市民会館)9:00-12:00
9月	心配ごと相談=保健センター 9:00-15:00 市民図書館休館 つつし荘休館
10火	法律相談=市民相談室 9:00-15:00
11水	消費生活相談=市民相談室10:00-15:00
12木	登記相談=市民相談室10:00-12:00 健康相談=つつし荘10:00-11:30
13金	不動産相談=市民相談室10:00-15:00
14土	
15日	日曜当番医=テレホンサービス 休日救急診療日=休日救急診療所(市民会館)9:00-12:00 結婚相談=青市民センター10:00-14:00 家庭の日
16月	心配ごと相談=青市民センター 9:00-15:00 市民図書館休館 つつし荘休館