

市民憲章

わたしたちは、利便性と手賀沼に囲まれ自然と歴史にはくまれた我孫子の市民です。
わたしたちは、田舎教育文化都市をめざす市民としての誇りを持ち、明日への新しいこころをこめて、ここに市民憲章を定めます。
水と緑と土のおいがいっぱい、住みよきあびこにします。
心と体をきかえ 生き生きと働き 伸びゆくあびこにします。
老人を大切にし 子どもの夢を育て 幸せなあびこにします。
ふるさとを愛し 文化を高め 豊かなあびこにします。
みんなて話しあい きまわりを守り 明るくあびこにします。

石けん使用をまちぐるみで

みんなで広げよう石けんの輪



石けん利用推進のまち我孫子。学校給食の食器洗いは、もちろん石けん。 —新木小—

合成洗剤を使っている人が、合成洗剤についてどのように感じているかの設問に対し、3人に1人(33・1%)が「手あれや皮膚障害、身体への害が心配」と答え、4人に1人(25・1%)が「排水による環境汚染が心配」と答えています。事実、3割近い人が手のカサカサや指のひび割れ、湿疹などの皮膚障害の経験があると答えています。(図3)

こうした不安への対応としては、「使用量や方法を基準を守る」と答えた人が64・3%を占め、「石

皮膚障害、29%が経験
洗剤に対する意識

石けんの良さをわかってほしい。普及率はまだまだ

「洗剤に関する市民アンケート」中間報告

●合成洗剤で皮膚などに変化を生じたことがありますか。

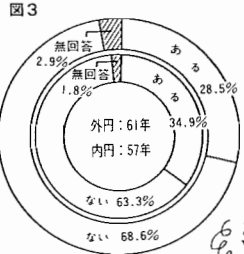

水質問題に高い関心

手賀沼汚染について

手賀沼の水質問題については、下表が示すように高い関心が持たれています。前回調査と比べても数値に大きな変化はありません。手賀沼汚染の主因は家庭排水です。7割以上の人が、汚染の原因

- ▶アオコが毎年発生していることを知っている……89.0%
- ▶汚染によって魚類、水生植物が激減したことを知っている……88.5%
- ▶汚染によって農業、水産業に影響を与えていることを知っている……78.4%
- ▶汚染の主な原因は家庭排水である……72.3%

が自分たちの生活排水であること
を正しく理解しています。

調査の概要
調査区域：市内全域
調査方法：調査員による面接調査
調査期間：昭和61年10月27日から10月31日まで
対象抽出法：等高層抽出法（世帯名簿による）
対象数：500世帯
回収数：417世帯
回収率：83.4%

前回の調査と比較すると、「毎日、2日に1回」と続き「毎日1日する」と答えた人がやや減少し、「2日に1回」「3日に1回」「4日に1回以下」がそれぞれ少しずつ増えています。(図1)

世帯の家族数とに分けてみると、4人以上の家族のいる世帯では、ほぼ9割以上が毎日洗たくしているのに対し、1人暮らしの世帯では「4日に1回以下」「3日以下」をトップに、以下「3日に1

「毎日洗たく」は73%
洗たく状況について

●洗たくをどれ位行いますか

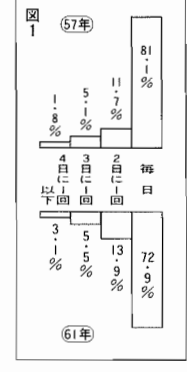

石けん使用率は17%

使用洗剤について

●あなたが使っている洗剤は何ですか。 図2

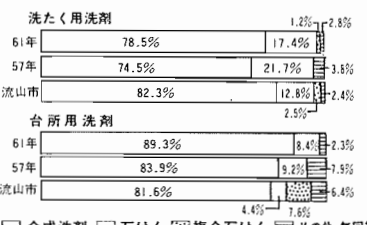

（注）流山市のデータは流山市石けん利用推進協議会が今年2月に実施したアンケート調査の結果による。

石けんを使っていると答えた人は、洗たく用で17・4%、台所用で8・4%。前回調査に比べるとそれぞれ4・3%、0・8%の減少です。流山市の使用率は上回ったものの、石けんの普及率はまだまだ低いといえるでしょう。図2。

洗剤の選択理由をみると、合成洗剤使用者は①「汚れがよく落ちる」（23・6%）②「手軽に購入できる」（11・9%）③「使い慣れたもの」（11・1%）と洗剤の利便性などをあげ、石けん使用者は①「人体に有害でない」（32・2%）②「排水による環境汚染がない」（26・7%）③「手あれ等（9・7%）」④「人体への安全性や環境への影響を重視していること」（8・5%）がわかりました。



石けんの良さを
もっと多くの
皆さんに……

市石けん利用推進協議会会長 栗原洋子さん

ひとつに、外資系合成洗剤使用の急増があります。外資系合成洗剤は「安全、無公害」をうたい文句に、ホームパーティーを通じて販売されることも多いのですが、三重大学などが行った実験によると、毒性は他の合成洗剤と変わらないとされています。

今回の調査で気付いたこと、一方、石けんは汚れが落ちるという、使いにくさという先入観もまだまだ根深く残っています。石けんは、合成洗剤類の洗剤力をもっています。コップを洗ってしまえば決して使いたくはないかもしれませんが、安全に不安がないという大きなメリットがあります。我孫子市石けん利用推進協議

花は驚くつきます



4月道交法を一部改正 罰金は約2倍に引き上げ

道路交法の一部改正により、この4月1日から反則金や罰金、違反点数が改正されます。主な点についてお知らせします。

(1)反則金額は約1.5倍増
 ・速度超過(15*未満) 普通車 9000円(現行6000円)、二輪車 7000円(同5000円)
 ・原付 6000円(同4000円)
 ・速度超過(15*以上25*未満) 普通車 1万2000円(同8000円)、二輪車 9000円(同6000円)
 ・原付 7000円(同5000円)

(2)反則金の適用範囲の拡大、過去1年以内で反則金を受けた者の反則金のすべり反則金の対象となります。

(3)罰金約2倍増(下表)

※罰金とは反則金以外の違反(非反則行為)または反則行為として交通事故を起こした場合に課せられるものです。

・速度超過(25*以上30*未満) 普通車 1万8000円、二輪車 1万5000円、原付 1万2000円(以上、現行は罰則を適用)
 ・速度超過25*以上30*未満の違反が3点に達した(同6点)
 ・違法駐車に対する取極強化
 (5)違法駐車違反点数は(1)(4)の通り、移動命令のステッカーを勝手に取りかしたりすると2万円以下の罰金刑に処せられます。

▼問い合わせ
 我孫子警察署
 ☎82-0110

緑の保護の願いを込め



139

今で九十年続いた「我孫子の野鳥がヒヨコを打つ」かわつて16日号からスタートするが、「あひこ」植物園鑑、身近な我孫子の草や木、花をシリーズで紹介するもの。執筆は佐久間俊行さん。我孫子に依頼。現在、松戸市内の小学校の校長をなさっているという佐久間さん。植物園鑑は大学2年にさかのぼる「植物学」の授業を受けた時、教授がいきなり学生たちを野外連れ出し、草花ひとつひとつについて詳しく解説した。

昭和59年から数年間「我孫子野鳥を守る会」に籍を置いて、野鳥の観察を通じて自然への視野がさらに広がった。そのいっぽう、高野山の香取神社、根戸城址などいくかの場所の植生調査を依頼された。地元の事情や市の財政事情は十分承知しておりますが、結果を拝見し、このかたげのない緑をなんとか残していこうと、

「緑は人の心を安らかにしてくれるほか、酸欠の供給、土砂崩れの防止、防音、防風、大気汚染物の吸着、野生生物の息の場」とその恩恵は計り知れません。私も、地元の方の事情や市の財政事情は十分承知しておりますが、結果を拝見し、このかたげのない緑をなんとか残していこうと、



広報4月16日号から「あひこ植物園鑑」を執筆
 佐久間俊行さん(我孫子)

「私もう一度、初心にかえって、から勉強したいと思っています。」

給与所得者1人未満の場合(前年1年間の総収入金額)	項目	同居及び扶養親族数				
		1人	2人	3人	4人	5人
第1種	最低	2,424,000円	2,896,000円	3,368,000円	3,772,000円	4,184,000円
	最高	3,463,999円	3,875,999円	4,287,999円	4,699,999円	5,111,999円

専業主婦所得者1人未満の場合(前年1年間の総収入金額)	項目	同居及び扶養親族数				
		1人	2人	3人	4人	5人
第1種	最低	1,530,001円	1,860,001円	2,190,001円	2,520,001円	2,850,001円
	最高	2,274,000円	2,604,000円	2,934,000円	3,264,000円	3,594,000円

日秀特別県営住宅 3Kを1戸

日秀特別県営住宅の入居者(1戸)を次の通り、募集します。

- ①内容 中計3300円、3K、1戸
- ②所定の通り、計算した月収額が基準内である方
- ③住宅に困難している方
- ④現在同居もしくは同居しようとする親族がある方

募集期間 3月16日(月)から20日(金)まで

申込場所 建築指導課(申込書は建築指導課及び各支所に用意)

特定疾病に負担金の特例

入院時、1月の限度額が1万円に

特定疾病(人工透析を必要とする慢性腎不全、血友病)入院治療を受ける方に入院時、部負担金を特例から受けられました。

老人保健法の改正により老人医療の入院時一部負担金は、1日に療費4000円に改定されました。

特定疾病については、同一月の一部負担金の限度額が1万円となりました。

該当する方は厚生大臣が定める負担金は1円です。

119番はア・ワ・テ・ズに!

火事や救急を知らせるための緊急専用電話です。火災の問い合わせや病気の問い合わせ、消防本部へ電話してください。

消防本部 ☎0119

日秀特別県営住宅 3Kを1戸

日秀特別県営住宅の入居者(1戸)を次の通り、募集します。

- ①内容 中計3300円、3K、1戸
- ②所定の通り、計算した月収額が基準内である方
- ③住宅に困難している方
- ④現在同居もしくは同居しようとする親族がある方

募集期間 3月16日(月)から20日(金)まで

申込場所 建築指導課(申込書は建築指導課及び各支所に用意)

我孫子の野鳥(114)

全長約一センチ、冠羽があまりの短く、カラの中で最も小さい鳥です。頭上、頭側、喉が黒く、頬と後頭部は白。

3月31日まで受付

窓更新スタート

国民健康保険被保険者証の更新(住所を他市町村に移して)された方は国民健康保険窓口で3月31日まで更新を行いますので、早めにお越しください。

なお、国民健康保険被保険者証も更新については、ハガキも郵送も受け付けません。

お問い合わせ先 国民健康保険被保険者証の交付申請 までご連絡ください。

告知板



昭和62年3月1日現在 (対前年比)

- 市役所本庁 85-1111
- つくし野支所 84-8801
- 湖北支所 88-0828
- 湖北支所 88-2111
- 市佐支所 89-2358
- 教育委員会 85-1151
- 水道局 84-0111
- 消防署 84-0119
- 少年センター 84-1900
- 市史編さん室 85-2481
- 保健センター 87-1131
- 市民会館 84-3311
- 市民図書館 84-1110
- 市民図書館湖北台分館 87-3055
- 市民図書館移動図書館 87-0909
- 中央公民館 82-0515
- 市民体育館 87-1155
- 都市改造事務所 85-1171
- 身体障害者福祉センター 88-0141
- つつじ荘 88-0123
- 生活環境課(浄化槽) 87-2379 (ゴミ)87-0015 (し尿)88-2547

もよおし

熊沢南水語りの世界

—民話をめぐって—

▶日時 3月31日(火)午前10時から正午まで

▶場所 市民会館第4・5会議室

▶講師 熊沢南水氏

▶演目 「あざきまんまのうた」 「おがあさんの木」他、お子さんも楽しめるお話しです。(入場無料)

▶問い合わせ 市民図書館

春蘭展

▶日時 3月21日(祝)・22日(日) 午前9時から午後5時まで

▶場所 市民会館大会議室

▶内容 日本春蘭(花物、柄物)、中国春蘭の出品、一般の方の出品も受け付けます。

※先着 100名に苗木(ミヤマフスヲ)を無料進呈。

▶問い合わせ 我孫子東洋蘭友の会 秋坂☎88-2339

春の親子映画会

▶タイトル 「北極のムーシカ・ミーシカ」

▶日程・場所 ●3月21日(祝)つくし野幼稚園 ●3月29日(日)わかだ幼稚園、ひかり幼稚園

▶時間 1回目午前10時、2回目正午、3回目午後2時

▶入場券 前売500円、当日700円

▶問い合わせ 市保育園協議会 榎谷☎83-2636

「古図に見る日本の建築」展

▶日時 3月24日(火)から5月5日(祝)の午前9時30分から午後4時30分まで(月曜日は休館)

▶内容 建築設計図、境内図等の資料約90件(重要文化財7件含む)

▶場所・問い合わせ 国立歴史民俗博物館(左倉市)☎434-86-0123

交通死亡事故急増 —緊急対策実施中—

取り締まり強化・我孫子警察署

県内の交通死亡事故が今年に入って急激に増加し、3月1日現在79名の方が亡くなっています。前年同期に比べて21名多く、全国ワースト1位となっています。そこでたまたま交通死亡事故防止の緊急対策を実施中ですが、相変わらず連日のように死亡事故が多発しています。

特に夜間や週末に多発し、歩行者等弱者の犠牲が多くなっています。飲酒運転やスピードの出過ぎは絶対しないように気を付けてください。また、自転車や歩行者の方は、道路を正しく利用し夜間は自転車のライトを付け、めだつ股帯を着用し飛び出しや詰め横断はしないよう心掛けてください。

教育委員会開催

▶日時 3月26日(木)午前9時から

▶場所 教育委員会会議室

▶問い合わせ 教育委員会総務課

ほしゅう

ふるさと産品販会参加者

ふるさと産品育成協議会では市内物産販会に参加して下さる方(企業者)を募集します。これはふるさとに根ざしたためもりのある市内物産を広く紹介するために行うもので、協議会では「もろみ小町」と「輝の甘藷」の販会を行います。

◎販会日程 3月27日(金)午前10時から午後3時まで、手賀沼公園内のあゆみの郷鉄道前(雨天28日)

▶応募締切 3月18日(水)

▶参加費 無料

▶申し込み・問い合わせ 同協議会☎85-1111 内線505(商工課内)

※販会の小間数に限りがありますので、応募多数の場合は協議会で選定します。

お知5せ

通所福祉作業所バザー

バザーは「安く」「おいしく」「おもしろく」ありたい……古書、本、雑貨、やきそば、やきいも、ケーキのほか、カラオケ、ゲーム、福引など盛りだくさんの「おもしろバザール」です。

▶日時 3月29日(日)午前10時から午後3時まで

▶場所 通所福祉作業所前(中里) ※なお、リサイクル商品のご協力もお願いします。

▶問い合わせ 通所福祉作業所 ☎(87)0513

登山クラブ説明会

山行の好きな方はご来場を。

▶日時 3月29日(日)午後1時

▶場所 市民会館第2会議室

▶料金 無料

▶問い合わせ 水書☎83-3297

スケッチ同好会

スケッチ(はがき)の仲間を募集します。初心者歓迎。

▶日時 毎週火曜日午前9時から午後3時まで(屋外)

▶申し込み・問い合わせ 往復ハガキに住所、氏名、年齢、電話番号を明記し、米20-8あひこスケッチ同好会室清平☎84-6274へ。

市民会館の催し

市民会館名画座 瀬戸内少年野球団

球音響く季節の到来です。昭和20年敗戦のため、夢や希望をなくした少年達の気持ちを奮立たせたのは1個の白球だった…。79年道木賞候補の阿久悠の同名自叙伝的小説の映画化。

▶日時 3月24日(火)午後2時

▶入場料 300円(全自由席)

▶監督 篠田正浩

▶出演 夏目雅子、郷ひろみ他

▶上映時間 2時間25分

花房晴美ピアノリサイタル

演奏活動10周年を迎え意欲的な活動をしている花房晴美の円熟味を増したピアノの響きが貴方を魅了してくれるでしょう。

▶日時 3月29日(日)午後3時

▶入場料 大人1500円、高校生以下1000円

▶曲目 ベートーベン：ソナタ第14番嬰ハ短調作品27-2「月光」 ショパン：スケルツォ第1番作品20、バラード第1番作品23他

▶問い合わせ 社会教育課

▶入場券発売所 ＊平賀書店＊北口ひらら＊飛井書店＊石川春光堂 ＊十一屋書店＊ダイエー我孫子店 ＊ブックス・スズキ＊ホビー＊中央公民館＊市民図書館湖北台分館 ＊市民会館内売店ひろがり

英会話入門

主婦を対象にした初級講座です。

▶練習日 毎週火曜日午後2時から3時30分まで

▶場所 市民会館

▶テキスト NHKラジオ統基版(月1回、外人講師を招きます。)

▶参加費 月2500円

▶問い合わせ 中山☎82-7057 中村☎82-3767

県技術交流プラザ参加者

県内の異なる業種の中小企業の皆さんが、相互に技術開発や技術関連経営問題などに関する経験や意見の交換等を行います。

▶対象 原則として県内中小企業の経営者(参加費無料)

▶申し込み・問い合わせ 参加を希望する人は、所定の申請書に技術調査書を添えて☎260 91千葉市市場町1-1 県高工労働部工業課指導係☎0472-23 2445へ

お知5せ

通所福祉作業所バザー

バザーは「安く」「おいしく」「おもしろく」ありたい……古書、本、雑貨、やきそば、やきいも、ケーキのほか、カラオケ、ゲーム、福引など盛りだくさんの「おもしろバザール」です。

▶日時 3月29日(日)午前10時から午後3時まで

▶場所 通所福祉作業所前(中里) ※なお、リサイクル商品のご協力もお願いします。

▶問い合わせ 通所福祉作業所 ☎(87)0513

テレホンサービス ☎85-1313

1週間の行事、日曜・休日当番医

16日	☎心配ごと相談—青市民センター— 9:00~15:00 ☎市民図書館休館 ☎つつじ荘休館
17日	☎法律相談—市民相談室— 9:00~15:00 ☎つつじ荘休館
18日	☎消費生活相談—市民相談室— 10:00~15:00
19日	☎年金相談—市民相談室— 10:00~15:00
20日	☎休日当番医—テレホンサービス ☎休日救急科診療日—休日救急科診療所(市民会館内)9:00~12:00 ☎市民図書館休館 ☎つつじ荘休館
21日	☎休日当番医—テレホンサービス ☎休日救急科診療日—休日救急科診療所(市民会館内)9:00~12:00 ☎市民図書館休館 ☎つつじ荘休館
22日	☎休日当番医—テレホンサービス ☎休日救急科診療日—休日救急科診療所(市民会館内)9:00~12:00
23日	☎交通事故相談—市民相談室— 10:00~15:00 ☎心配ごと相談—市支所— 9:00~15:00 ☎市民図書館休館 ☎つつじ荘休館
24日	☎法律相談—市民相談室— 9:00~15:00
25日	☎消費生活相談—市民生活課— 10:00~15:00 ☎人権・行政相談—市民相談室— 10:00~15:00 ☎アルコール家族教室—天王寺青年館— 13:30~16:00 ☎老人健康相談—つつじ荘— 13:30~15:00
26日	
27日	
28日	
29日	☎休日当番医—テレホンサービス ☎休日救急科診療日—休日救急科診療所(市民会館内)9:00~12:00
30日	☎心配ごと相談—青市民センター— 9:00~15:00 ☎市民図書館休館 ☎つつじ荘休館
31日	☎法律相談—市民相談室— 9:00~15:00 ☎市民図書館休館 ☎つつじ荘休館