

**市民憲章**

わたしたちは、利根川と手賀沼にかこまれ自然と歴史にはくまられた我孫子の市民です。  
わたしたちは、田園教育文化都市をめざす市民としての誇りをもち、明日への願いをこめて、ここに市民憲章を定めます。水と緑と土のあいがいつばいの 住みよいあびこにします。心と体をきたえ 生き生きと働き 伸びゆくあびこにします。老人を大切にし 子どもの夢を育て 幸せなあびこにします。ふるさとを愛し 文化を高め 豊かなあびこにします。みんなて話しあい きまりを守り 明るいあびこにします。

**市民図書館**

**今日から午前10時開館**



読みたい本などが見つからないときは、お気軽にカウンターへ  
(写真は布佐分館カウンター)

開館時間	本館 午前10時から午後5時まで。 分館 ただし、水曜日のみ正午から
本館の時間	土・日曜日は午前10時から
子供室	午後5時まで、平日は正午から

市民会館内に市民図書館本館分館として、図書室の整備・充実を図るため、湖北台分館、布佐分館、ガオン、少しづつサライを向上し、図書館が身近な存在になります。そして今日からは、郡議の高かつた庄の午前開館完全実施を、実施し、一層便利で利用しやすい図書館をめざします。たくさんの方のご来館を待ちたいです。お気軽にご連絡ください。市民図書館

**利用案内**

市内に在住または通勤、通学している方でしたらごなたでも貸し出しが受けられます。貸し出しは1人図書が5冊、AV資料(カセット、CD)が2点まで借りられ、利用は無料です。返すときはラベルの面を上にして、返却カウンターへお返しください。閉館中の図書(AV資料は除く)の返却は、館前の返却ポストをご利用ください。なお、新図書利用券への更新がまだお済みでない方は、お早めに図書館へお越しください。

**地域の文化・情報センターめざして**

昭和45年の開館以来、市民図書館は市民の本棚として親しまれ、利用者は年々増加しています。昨年度の利用者は延12万人、貸出冊数は40万冊にも達しました。これは日平均約1300冊の図書が貸し出されていることになり、3つの図書館と移動図書館の利用としては、かなり高い利用率となっております。

昨年年度末の蔵書数は約19万冊、その他それぞれの館に7、10紙の新聞と110から140タイトルほどの雑誌が備えられています。さらに布佐分館では、800冊つコンパクティスブックとカセットテープをそろえ、試験コーナーを設け貸し出しもしています。

図書館の全館はコンピュータで結ばれており、どこでも待たずに借りられ、どこへ返してもかまいません。図書館が学生の勉強生活といわれたのは一昔前、生活をより豊かなものにするため最近では、買い物や散歩の途中に立ち寄ったり、土日家族連れで訪れる姿が目立ちます。

図書館ではあらゆる年齢層の方が気軽に利用できるよう、多様な本を用意し、本探しの手伝いもしています。また、地域住民の文化情報センターをめざし、講座、講演会、読書会、映画会などの催しを行っています。そして今日から午前10時開館。ただし、水曜日は正午開館。さらに利用しやすいかなという図書館へ、皆さんお誘い合わせのうえ、お気軽に來館ください。

**市民の本棚、さらに便利に**

**貸し出し以外にこんなサービスも**

**リクエストサービス**  
読みたい本が本棚にないとき、あきらめずにお知らせください。図書にない場合は、他から借り受けたり購入したりして、また貸出中の子供は返却された後、連絡するなど、できるだけ要請にお応えしています。カウンターのリクエストカードに記入して職員にお渡しください。

**リファレンスサービス**  
「自家製みそ」の作り方はこんな身近な問いから「水質汚濁の推移」など難しい調べのまで、アレックと思つた図書館にお尋ねください。職員が親味になってご相談にのります。

**子どもへのサービス**  
今日は何をお話しか、おはなし会のワークショップがともると、子供たちの目は真剣そのもの。読書の習慣を養うのは子供時代、小さいお子さんには絵本や紙芝居の読み聞かせが一番です。ぜひ一度、月2回のおはなし会にお越しください。

**体の不自由な方へのサービス**  
目の不自由な方のために、活字の大きい本も用意してあります。また、布佐分館では対面朗読室を設け、希望の本を朗読するサービスを行っています。

**移動図書館**  
#そのよかけ号#  
本を借りたいけれど、図書館までいくのは大変と思つている方のために、移動図書館「そのよかけ号」が市内14か所のステーションを巡回して、貸し出しを行っています。なお、4月の「そのよかけ号」は6面に掲載しましたので、ご覧ください。

**今月のミギヤラリー**  
油絵・洞絵巻・緑陰・白木の阿弥陀堂  
\*作者：飯村大吉(中時)

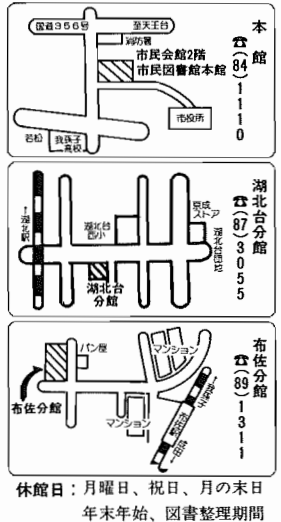

休館日：月曜日、祝日、月の末日  
年末年始、図書整理期間

**第4回 布佐新緑まつり**  
日時：4月3日(日) 午前10時から午後4時

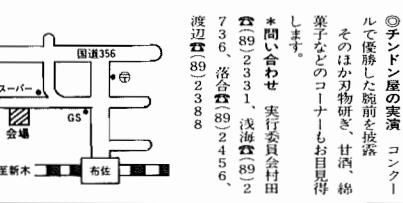

- ふわふわコリラ 巨大なゴリラのお腹で飛んだり跳ねたり
- 花のプレゼント 3000鉢の花を3回に分けてプレゼント
- 挑戦 得点により素敵な賞品を差し上げます。
- ビール・ワイン試飲会 地元酒組合が試飲会を開催
- テント・屋の演奏 コンクールの優勝した隊前を披露
- そのほか物知り、甘酒、綿菓子などのコーナーも目見得します。
- \*問い合わせ 実行委員会 村田 ☎89-2331、浅海 ☎89-2736、落合 ☎89-2456、渡辺 ☎89-2388



▼家庭教育学級一覧

区	学級会(地区)	主な学習場所	主な学習日	学習時間(回数)
1	あびこ北	つくし野コミュニティホール	木曜	
2	あびこ南	仮設青年館(中央公民館前)	金曜	
3	天王台	天王台北近隣センター	木曜	
4	湖北	保健センター	火曜	
5	湖北	湖北地区公民館(湖北支所うら)	火曜	
6	布佐	布佐市民センター(布佐支所の隣)	金曜	

▼学習内容 \*子供の心をまもろ  
1. フレイグ \*年配の方の子供のしつけ、生活の知恵を学ぶ \*子供とともに楽しむ作品づくりやゲームを習う \*家族の健康づくり他  
▼応募資格 \*小学1年生をもつ親及び親に代わる保護者を毎回出席できる方、保育はありませんが、子供連れでも参加できます。  
▼募集人員 \*各地区40名



▼家庭教育学級風景

▼公民館講座  
生涯学習の時代といわれる今日、学習することによってあなたの夢が実現する講座をそろえています。気軽に応募ください。  
▼対象 ①市内在住の方②年間継続して受講できる方③お子様連れはご遠慮ください④以前受講した講座は再び受講できません。  
▼申し込み 官製往復ハガキに住所氏名、ふりがな、電話を記入し、4月7日(消印有効)までに我孫子新田34、中央公民館へ

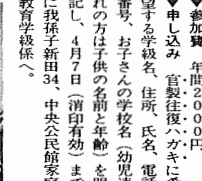

▼公民館講座の内容

### 子供の心を知ろう

## 家庭教育学級

▼参加費 年間2,000円  
▼申し込み 官製往復ハガキに希望する学級名、住所氏名、電話番号、お子さんの学校名(幼児連れの方は子供の年齢と年齢を明記し、4月7日消印有効)までに我孫子新田34、中央公民館家庭教育学級係へ

◆人と人との新しい出会いと学習を通して、趣味を広げ、新しい自分を見つけてみませんか。4月から、いろいろな講座や学級が開かれます。どうぞ気軽にご参加ください。◆

### 子育てを考えよう

## 二歳児親子学級

▼参加費 3,500円  
▼申し込み 官製往復ハガキに住所氏名、電話番号、お子様の年齢(性別)を明記し、4月7日消印有効)までに我孫子新田34、中央公民館子育て学級係へ



回	学習内容	学習日時
1	学習を始めるにあたって	5月-3月までの間(主)火曜)午前10時-正午
2	みんな仲良く	
3	子どもの心を	
4	絵本と子ども	
5	みんな友達	
6	丈夫なからだ	
7	学習を終えるにあたって	
8	おめでとう	

## 学びびびるがさる

### 趣味とふれあい

## 講座生募集

中央公民館  
☎(82)05115



### 謳歌学習(長寿大学)

▼参加費 年間4,000円  
▼申し込み 官製往復ハガキに住所氏名、ふりがな、電話番号、過去の婦人大学への応募履歴を明記し、4月7日消印有効)までに我孫子新田34、中央公民館婦人大学係へ

## 長寿大学

### 花の人生を

▼参加費 年間4,000円  
▼申し込み 官製往復ハガキに住所氏名、ふりがな、電話番号、過去の婦人大学への応募履歴を明記し、4月7日消印有効)までに我孫子新田34、中央公民館婦人大学係へ



▼公民館講座の内容

講座名	期間	受講日	内容	定員	受講料(年額)	受講場所
油絵	63.5	毎週水曜日午前	油絵の初歩から	25名	4,000	中央公民館
料理(成人男性)	63.4-63.7	5月、6月、7月の土曜日(午前)のうち10回	和・洋・中の家庭向季節料理	各36	4,000	
俳句	63.5-63.7	毎月第2・第4金曜日午後	俳句の初歩から	20	2,000	中央公民館
短歌	63.5-63.7	毎月第1・第3金曜日午後	短歌の初歩から	30	2,000	
英会話	63.5-63.7	毎週木曜日午後	実用英会話の初歩から	30	4,000	中央公民館
七宝焼	63.5-63.7	毎月第1・第3金曜日午前	七宝焼の初歩から	30	2,000	
着付け	63.5-63.7	毎月第1・第3土曜日午前	着付けの初歩から	20	2,000	中央公民館
子供体操	63.5-63.7	毎週水曜日午後	子供の基本体操(57.4-58.3生まれ)	80	4,000	
書道(夜間)	63.5-63.7	毎月第1・第3金曜日	書道実技の初歩から	20	2,000	中央公民館
着付け(夜間)	63.5-63.7	毎月第1・第3火曜日	着付けの初歩から	20	2,000	
和裁	63.5-63.7	毎週水曜日午前	和裁の初歩から帯入平子等	25	4,000	中央公民館
謡	63.5-63.7	毎月第2・第4日曜日午前	謡の初歩から	20	2,000	
茶道(表)	63.5-63.7	毎月第1・第3火曜日午前	茶道の初歩から(表千家)	25	2,000	中央公民館
茶道(裏)	63.5-63.7	毎月第2・第4火曜日午前	茶道の初歩から(裏千家)	25	2,000	
手芸(前期)	63.5-63.7	毎週火曜日午前	実用手芸の各種	25	2,000	中央公民館
木彫(前期)	63.5-63.7	毎週金曜日午前	木彫の初歩から	25	2,000	
婦人体操(前期)	63.5-63.7	毎週水曜日午前	美容と健康のために	40	2,000	中央公民館
月田呼吸法(前期)	63.5-63.7	毎週水曜日午後	生きる根を育てる呼吸法	30	2,000	
湖北料理	63.5-63.7	毎週水・木・日曜日午前	和・洋・中の家庭向季節料理	各36	4,000	湖北地区公民館
湖北七宝焼	63.5-63.7	毎月第1・第3金曜日午前	七宝焼の初歩から	30	2,000	
湖北茶道	63.5-63.7	毎月第1・第3木曜日午前	茶道の初歩から(大日本茶道)	20	2,000	湖北地区公民館
湖北書道	63.5-63.7	毎週土曜日午前	書道実技の初歩から	20	4,000	
湖北着付け	63.5-63.7	毎月第1・第3火曜日	着付けの初歩から	20	2,000	湖北地区公民館
布佐茶道	63.5-63.7	毎月第2・第4木曜日	茶道の初歩から	25	2,000	
布佐着付け	63.5-63.7	毎月第2・第4木曜日	着付けの初歩から	20	2,000	布佐市民センター(布佐支所)
青山台手あみ	63.5-63.7	毎月第1・第3金曜日	手あみの初歩から	25	2,000	
青山台書道	63.5-63.7	毎月第1・第3水曜日	書道実技の初歩から	25	2,000	青山台青年館

(午前の部10時から正午、午後の部1時から3時まで、夜間午後6時から8時まで)

# 健康ガイド



## 保健センターで

湖北台1の12の16  
(湖北駅南口徒歩2分)  
☎87-1141

### 母親学級

4月2日からあひこ学級、母親学級、育児相談の日程が変更になりましたのでご注意ください。

### しあわせ学級

これから父親・母親になる方へ子供を育てることが、夫婦をよばせたいところか、夫婦で考えたいところか、ぜひ、ご夫婦で参加してください。



お風呂大すぎ  
いつもパパといっしょ  
坂元徹也くん  
(湖北台・1歳2か月)



## すこやかちゃん



小田知世ちゃん  
(船戸・11か月)  
もう、ひとりです  
歩けます

### 育児相談

赤ちゃんは生後3、4か月になると表情も豊かになりよく笑うようになります。保健センターではこの時期の赤ちゃんを中心に赤ちゃんと体を動かすこと、お母さんの動きかけによって赤ちゃんの成長を促すはらひものにするなどができます。ぜひおいでください。

### 1歳6か月健康診査

1歳6か月の頃は、自由に1人歩きをし、かたごが話せ、自立心もよまらなるといわれています。子どもから目が離せない時期で大変な毎日ですが、基本的な生活習慣を身に付けさせる大切な時期です。健全に育てていくために、もう一度母親、父親の役割をみつめなおしてみませんか。該当月に入れられなかった方もご利用ください。

期日	受付	対象
4月5日(火)	9:00-10:30(該当の方)	昭和62年12月生(通知がいきます)
4月12日(火)	9:00-10:30(その他相談のある方)	0-6歳(相談のある方)
4月19日(火)	9:00-10:30(該当の方)	
4月26日(火)	9:00-10:30(該当の方)	

期日	時間	該当者
4月1日(日)	9:00-11:00	昭和61年9月1日から15日生まれ
4月8日(日)	9:00-11:00	昭和61年9月16日から30日生まれ

### 肩こり・腰痛教室

肩こりや腰痛で悩んでいる人はいませんか。当日は個別相談もお受けします。お気兼ねなくお申し込みください。お申し込みは電話予約、日時をお知らせください。

▼時間 午後1時30分から3時30分(受付午後1時から1時30分)

▼費用 1頭4800円(登録及び注射料)

期日	主な内容
4月5日(火)	身近な健康法(話) 身体操(深呼吸、体を動かす基本)
4月12日(火)	肩こり、腰痛予防の体操(体の状態をみながら体操を行います)
4月19日(火)	歯そのうのうらうの子防の歯のみがき方
4月26日(火)	食事診断と栄養のバランスをとるために

### 子宮ガン検診

6月からの予約を受け付けます。まだ、申し込まれていない方は、40歳以上の方は、健康診査も同時に受診できます。

▼検査期間 30歳以上の女性  
7月までは第3日曜日にも実施  
▼申し込み 電話で申し込んでください。

### 精神衛生相談

気がいらぬ、眠れない、やる気がない、身体的に検査しても異常はないが、どこか不調がきこえる、保健センターでは、そんな心の悩みを持つ一方のために精神衛生相談を行っています。心の持ちかたや考え方について、お悩みをお聞かせください。

▼申し込み 電話予約、日時をお知らせください。

▼担当 神経科医横山達郎先生

日本臨床	三混混合	麻	診
4月17日	3歳の誕生日から就学前までの幼児 2期は、1年12回の開講で2回接種 (8月を除く年間)	1歳の誕生日から就学前までの幼児 1期は、18か月から36か月までの幼児(1回接種) 2期は、1期終了後1年以上を空けて1回接種 (8月を除く年間)	1歳の誕生日から就学前までの幼児 1期は、18か月から36か月までの幼児(1回接種) 2期は、1期終了後1年以上を空けて1回接種 (8月を除く年間)

医療機関	所在地	三混混合	麻	日本臨床
我孫子中央病院	湖北台4-6-1	○	○	○
我孫子つくし野病院	つくし野131-1	○	○	○
石田医院	本町1-4-21	○	○	○
宇治医院	湖北台9-9-10	○	○	○
エムビレオ保健医院	布佐2992	○	○	○
小倉外科内科	茨崎台3-19-22	○	○	○
岡野内科医院	湖北台8-18-24	○	○	○
金山医院	布佐2118-2	○	○	○
貴船小児科医院	湖北台4-2-8	○	○	○
原本医院	東我孫子1-12-3	○	○	○
湖北台診療所	湖北台7-41-101	○	○	○
佐藤井医院	白山2-8-27	○	○	○
佐藤井医院	新木野3-6-21	○	○	○
佐藤井内科医院	湖北台3-12-5	○	○	○
鈴木内科医院	下ヶ戸139	○	○	○
染谷医院	白山3-1-18	○	○	○
竹内内科医院	若松141	○	○	○
竹田医院	つくし野6-5-1	○	○	○
長田内科胃腸科	布佐1-13-6	○	○	○
貫井医院	並木8-17-4	○	○	○
藤本内科医院	白山2-11-7	○	○	○
増田医院	湖北台9-7-10	○	○	○
宮本外科	布佐2977-1	○	○	○
守尾医院	白山1-18-5	○	○	○
横田小児科医院	天王台2-16-8	○	○	○
平和台病院	布佐2195	○	○	○

## 成人病予防の健康診査

年に一度は点検しましょう

▼対象 40歳以上の男女  
▼内容 尿検査、血圧測定、血液検査(肝機能、総コレステロール、貧血、内科検査、必要に応じて心電図、眼底検査、血糖検査)  
▼費用 無料  
▼集団健診 4月13日(木)から7月までの毎週水曜日・第3土曜日午後1時から2時  
▼場所 保健センター  
▼期日 個別健診 4月から12月  
▼場所 各医療機関(保健センター1の2案内参照)

## 狂犬病予防注射

狂犬病予防法により、犬の登録及び狂犬病予防注射は毎年1回必ず受けることが飼い主に義務づけられています。

市では、昭和63年度末狂犬病予防注射と犬の登録を並行して行う予定です。最寄りの会場で、必ず受けてください。

▼費用 1頭4800円(登録及び注射料)

狂犬病予防法により、犬の登録及び狂犬病予防注射は毎年1回必ず受けることが飼い主に義務づけられています。

市では、昭和63年度末狂犬病予防注射と犬の登録を並行して行う予定です。最寄りの会場で、必ず受けてください。

▼費用 1頭4800円(登録及び注射料)

狂犬病予防法により、犬の登録及び狂犬病予防注射は毎年1回必ず受けることが飼い主に義務づけられています。

市では、昭和63年度末狂犬病予防注射と犬の登録を並行して行う予定です。最寄りの会場で、必ず受けてください。

▼費用 1頭4800円(登録及び注射料)

狂犬病予防法により、犬の登録及び狂犬病予防注射は毎年1回必ず受けることが飼い主に義務づけられています。

市では、昭和63年度末狂犬病予防注射と犬の登録を並行して行う予定です。最寄りの会場で、必ず受けてください。

▼費用 1頭4800円(登録及び注射料)

## 健康メモ

「病」に侵されることを恐れるのではなく、「病」にならないよう、積極的な気持ちを持つことが大切なのです。昔から「攻撃は最大の防御」です。「病」に対する不安や恐れは、誰しもが持っているものです。しかし、どうしたら良いかわからないという具体的な不安を解消するには、まず「病」に侵されなければ、それで良いので、

「病」に侵されることを恐れるのではなく、「病」にならないよう、積極的な気持ちを持つことが大切なのです。昔から「攻撃は最大の防御」です。「病」に対する不安や恐れは、誰しもが持っているものです。しかし、どうしたら良いかわからないという具体的な不安を解消するには、まず「病」に侵されなければ、それで良いので、

## 最大の防御

「病」に侵されることを恐れるのではなく、「病」にならないよう、積極的な気持ちを持つことが大切なのです。昔から「攻撃は最大の防御」です。「病」に対する不安や恐れは、誰しもが持っているものです。しかし、どうしたら良いかわからないという具体的な不安を解消するには、まず「病」に侵されなければ、それで良いので、





4月10日(日) 手賀沼公園

春の全国交通安全運動

4月6日から15日まで「春の全国交通安全運動」が行われます。

この運動の一環として4月10日(日)手賀沼公園で「交通安全の集い」を開催します。

4月10日(日)午前10時～午後4時

交通特別講習を受ければ免許更新が 我孫子署でできます



運転免許更新の際、事故や違反がある方は県の運転免許センターで手続きをし、更新講習を受けなければならない。

講習は道路交通法の改正要点や事故防止のための注意事項などを内容に約2時間です。

多発する 若者の暴走による死亡事故

19歳の少年のスピードの出しすぎによる、深夜、飲酒運転で死亡した。3人が死亡。

昨年若者の暴走による死亡事故が多発。市内の全死亡事故7件中6件が若者の二輪車事故で占められた。



新年度にあたって

市長 大井 一雄

先般の政府の閣議了解による昭和63年度の経済見通しと経済運営の基本的態度によれば、国の経済状況は流動的かつ経済生活は流動的かつ経済生活の変化に対応しての適切な行政と簡素化効率化が指摘されています。

学校教育

社会環境等の変化から、生涯学習への需要はますます増大しています。このため、家庭、学校、地域社会の教育機能を活性化し、市民生活の向上に資する諸施策の推進を図ることとした。

社会体育

市民の誰もがスポーツ活動に参加できるように施設整備、指導者の養成等に対応するため、市体育協会の機能等を整備する必要があります。

水道事業施設方針

給水開始から今年で20年、今後サージスの向上に努力。市は昭和62年度から給水単価が低下し、昭和63年度は更に低下する見込みです。

教育委員会施政方針

増大する生涯学習への要望、学習の場や体制の整備を推進

学校教育

21世紀に向かって、豊かな心を育み、たくましく生きる人間の育成、社会生活に主体的に対応できる能力の育成を図るとともに、基礎、基本を重視し、個性を生かす教育の充実を図るため、各学校の教育の特色を伸ばし、芸術文化の創造発展については、文化遺産の活用、市民活動の援助を始める。

学校給食

給食費の軽減を図るため、給食費の減額に努めます。昭和63年度は現在料金改定のため、給食費の増額を予定しています。

水道事業施設方針

給水開始から今年で20年、今後サージスの向上に努力。市は昭和62年度から給水単価が低下し、昭和63年度は更に低下する見込みです。

逆さや縮小のために

市は昭和62年度から給水単価が低下し、昭和63年度は更に低下する見込みです。この高度処理は、湖沼を水源とする臭気味の除去が対象ですが、色濁り除去がトリクロロメタンの抑制にも効果的であり、いわれたいです。

免許証の期限を 確認しましょう

免許の更新は有効期限の1か月前からできます。うっかり更新を忘れ、免許証を失効させることのないよう、期限を確認してください。

水処理方法について

昭和62年度の2か年継続事業で、直接マンガン砂ろ過処理と、水処理方法の切り替えを検討してきました。しかし最近、国の水道調製補助事業に高度浄水施設補助制度が新設されました。

前納報奨金制度を改正

昭和63年度より前納報奨金制度が全期前納に改正され、市県民税(普通徴収)および固定資産税(普通徴収)の納期内に第一期から第四期の税金を一括納付した場合にだけ報奨金が交付されることになりました。

市県民税・固定資産税

Table with 2 columns: 区 分 (1か月, 1年, 1年前納) and 金額 (定額保険料, 付加保険料). Total amount is 2,230円.

年金の話題

国民年金の保険料を、前もって一度に納付することがある前納制度をご存知ですか。前納するとは何月分の手間がはばり、納め忘れの心配もなく、万の事故にも安心です。

固定資産税都市計画税

昭和63年度の固定資産税は基準年度にあり評価替えが行われ、14日以下は切り捨て、15日以上は1月とする。乗じて得た額(各期合計金額に10円未満の端数があるときは切り捨てる)の前納

市民のひろば



〈私の好きな風景〉 水辺の小舟＝桑野貞雄(湖北台) 「わが心のふるさとと呼べる手賀沼へ思いをはせて、シャッターをきった1枚の写真です。」

写真募集

別紙に住所、氏名、電話番号、撮影年月、場所、この欄に載せる写真を表と裏を明記し、我孫子8-58市役所広報広聴課(〒280)へお送りください。好きなこの場所「この風景」

捨てればゴミでも生かせば資源

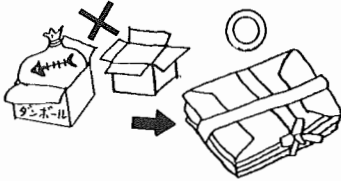

家庭ゴミの特別収集

家庭ゴミについて特別収集を行います。

4月29日 祝 火・金 コース

問い合わせ 生活環境課 ☎(87)0015

不用品情報コーナー

① 無料で、\*シングルベッド(引)

② \*小島かこ(2)コ(全下)

③ \*タニシ(83)2505

④ \*有料、\*じゅうたん(6畳用)

⑤ \*申請込み、各申込先へ直接電話

⑥ \*コナリ掲載・問い合わせ 市

⑦ \*民生課消費生活係で電話で受け

⑧ \*付しています。

新しい仲間と 共に学び語り合う 社会教育ゼミナール

募集

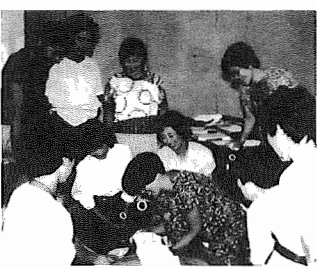

▼期間 4月から来年3月までの身近な福祉 共に考えよう

▼参加費 年間1,000円

▼申し込み 4月8日(金)必着

▼お問い合わせ 社会教育課 ☎85-1151

▼参加費 年間1,000円

▼申し込み 4月8日(金)必着

▼お問い合わせ 都市計画課

身の回りの自然を探る

今回紹介するグループは、手賀沼研究会ツバメ調査班。ツバメ調査を中心とした自然に興味や仕事でかかわった人達で構成されている。会の結成は、昭和60年に山階鳥類研究所が移転して、手賀沼周辺の調査をした時にめぐり合ったことがきっかけとなった。

ツバメの巣の調査は、5月10日のバードウィークから始まる。ツバメ調査は、5月7日(土)午後2時から市民会館で開催される。

お問い合わせ 手賀沼研究会のみさん ☎85-1111

楽しい仲間 73

手賀沼研究会 ツバメ調査班

昨年4月末から行われたツバメ調査では、60名余の方が参加し、ツバメの巣が商店街などのにやかなりし目に多く見られた。これは、ツバメが好きなところが多いというのでなく、巣をつくるうえで、建物や木などが好まれている。ツバメ調査をひとつの手段として、手賀沼周辺の生態系、虫、草花、樹木から土の中まで身の回りの自然環境の全てを調査していくことが会の目標。

「我孫子に暮らす」ということは、全国で一番汚れたといわれる手賀沼といやがおうにもつき合っている。現在、会では



花と緑をふやし、潤いあるまちづくりを進めるために、第4回植木まつりを開催します。今年も、各種の樹木や草花の販売コーナーや草花の無料配布を行います。このほか

専門部会発足 老いへの対応

第4回 植木まつり 4月23・24日 午前10時～午後4時 手賀沼公園コミュニティ広場

文芸だより 4月の日程(荒天中止)

Table with columns: 曜日, 日, ステーション名, 場所, 時間(午後)

文芸だより

文芸だよりは皆さんがつくるコーナーです。締切日は毎月15日(必着)。1人1作でハガキに限りです。応募先 我孫子1858市役所広報広聴課

自治会訪問

会員の中心は働き盛りの40歳前後 若さで自治会活動を盛り上げる

吾妻台自治会

新木の休職者福祉センターと我孫子養護学校を見下ろす高台に吾妻台自治会がある。民間の不動産業者によって開発され、昭和49年入居開始、自治会は51年37世帯で結成された。現在世帯数は147世帯、整然とした家並、南北は豊かだが、静かな落ち着いた自治会となっている。会長の石崎五郎さんにお話を

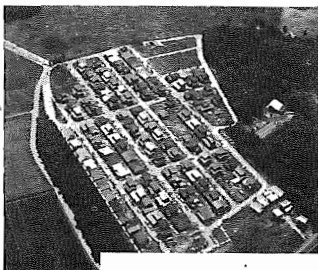

何とな。『大手が開発しただけあって整頓がしかり。周囲の環境もいいです。買い物や交通の面で不便はありませんが、実に暮らしやすいところ。この静かさは入居者時と変わらなせん。』

「主人方のほとんどは東京方面に通ずるサラリーマンです。そのため成前後の働き盛りの方が多いですね。共働きの世帯が多いのですね。運動や養護学校のバスといった大きなイベントとなると、皆さん熱心に動いてくれます。若い人が多いだけに、手際の良い見事なほどです。」

今、自治会で頭を痛めているのは周辺のゴミ問題。自治会内にはキバツとつ落ちていまして、周辺の林や通学路の途中にはゴミがいろいろあります。わざわざ車で捨てにくる人もよくありません。子供たちの教育にもよくありません。ゴミ一掃運動でも始めようかと考えています。」

▲会長 石崎五郎 新木3176の12(88)9051

我孫子駅南口に共同仮設店舗を新築

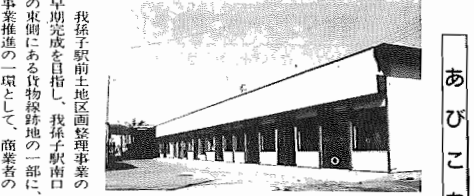

あびこあれこれ 出店者を待つばかりの共同仮設店舗 ための共同仮設店舗340㎡が新築されました。これは駅南口の両側や国道356号線沿いを中心とした移転交渉に伴い、そこで営業されている方などが換地先に戻れるまでの間も、営業が続けられるよう建てられたものです。

仮設店舗の利用にあたっては、いままで通りの経営規模が保たれるよう配慮され、すでに3店舗の出店が決まっています。この共同仮設店舗の完成により、商業経営者の移転が促進されるものと期待されています。

すでに3店舗の出店が決定

火葬場 みたま園に宮型霊柩車を導入 料金も改定、4月1日から新料金

中、「特別車が宮型車の料金と使用料を半額にする」となる予定です。これは7月頃からなる予定です。

今導入される宮型霊柩車と同型のもの。ただし乗降のボディはフレキシブル



Table with columns for vehicle type (特別車, 普通車) and price (4,000円, 2,600円). Includes a section for '間い合わせ' with phone number 645251.

あひこ紀行 159

江の中期になると庶民文化人の旅行も盛んになり、水戸の旅行は江から遠距離へ、しかし、何でも自分たちでどうしようも無い強さです。今の自治会も自分たちで資金を積み上げて建設したものです。現在も補修に備えて積み立ては続けています。卓球、生花、読書会など、このころに盛んになり、サークル活動が行われています。現在もこのころを振り返ると、皆さうな大冒険といえると思います。皆さん熱心に動いてくれます。若い人が多いだけに、手際の良い見事なほどです。」

水戸街道紀行 道中記三篇から 人と言われ「人間は自然である」といって歩いている姿に通じるからである。小福から中味の濃いついでである。小福から中味の濃いついでである。小福から中味の濃いついでである。

「手賀沼北辺紀行赤松宗旦の友人(安政元年1855) この旅記は、赤松宗旦の「利根川図志」巻二に載っている。宗旦も書いていながら、実に細かく詳しく調べ、開いて記している。特に我孫子から布川にかけての手賀沼辺りは詳しく。又の原が安政の大地震直直のものであるだけに地震の前触れについて聞き歩いてに據する三篇である(水戸女子

あびこあれこれ 拾得物は警察か最寄りの派出所へ が多くなっています。逆に拾得物は現金595万円、物品1502点、のうち無事落とし主に戻ったのは29万円、253点返還率(件数)は15%程度に過ぎません。 行楽のシーズンを迎え、出かける機会が増えるにつれて、落とし物も多くなっています。警察は「万が一落とし物したときも、972件1865点、やはり、考え、持ち物には必ず住所氏名を忘れずに」呼びかけています。

あびこあれこれ 花の種類も豊かに 第2回花壇コンクール 今回は、花の種類も豊かになり、四季おりおり楽しめる花壇設計になっているものが多く、審査もすかしくいものとなりました。 参加したのは、小学校の部10校、中学校の部4校、個人の部2の合計16団体。審査結果は、優秀賞に湖北小と我孫子中、優良賞に布佐南小布佐中、努力賞に並木小、布佐小、久安中がそれぞれ受賞しました。なお、個人参加で布佐南小花壇作りを行ったのは、布佐南小の部で、市緑化推進協力会より特別賞が贈られます。



**告知板**

昭和63年3月1日現在  
(対前年比)

\*人口116,154人(+2,451人)  
男58,337人 女57,817人  
\*世帯数36,001世帯(+1,202世帯)

- 市役所本庁 85-1111
- つくし野支所 84-8801
- 湖北支所 88-0828
- 湖北支所 88-2111
- 市佐支所 89-2358
- 教育委員会 85-1151
- 水道局 84-0111
- 消防署 84-0119
- 少年センター 84-1900
- 市史編さん室 85-2481
- 保健センター 87-1131
- 市民会館 84-3311
- 市民図書館 84-1110
- 市民図書館湖北台分館 87-3055
- 市民図書館市役所分館 89-1311
- 市民図書館移動図書館 87-0909
- 中央公民館 82-0515
- 市民体育館 87-1155
- 都市改造事務所 85-1171
- 身体障害者福祉センター 88-0141
- つつじ荘 88-0123
- 生活環境課(浄化槽) 87-2379 (ゴミ)87-0015 (屎尿)88-2547
- 市佐南近隣センター 89-3740
- 天王台北近隣センター 82-9988
- 湖北台市民センター 88-9927

**もよおし**

**バトミントン連盟春季大会**

▶日時 4月29日(祝)午前8時30分受付開始

▶場所 市民体育館

▶種目 男子ダブルス1・2・3部、女子ダブルス1・2・3部

▶参加費 1組2000円(ただし、連盟加入者組1400円、中・高校生組1000円)

▶申し込み・問い合わせ ハガキに種目、ランク、住所、氏名、年齢、電話番号を明記し、4月20日(必着)までに中経2052上村隆 ☎(88)2171へ

**市民新人卓球大会**

▶日時 4月26日(日)午前9時

▶場所 市民体育館

▶種目・参加費 シングルス500円、ダブルス1000円

▶参加資格 中学生以上の市内在住・在学の方(過去の本大会で決勝に進出した方とはシングルスへの参加をご遠慮ください)

▶申し込み・問い合わせ 現金書留で氏名、年齢、性別、学年、所属クラブを明記し、4月16日(必着)までに高野山226-17谷内紀雄 ☎(82)6900へ

**グループ「虹」七宝展**

公民館七宝講座卒業生50名による作品展。ハザーも行きます。

▶日時 4月16日、17日午前9時から午後5時

▶会場 市民会館第3会議室

▶問い合わせ 川添 ☎(88)9391

**天王台北近隣センター1周年記念祭**

▶開催日 4月16日から19日

▶場所 天王台北近隣センター

▶内容 アトラクション、展示、模擬店

▶問い合わせ 天王台北地区まちづくり協議会天野 ☎(84)5005

**春のフォークダンス**

▶日時 4月17日(日)午後1時から3時30分(無料・雨天中止)

▶場所 湖北台中央公園

▶問い合わせ 我孫子フォークダンスクラブ斉藤 ☎(84)2241

**将棋大会**

=全国番付戦千葉西地区予選会=  
▶日時 4月17日(日)午前10時

▶場所 金子卓球場(市役所近く)

▶参加費 2000円(昼食付)

=市民将棋大会=  
▶日時 4月10日(日)、29日(祝)午前10時

▶場所 金子卓球場

▶参加費 1500円(昼食付)

▶申し込み・問い合わせ 金子 ☎(82)3394 (当日受付可)

**我孫子国際交流の会総会**

▶日時 4月16日(土)午後1時30分から4時30分

▶会場 市民会館第4・5会議室

▶問い合わせ 我孫子国際交流の会宇田川 ☎(82)0045

なお、入会を希望する方は当日会場へお越しください。

**ほしゅう**

**臨時学校給食調理員**

▶勤務 月10日くらい学校始業時から午後4時30分

▶対象 40歳までの健康な方

▶募集人員 若干名(日給4200円)

▶申し込み・問い合わせ 履歴書に必要事項を記入のうえ、4月11日までに我孫子1684教育委員会学校教育課保健給食係 ☎(85)1151へ

**シルバーダンスサークル(みどり会)会員**

▶練習日 第2・4水曜日午前10時から正午(上履き持参)

▶練習場所 中央公民館脇仮設青年館

▶対象 市内在住の60歳以上の初心者

▶会費 月1000円

▶申し込み・問い合わせ ハガキに住所、氏名、生年月日、電話番号を明記し、4月5日までに緑1-10-32荻野義夫 ☎(82)2681へ

**ヨットクラブ員**

▶練習日 日曜日(初心者歓迎)

▶会費 月500円、入会金…男性3万円、女性2万円

▶申し込み・問い合わせ 我孫子フリースタイルヨットクラブ中川 ☎(85)0739

**柴崎少年柔道クラブ員**

▶稽古日時 火曜日午後6時から8時、土曜日午後2時30分から4時30分

▶稽古場所 我孫子警察署

▶対象 小学生から中学生

▶申し込み・問い合わせ ハガキに住所、氏名、年齢、学年、保護者氏名、電話番号と「柴崎少年柔道クラブ」と明記し、柴崎904-1我孫子警察署防犯課 ☎(82)0110へ

**我孫子剣道連盟会員**

▶稽古日時 日曜日午前中

▶稽古場所 中央公民館、湖北小

▶対象 小学2年生以上(成人可)

▶申し込み・問い合わせ 4月7日までに電話で山岸 ☎(87)2830、日高 ☎(88)3870へ

**ソフトボール部員**

▶練習日時 月・木曜日午前9時30分から正午

▶場所 湖北台中央公園野球場

▶申し込み・問い合わせ 石橋 ☎(84)1980、松永 ☎(85)2911 (いずれも夜間)

**健康体操の会々員**

▶日時 (火曜コース)午前9時、(木曜コース)午前9・10時

▶場所 市民会館

▶会費 月1500円

▶申し込み・問い合わせ 斉藤 ☎(85)2577、菊川 ☎(82)3698

**郵便モニター**

▶委嘱期間 5月1日から64年3月31日

▶応募方法 ハガキに住所、氏名、年齢、電話番号、応募の動機、各種モニターの履歴を明記し、4月11日(月)までに〒100千代田区大手町2-3-2関東郵政局郵務部第一業務運行課業務係へ

▶問い合わせ 我孫子郵便局郵便課 ☎(82)4251

**お知らせ**

**電力中央研究所一般公開**

▶日時 4月10日(日)午前10時から午後4時

▶内容 施設の公開、研究内容の展示、催しなど

▶問い合わせ (財)電力中央研究所我孫子研究所業務課 ☎(82)1181

\*駐車場がありませんので、我孫子駅からの送迎バスをご利用ください。

**危険物取扱者試験**

▶試験日 6月12日(日)

▶場所 日大理工学部(習志野市)

▶種別 甲種、乙種、丙種(全類)

▶願書受付期間 4月19日~22日

▶願書受付場所・問い合わせ 消防本部予防課内危険物安全協会事務局 ☎(84)0119

\*願書は消防本部と各署に用意してあります。

**4月は地価公示普及月間**

今日、国土庁から昭和63年の地価公示が発表されました。これは土地を売買する際の目安にさせていただくものです。土地売買のときには、市役所で地価公示価格を調べましょう。

**福祉タクシーのご利用を**

外出が困難な障害者の方々のために、福祉タクシー制度を実施しています。

この制度は、市内タクシー運営委員会の協力を得て行っています。対象者の方は身障者手帳、療育手帳、印鑑を持参し、福祉課へ申請してください。

▶対象者 下肢、体幹、視覚の障害者(児)で身体障害者手帳1・2級所持者及び療育手帳A、A1、A2の所持者

▶助成額 料金の2分の1で700円を限度として助成

**市立小中学校入学通知書の届かなかった方へ**

今年、小中学校に入学されるお子さんをお持ちの家庭で、転入・転居などにより入学通知が届かなかった方は、教育委員会学校教育課へご連絡ください。入学式には入学通知が必要です。

▶入学式 小学校…4月7日(木) 中学校…4月8日(金)

▶連絡先 学校教育課 ☎(85)1151

**固定資産課税台帳の縦覧**

本年度は固定資産評価の基準年度にあたり、評価額の改訂が行われました。この機会に評価額等の確認をしてください。ただし、台帳を閲覧できる方は、所有者、納税管理人及びその委任を受けた方に限ります。

▶縦覧期間 4月1日から20日午前8時30分から午後5時(土曜日午後、日曜は除く)

▶縦覧場所・問い合わせ 課税課

夕/バコは市内で買ひましよう  
夕/バコ消費税は大きな市の財源となり各種事業に役立っています。

**志賀直哉邸書斎の一般公開**

▶公開日 木・日曜日午前10時から午後3時(ただし、雨天の時は公開しません)

▶場所 志賀直哉邸跡地

▶問い合わせ 社会教育課文化係 ☎(86)1151

\*書斎内への立ち入りはご遠慮ください。

**生け花コーナー**

市役所ロビーに、市華道連盟の協力で生け花を展示してあります。

▶期日(流派) \*4月4日から9日(草月流) \*11日から16日(染香古流) \*18日から23日(古流) \*25日から30日(養生派) \*5月9日から14日(草月流) \*16日から21日(池坊) \*23日から28日(養生派) \*30日から6月4日(草月流)

**明るい話題**

♡二階堂高校様から身体障害者福祉センター及び市立保育園にと手づくりおもちゃの寄贈がありました。

♡(株)カスミ柏中央店様から社会福祉施設整備基金にと5万円の寄付がありました。

♡利根町歩会様から緑の基金にと500円の寄付がありました。

♡家庭継続学級「太陽様」から扇房マザーズホームひまわり園にと3000円の寄付がありました。

♡安井登美子様(本町)から視覚障害者のために通人用力セット郵送布袋50枚の寄贈がありました。

♡パチンコプラザミニゴ様(根戸)から扇房マザーズホームひまわり園にとスライドの寄贈がありました。

**テレホンサービス ☎(85)1313**

1 金	
2 土	☞酒害相談—市市民センター9:30~11:30
3 日	☞日曜当番医—テレホンサービス ☞休日救急診療—休日救急診療所(市民会館内) 9:00~12:00 ☞結婚相談—市市民センター10:00~14:00
4 月	☞心配ごと相談—市市民センター 9:00~15:00 ☞消費生活相談—市民相談室10:00~15:00 ☞市民図書館休館 ☞つつじ荘休館 ☞市民体育館休館
5 火	☞法律相談—市民相談室 9:00~15:00
6 水	☞消費生活相談—市民相談室10:00~15:00 ☞水道料金納入期限—預金口座振替日
7 木	☞年金相談—市民相談室10:00~15:00 ☞健康相談—つつじ荘10:00~11:30
8 金	☞不動産相談—市民相談室10:00~15:00
9 土	
10 日	☞日曜当番医—テレホンサービス ☞休日救急診療—休日救急診療所(市民会館内) 9:00~12:00
11 月	☞心配ごと相談—保健センター 9:00~15:00 ☞交通事故相談—市民相談室10:00~15:00 ☞市民図書館休館 ☞つつじ荘休館 ☞市民体育館休館
12 火	☞つつじ荘休館
13 水	☞消費生活相談—市民相談室10:00~15:00
14 木	☞登記相談—市民相談室10:00~12:00 ☞健康相談—つつじ荘10:00~11:30
15 金	
16 土	☞少年の日

